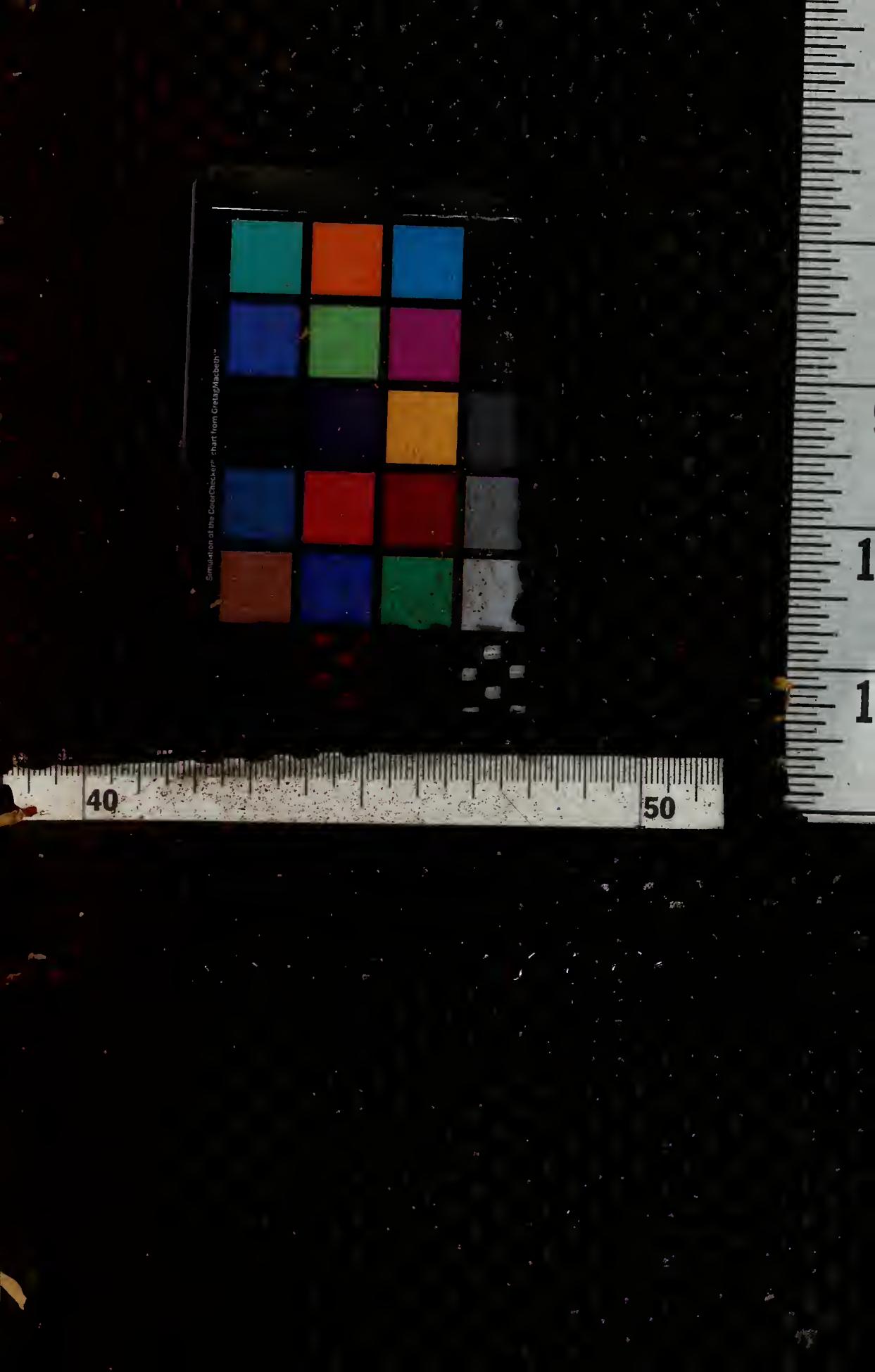
40
50

MINISTÉRIO DA EDUCAÇÃO E SAÚDE
DEPARTAMENTO NACIONAL DE SAÚDE
SERVIÇO FEDERAL DE BIOESTATÍSTICA

ANUÁRIO
DE
BIOESTATÍSTICA

1942 – 1946

312.0981
1636

Departamento de Imprensa Nacional
Rio de Janeiro - Brasil - 1951

MINISTÉRIO DA EDUCAÇÃO E SAÚDE
DEPARTAMENTO NACIONAL DE SAÚDE
SERVIÇO FEDERAL DE BIOESTATÍSTICA

ANUÁRIO

DE

BIOESTATÍSTICA

1942 — 1946

Departamento de Imprensa Nacional
Rio de Janeiro - Brasil - 1951

SERVIÇO FEDERAL DE BIOESTATÍSTICA
EDIFÍCIO SEDE DO MINISTÉRIO DA EDUCAÇÃO E SAÚDE
Rua da Imprensa, 16, salas 911/915

Telefone : 32-1225 — Endereço telegráfico : EDBIO
RIO DE JANEIRO — BRASIL

DIRETOR
DR. E. JANSEN DE MELO

Seção de Estatística Sanitária
Chefe :
DR. LINCOLN DE FREITAS FILHO

Seção de Estatística Nosocomial
Chefe :
DRA. SILVIA HASSELMANN

Seção de Apuração e Publicação
Chefe :
JUGURTA VILOTE

Seção de Administração
Chefe :
EDUARDO JOSÉ DA MOTA

34 231 952

B. M. F.
BAIXADO EM
DE / DE

INTRODUÇÃO

O Serviço Federal de Bioestatística, criado em 1941, *distribuiu ao público em* 1944 *o Anuário de* 1929-1932; *em* 1945, *o de* 1933-1938 *e, em* 1947, *o de* 1939-1941, *no qual se utilizaram resultados do recenseamento de* 1940.

Especialmente fornecidos pelos respectivos Departamentos de Saúde, encontram-se no presente Anuário dados bioestatísticos da capital da maior parte dos Estados para o quinquênio 1942-1946, *infelizmente, apesar dos esforços do S.F.Be. nêle não figuram Natal, Florianópolis e Goiânia.*

Sôbre Rio de Janeiro, D. F., são publicadas mais detalhadas informações porque o próprio S. F. Be. tem a seu cargo a apuração da estatística vital da capital do país.

Os dados relativos a casos de doenças transmissíveis no Distrito Federal são oriundos do Serviço de Epidemiologia da Secretaria Geral de Saúde e Assistência da Prefeitura do Distrito Federal, cuja estreita colaboração com o S. F. Be. merece destaque.

O material dêste Anuário foi preparado pela Seção de Estatística Sanitária, sob a proficiente e dedicada chefia do Dr. Lincoln de Freitas Filho.

Rio de Janeiro, 15 de julho de 1950.

DR. E. JANSEN DE MELLO
Diretor

INDICE

PÁG.

POPULAÇÃO 9

FATOS VITAIS 13

DISTRITO FEDERAL 15

Nascidos vivos 17
Nascidos mortos 25
Óbitos 29
Casos de doenças transmissíveis 63

CAPITAIS ESTADUAIS 91

Nascimentos e óbitos 93
Manaus 94
Belém 114
São Luiz 134
Teresina 144
Fortaleza 164
João Pessoa 184
Recife 204
Maceió 224
Aracaju 234
Salvador 254
Vitória 264
Niterói 284
São Paulo 304
Curitiba 324
Pôrto Alegre 344
Belo Horizonte 364
Cuiabá 384

Casos de doenças transmissíveis 405
Manaus 407
Belém 408
São Luiz 409
Teresina 410
Fortaleza 411
Natal 412
João Pessoa 413
Recife 414
Maceió 415
Aracaju 416
Salvador 417
Vitória 418
Niterói 419
São Paulo 420
Curitiba 421
Florianópolis 422
Pôrto Alegre 423
Belo Horizonte 424
Goiânia 425
Cuiabá 426

POPULAÇÃO

População dos municípios das capitais dos Estados e do Distrito Federal, calculada para 1 de julho dos anos respectivos segundo o crescimento aritmético observado nos Censos de 1/9/1920 e 1/9/1940

CAPITAIS	1942	1943	1944	1945	1946
Manáus	109 213	110 747	112 282	113 817	115 352
Belém	203 314	201 798	200 283	198 767	197 251
São Luiz	88 407	90 032	91 657	93 282	94 907
Teresina	68 570	69 077	69 584	70 091	70 598
Fortaleza	189 503	194 585	199 668	204 750	209 832
Natal	57 049	58 256	59 463	60 670	61 877
João Pessoa	98 122	100 189	102 257	104 324	106 391
Recife	358 469	363 948	369 427	374 906	380 385
Maceió	91 720	92 524	93 328	94 132	94 936
Aracaju	61 020	62 100	63 180	64 260	65 340
Salvador	291 086	291 437	291 788	292 139	292 490
Vitória	47 105	48 261	49 417	50 573	51 729
Niterói	146 838	149 614	152 389	155 165	157 941
Distrito Federal	1 819 715	1 850 028	1 880 342	1 910 655	1 940 968
São Paulo	1 394 747	1 432 108	1 469 469	1 506 830	1 544 191
Curitiba	146 309	149 393	152 476	155 559	158 642
Florianópolis	47 269	47 541	47 813	48 084	48 355
Pôrto Alegre	280 744	285 392	290 040	294 688	299 336
Belo Horizonte	225 666	233 457	241 248	249 039	256 830
Goiânia (*)	50 632	51 690	52 748	53 806	54 864
Cuiabá (**)	19 922	20 177	20 431	20 686	20 940

(*) Dados fornecidos pelo I.B.G.E., segundo estimativa feita pelo Professor G. Mortara.

**) Apenas do distrito da cidade.

FATOS VITAIS

DISTRITO FEDERAL

NASCIDOS VIVOS

NATALIDADE NO RIO DE JANEIRO (D. F.)

Distribuição anual

1942 — 1946

ANOS	NASCIDOS VIVOS	COEFICIENTES POR 1 000 HABITANTES
1942	39 064	21.5
1943	41 095	22.2
1944	42 407	22.6
1945	42 927	22.5
1946	43 939	22.6

NASCIDOS VIVOS NO RIO DE JANEIRO (D. F.)

Distribuição mensal

1942 — 1946

ANOS	MESES												
	JAN	FEV	MAR	ABR	MAI	JUN	JUL	AGO	SET	OUT	NOV	DEZ	TOTAL
1942	2 963	2 864	3 749	3 239	3 676	3 226	3 306	3 460	3 074	3 160	3 112	3 235	39 064
1943	3 272	3 190	3 582	3 287	3 539	3 360	3 481	3 474	3 356	3 462	3 633	3 459	41 095
1944	3 476	3 282	3 914	3 588	3 610	3 547	3 842	3 644	3 471	3 616	3 130	3 287	42 407
1945	3 511	3 255	3 814	3 831	3 740	3 561	3 769	3 531	3 463	3 797	3 391	3 264	42 927
1946	3 435	3 430	3 786	3 466	3 595	3 543	3 994	3 967	3 913	4 069	3 464	3 277	43 939

NASCIDOS VIVOS NO RIO DE JANEIRO (D. F.)

Distribuição por sexos

1942 — 1946

ANOS	NASCIDOS VIVOS		
	MASCULINOS	FEMININOS	TOTAL
1942	20 031	19 033	39 064
1943	21 041	20 054	41 095
1944	21 516	20 891	42 407
1945	21 743	21 184	42 927
1946	22 358	21 581	43 939

NASCIDOS VIVOS NO RIO DE JANEIRO (D. F.)

Distribuição por côr

1942 — 1946

ANOS	NASCIDOS VIVOS					
	BRANCOS	PARDOS	PRETOS	OUTRAS	IGNORADA	TOTAL
1942	28 350	8 619	2 091	1	3	39 064
1943	29 337	9 324	2 430	—	4	41 095
1944	29 740	10 127	2 526	3	11	42 407
1945	30 559	9 951	2 410	1	6	42 927
1946	31 413	10 127	2 395	—	4	43 939

NASCIDOS VIVOS NO RIO DE JANEIRO (D. F.)

Distribuição segundo a filiação e a côr

1942 — 1946

ANOS	LEGÍTIMOS						ILEGÍTIMOS						TOTAL					
	BRANCOS	PARDOS	PRETOS	OUTRAS	IGNORADA	TOTAL	BRANCOS	PARDOS	PRETOS	OUTRAS	IGNORADA	TOTAL	BRANCOS	PARDOS	PRETOS	OUTRAS	IGNORADA	TOTAL
1942	25 384	6 319	1 328	—	3	33 034	2 966	2 300	763	—	1	6 030	28 350	8 619	2 091	—	4	39 064
1943	25 884	6 492	1 504	3	1	33 884	3 453	2 832	926	—	—	7 211	29 337	9 324	2 430	3	1	41 095
1944	26 214	6 977	1 485	1	1	34 678	3 532	3 153	1 041	2	1	7 729	29 746	10 130	2 526	3	2	42 407
1945	27 324	7 025	1 466	—	1	35 816	3 235	2 926	944	1	5	7 111	30 559	9 951	2 410	1	6	42 927
1946	28 431	7 379	1 562	—	4	37 376	2 982	2 748	833	—	—	6 563	31 413	10 127	2 395	—	4	43 939

NASCIDOS VIVOS NO RIO DE JANEIRO (D. F.)

Distribuição segundo a nacionalidade combinada dos pais

1942 — 1946

ANOS	NASCIDOS VIVOS, FILHOS DE PAIS				
	AMBOS BRASILEIROS	AMBOS ESTRANGEIROS	BRASILEIROS E ESTRANGEIROS COMBINADOS	APENAS UM OU AMBOS IGNORADOS	TOTAL
1942	31 985	1 957	3 049	2 073	39 064
1943	34 038	1 903	2 896	2 258	41 095
1944	36 323	1 486	2 534	2 064	42 407
1945	37 726	1 114	2 006	2 081	42 927
1946	39 736	772	1 618	1 813	43 939

NASCIDOS VIVOS NO RIO DE JANEIRO (D. F.)

Distribuição segundo a nacionalidade dos pais

1942

NACIONALIDADE DA MÃE	NACIONALIDADE DO PAI							
	BRASILEIRA	PORTUGUESA	ITALIANA	ESPANHOLA	ALEMÃ	OUTRAS	IGNORADA	TOTAL
Brasileira	31 985	2 058	148	73	61	235	1 499	36 059
Portuguêsa	337	1 314	9	9	—	10	29	1 708
Italiana	28	6	102	—	—	—	4	140
Espanhola	11	9	—	23	—	2	—	45
Alemã	20	2	1	—	58	16	2	99
Outras	78	13	6	7	10	360	13	487
Ignorada	445	30	3	2	1	1	44	526
TOTAL	32 904	3 432	269	114	130	624	1 591	39 064

1943

NACIONALIDADE DA MÃE	NACIONALIDADE DO PAI							
	BRASILEIRA	PORTUGUESA	ITALIANA	ESPANHOLA	ALEMÃ	OUTRAS	IGNORARA	TOTAL
Brasileira	34 038	2 052	133	81	58	226	1 909	38 497
Portuguêsa	235	1 380	8	10	—	8	23	1 664
Italiana	36	10	76	1	1	2	—	126
Espanhola	16	13	1	26	—	1	—	57
Alemã	14	3	—	—	53	14	1	85
Outras	45	7	2	1	7	279	4	345
Ignorada	239	18	2	1	4	3	54	321
TOTAL	34 623	3 483	222	120	123	533	1 991	41 095

NASCIDOS VIVOS NO RIO DE JANEIRO (D. F.)

Distribuição segundo a nacionalidade dos pais

1944

NACIONALIDADE DA MÃE	NACIONALIDADE DO PAI							
	BRASILEIRA	PORTUGUESA	ITALIANA	ESPANHOLA	ALEMÃ	OUTRAS	IGNORADA	TOTAL
Brasileira	36 523	1 723	122	77	68	225	1 754	40 292
Portuguêsa	219	945	4	9	1	6	22	1 204
Italiana	31	7	80	—	—	1	1	120
Espanhola	15	14	1	17	—	—	—	45
Alemã	6	2	—	—	73	11	1	93
Outras	50	8	8	3	14	284	4	371
Ignorada	221	16	1	1	1	2	40	282
TOTAL	36 863	2 715	216	107	157	529	1 822	42 407

1945

NACIONALIDADE DA MÃE	NACIONALIDADE DO PAI							
	BRASILEIRA	PORTUGUESA	ITALIANA	ESPANHOLA	ALEMÃ	OUTRAS	IGNORADA	TOTAL
Brasileira	37 726	1 421	92	59	38	184	1 802	41 322
Portuguêsa	140	701	5	7	45	8	16	922
Italiana	15	4	70	—	1	3	1	94
Espanhola	6	9	—	10	—	2	—	27
Alemã	5	—	—	—	—	5	—	10
Outras	46	9	2	1	7	225	6	296
Ignorada	202	18	—	1	—	—	35	256
TOTAL	38 140	2 162	169	78	91	427	1 860	42 927

NASCIDOS VIVOS NO RIO DE JANEIRO (D. F.)
Distribuição segundo a nacionalidade dos pais
1946

NACIONALIDADE DA MÃE	NACIONALIDADE DO PAI							
	BRASILEIRA	PORTUGUESA	ITALIANA	ESPANHOLA	ALEMÃ	OUTRAS	IGNORADA	TOTAL
Brasileira	39 736	1 097	87	58	33	149	1 520	42 680
Portuguêsa	109	467	5	2	1	1	8	593
Italiana	26	1	43	—	—	3	1	74
Espanhola	6	2	—	18	—	—	—	26
Alemã	3	1	—	—	22	3	—	29
Outras	50	7	1	—	9	186	4	257
Ignorada	225	8	1	1	1	1	43	280
TOTAL	40 155	1 583	137	79	66	343	1 576	43 939

NASCIDOS VIVOS NO RIO DE JANEIRO (D. F.)
Distribuição por distritos sanitários
1942 — 1946

DISTRITOS SANITÁRIOS	ANOS				
	1942 (*)	1943	1944	1945	1946
1	...	3 157	3 136	2 934	2 651
2	...	2 613	2 851	2 671	2 552
3	...	1 900	1 932	1 993	1 986
4	...	2 306	2 349	2 293	2 428
5	...	1 562	1 696	1 727	1 798
6	...	1 717	1 680	1 554	1 742
7	...	1 360	1 396	1 305	1 239
8	...	1 835	2 040	2 107	2 194
9	...	6 935	6 907	6 915	6 797
10	...	6 830	6 511	6 552	6 444
11	...	4 581	4 857	4 973	5 215
12	...	1 176	1 256	1 279	1 361
13	...	2 868	3 526	3 289	3 367
14	...	1 198	1 146	1 698	1 905
15	...	1 057	1 124	1 564	1 628
16	...	—	—	73	632
TOTAL	39 064	41 095	42 407	42 927	43 939

(*) Em 1942 não se apuravam os dados de nascidos vivos por distritos sanitários.

NASCIDOS VIVOS NO RIO DE JANEIRO (D. F.)

Distribuição da gemelidade segundo a nacionalidade combinada dos pais

1942 — 1946

ANOS	NASCIDOS VIVOS GEMEOS, FILHOS DE PAIS				
	AMBOS BRASILEIROS	AMBOS ESTRANGEIROS	BRASILEIROS E ESTRANGEIROS COMBINADOS	APENAS UM OU AMBOS IGNORADOS	TOTAL
1942	372	37	7	4	420
1943	444	28	24	32	528
1944	433	21	42	32	528
1945	448	14	24	33	519
1946	495	12	12	19	538

NASCIDOS MORTOS

NATIMORTALIDADE NO RIO DE JANEIRO (D. F.)

Distribuição anual

1942 — 1946

ANOS	NASCIDOS MORTOS	NASCIDOS VIVOS	TOTAL DE NASCIMENTOS	COEFICIENTES POR 1 000 NASCIDOS VIVOS	COEFICIENTES POR 1 000 NASCIMENTOS
1942	3 417	39 064	42 481	87.5	80.4
1943	3 350	41 095	44 445	105.2	75.4
1944	3 466	42 407	45 873	81.7	76.5
1945	3 633	42 927	46 560	84.6	84.6
1946	3 588	43 939	47 527	81.7	71.5

NASCIDOS MORTOS NO RIO DE JANEIRO (D. F.)

Distribuição mensal

1942 — 1946

ANOS	MESES												
	JAN	FEV	MAR	ABR	MAI	JUN	JUL	AGO	SET	OUT	NOV	DEZ	TOTAL
1942	300	265	309	286	276	293	307	282	280	290	260	269	3 417
1943	298	289	323	282	314	269	260	294	237	275	238	271	3 350
1944	319	305	309	279	279	274	285	297	283	286	268	282	3 466
1945	327	301	318	329	300	299	297	300	245	338	287	292	3 633
1946	338	293	321	291	286	317	293	322	287	293	287	260	3 588

NASCIDOS MORTOS NO RIO DE JANEIRO (D. F.)

Distribuição por sexos

1942 — 1946

ANOS	NASCIDOS MORTOS		
	MASCULINO	FEMININO	TOTAL
1942	1 939	1 478	3 417
1943	1 897	1 453	3 350
1944	1 952	1 514	3 466
1945	2 035	1 598	3 633
1946	2 004	1 584	3 588

NASCIDOS MORTOS NO RIO DE JANEIRO (D. F.)

Distribuição segundo a côr

1942 — 1946

ANOS	NASCIDOS MORTOS					
	BRANCOS	PARDOS	PRETOS	OUTRAS	IGNORADA	TOTAL
1942	1 777	959	626	—	55	3 417
1943	1 762	923	597	—	68	3 350
1944	1 800	960	658	1	47	3 466
1945	1 925	1 008	677	—	23	3 633
1946	1 915	935	705	1	32	3 588

NASCIDOS MORTOS NO RIO DE JANEIRO (D. F.)

Distribuição por distritos sanitários

1942 — 1946

DISTRITOS SANITÁRIOS	ANOS				
	1942	1943	1944	1945	1946
1	224	240	214	259	175
2	195	207	211	225	185
3	106	107	127	112	116
4	240	160	193	137	173
5	145	108	88	97	106
6	124	158	163	147	187
7	107	101	125	147	132
8	126	132	160	127	128
9	667	564	580	580	519
10	450	574	597	655	596
11	324	399	369	442	420
12	94	106	95	95	130
13	140	191	221	268	259
14	137	96	132	148	158
15	70	69	63	94	100
16	—	—	—	12	60
Ignorado	198	40	45	55	64
Fóra da cidade	70	118	83	53	80
TOTAL	3 417	3 350	3 466	3 633	3 588

ÓBITOS

MORTALIDADE GERAL NO RIO DE JANEIRO (D. F.)

Distribuição anual

1942 — 1946

ANOS	ÓBITOS	COEFICIENTES POR 1 000 HABITANTES
1942	32 550	17.9
1943	33 236	18.0
1944	36 848	19.6
1945	33 541	17.6
1946	32 686	16.8

ÓBITOS NO RIO DE JANEIRO (D. F.)

Distribuição por meses

1942 — 1946

ANOS	MESES												
	JAN	FEV	MAR	ABR	MAI	JUN	JUL	AGO	SET	OUT	NOV	DEZ	TOTAL
1942	2 783	2 348	2 481	2 351	2 544	2 692	3 201	3 052	2 717	2 724	2 725	2 932	32 550
1943	2 986	2 444	2 484	2 296	2 605	2 621	3 061	3 010	2 746	2 928	2 974	3 081	33 236
1944	2 994	2 822	3 145	2 965	2 818	2 757	3 051	3 157	3 075	3 404	3 145	3 515	36 848
1945	3 067	2 804	2 698	2 710	2 713	2 712	2 800	3 235	2 756	2 738	2 608	2 700	33 541
1946	2 835	2 774	2 673	2 430	2 646	2 848	2 827	2 742	2 748	2 790	2 654	2 719	32 686

ÓBITOS NO RIO DE JANEIRO (D. F.)

Distribuição por grupos de idade, côr e sexo

1942

GRUPOS DE IDADE	BRANCOS		PARDOS		PRETOS		OUTRAS		IGNORADA		TOTAL	
(ANOS)	M	F	M	F	M	F	M	F	M	F	M	F
— 1	1 780	1 528	1 035	895	479	355	—	1	4	2	3 298	2 781
1 — 4	1 079	978	879	842	464	429	—	—	—	2	2 422	2 251
5 — 9	215	165	113	114	55	86	—	—	—	—	383	365
10 — 14	127	108	62	84	50	49	—	—	—	—	239	241
15 — 19	252	244	127	143	100	94	—	—	—	—	479	481
20 — 29	930	720	460	504	360	401	—	—	—	—	1 750	1 625
30 — 39	1 085	645	490	366	369	267	—	—	—	2	1 944	1 280
40 — 49	1 382	584	485	320	317	265	—	—	3	—	2 187	1 169
50 — 59	1 542	737	304	257	229	167	—	—	1	1	2 076	1 162
60 e +	2 371	2 218	348	664	307	496	3	—	1	—	3 030	3 378
Ignorado	1	1	3	—	1	2	—	—	1	—	6	3
TOTAL	10 764	7 928	4 306	4 189	2 731	2 611	3	1	10	7	17 814	14 736

ÓBITOS NO RIO DE JANEIRO (D. F.)

Distribuição por grupos de idade, côr e sexo

1943

GRUPOS DE IDADE (ANOS)	BRANCOS		PARDOS		PRETOS		OUTRAS		IGNORADA		TOTAL	
	M	F	M	F	M	F	M	F	M	F	M	F
— 1	1 834	1 495	1 001	964	484	406	—	—	5	4	3 324	2 869
1 — 4	1 091	1 017	906	915	457	417	—	—	2	6	2 456	2 355
5 — 9	213	147	139	114	76	61	—	—	1	—	434	322
10 — 14	139	100	65	67	47	55	—	—	—	—	251	222
15 — 19	230	259	159	162	88	112	—	—	—	1	477	534
20 — 29	958	801	471	563	350	357	1	—	—	1	1 780	1 722
30 — 39	1 095	637	448	356	340	262	—	—	—	—	1 883	1 255
40 — 49	1 247	618	432	314	342	281	2	—	1	—	2 024	1 213
50 — 59	1 557	765	327	291	225	218	2	—	—	1	2 111	1 275
60 e +	2 537	2 370	395	614	246	541	2	—	2	1	3 182	3 526
Ignorado	4	1	7	2	5	1	—	—	—	1	16	5
TOTAL	10 910	8 210	4 350	4 362	2 660	2 711	7	—	11	15	17 938	15 298

1944

GRUPOS DE IDADE (ANOS)	BRANCOS		PARDOS		PRETOS		OUTRAS		IGNORADA		TOTAL	
	M	F	M	F	M	F	M	F	M	F	M	F
— 1	1 990	1 700	1 197	1 092	534	407	—	—	4	2	3 725	3 201
1 — 4	1 370	1 260	1 171	1 139	585	557	—	—	2	1	3 128	2 957
5 — 9	217	180	162	159	94	73	—	—	—	—	473	411
10 — 14	143	104	71	90	62	51	—	—	—	1	276	246
15 — 19	290	255	155	189	120	137	—	—	—	—	565	581
20 — 29	994	856	470	542	337	393	—	—	1	2	1 802	1 793
30 — 39	1 116	679	517	449	385	291	—	—	—	—	2 018	1 419
40 — 49	1 312	664	432	346	345	268	—	1	—	—	2 089	1 279
50 — 59	1 618	814	311	325	236	223	—	—	—	—	2 165	1 362
60 e +	2 631	2 697	384	720	321	576	1	—	1	2	3 338	3 995
Ignorada	9	1	3	5	6	1	—	—	—	—	18	7
TOTAL	11 690	9 210	4 873	5 056	3 025	2 976	1	1	8	8	19 597	17 251

ÓBITOS NO RIO DE JANEIRO (D. F.)

Distribuição por grupos de idade, côr e sexo

1945

GRUPOS DE IDADE (ANOS)	BRANCOS		PARDOS		PRETOS		OUTRAS		IGNORADA		TOTAL	
	M	F	M	F	M	F	M	F	M	F	M	F
— 1	1 559	1 288	933	825	436	345	—	—	7	3	2 935	2 461
1 — 4	849	773	720	709	414	337	—	—	1	—	1 984	1 819
5 — 9	187	133	136	118	68	68	—	—	—	—	391	319
10 — 14	145	105	60	75	42	46	—	—	—	—	247	226
15 — 19	302	294	164	231	111	146	—	—	—	—	577	671
20 — 29	956	785	534	566	387	392	—	—	1	—	1 878	1 743
30 — 39	1 127	699	531	408	406	345	1	—	2	1	2 067	1 453
40 — 49	1 368	639	476	340	356	278	4	—	1	1	2 205	1 258
50 — 59	1 646	871	339	318	282	229	1	—	1	—	2 269	1 418
60 e +	2 825	2 706	420	736	316	593	3	—	—	—	3 564	4 035
Ignorado	7	2	1	3	4	4	—	—	—	—	12	9
TOTAL	10 971	8 295	4 314	4 329	2 822	2 783	9	—	13	5	18 129	15 412

1946

GRUPOS DE IDADE (ANOS)	BRANCOS		PARDOS		PRETOS		OUTRAS		IGNORADA		TOTAL	
	M	F	M	F	M	F	M	F	M	F	M	F
— 1	1 603	1 333	924	867	462	389	—	—	3	2	2 992	2 591
1 — 4	852	836	747	764	388	328	1	—	1	2	1 989	1 930
5 — 9	155	149	95	85	81	49	—	—	—	—	331	283
10 — 14	132	93	68	79	50	37	—	—	—	—	250	209
15 — 19	299	280	185	214	117	148	—	1	—	—	601	643
20 — 29	1 009	807	510	539	410	395	—	—	1	—	1 930	1 741
30 — 39	1 126	708	516	412	428	310	—	—	2	—	2 072	1 430
40 — 49	1 319	645	477	308	360	259	1	—	—	—	2 157	1 212
50 — 59	1 602	754	350	306	257	206	—	—	—	—	2 209	1 266
60 e +	2 643	2 470	336	591	284	492	3	—	—	1	3 266	3 554
Ignorado	5	1	6	6	7	5	—	—	—	—	18	12
TOTAL	10 745	8 076	4 214	4 171	2 844	2 618	5	1	7	5	17 815	14 871

ÓBITOS NO RIO DE JANEIRO (D. F.)

Distribuição por nacionalidades

1942 — 1946

ANOS	NACIONALIDADES							
	BRASILEIRA	PORTUGUESA	ITALIANA	ESPANHOLA	ALEMÃ	OUTRAS	IGNORADA	TOTAL
1942	27 793	2 815	391	290	92	510	659	32 550
1943	28 681	2 879	408	294	100	468	406	33 236
1944	32 086	2 961	416	296	116	523	450	36 848
1945	28 746	2 978	434	292	112	543	436	33 541
1946	28 197	2 828	361	233	109	560	398	32 686

ÓBITOS NO RIO DE JANEIRO (D. F.)

Distribuição segundo o estado civil

1942 — 1946

ANOS	ESTADO CIVIL				
	SOLTEIRO	CASADO	VIUVO	IGNORADO	TOTAL
1942	19 185	8 262	4 767	336	32 550
1943	19 519	8 412	5 039	266	33 236
1944	22 176	8 991	5 407	274	36 848
1945	18 528	9 236	5 463	314	33 541
1946	18 457	8 968	4 953	308	32 686

ÓBITOS NO RIO DE JANEIRO (D. F.)

Distribuição por distritos sanitários

1942 — 1946

DISTRITOS SANITÁRIOS	ANOS				
	1942	1943	1944	1945	1946
1	2 614	2 531	2 554	2 426	1 973
2	1 886	1 938	2 016	1 889	1 784
3	1 252	1 276	1 356	1 261	1 176
4	1 883	1 542	1 643	1 471	1 493
5	959	993	1 116	1 104	1 049
6	1 361	1 438	1 493	1 443	1 415
7	1 008	1 030	1 107	1 008	1 000
8	1 206	1 294	1 581	1 463	1 304
9	5 402	5 078	5 482	4 855	4 975
10	5 171	5 321	6 069	4 982	4 666
11	3 966	4 354	4 787	4 370	4 242
12	1 286	1 482	1 484	1 488	1 374
13	1 605	2 169	2 889	2 427	2 488
14	937	807	937	829	843
15	468	693	623	583	626
16 (x)	—	—	—	71	418
Fóra da cidade	576	573	765	877	898
Ignorado	970	807	946	994	962
TOTAL	32 550	33 236	36 848	33 541	32 686

(x) — Desmembrado do 1.º D. S. em outubro de 1945.

MORTALIDADE NO RIO DE JANEIRO (D. F.)

Coeficientes por causas e grupos de causas

1942 — 1946

CAUSAS DE MORTE	1942	1943	1944	1945	1946
Febres tifóide e paratíóides (1 e 2)	6.4	5.9	4.6	6 1	13.0
Peste (3)	—	—	—	—	—
Escarlatina (8)	—	—	—	—	—
Coqueluche (9)	15.4	15.2	10 7	9.0	1i.4
Difteria (10)	7.9	5.9	6.1	3.5	4.5
Tuberculose do aparelho respiratório (13)	309.2	325.6	335.4	332.6	313.7
Outras tuberculoses (14 a 22)	9.8	10.9	11.1	10.7	9.2
Malária (23)	11.0	7.8	7.0	6.4	5.6
Sífilis (30)	62.6	47.6	43.3	47.9	39.9
Gripe (33)	67.8	61.4	63.8	51.2	38.7
Varíola (34):					
a) varíola major	—	0.1	0.1	0.1	—
b) varíola minor (alastrim)	0.1	0.1	0.2	0.1	—
c) não especificada	—	—	0.1	—	—
Sarampo (35)	17.8	12.9	17.8	4.5	8.0
Tifo exantemático (39)	—	—	—	—	—
Disenterias (27):					
a) bacilar	4.5	9.2	8.7	3.7	2.3
b) amebiana	3.2	3.8	2.6	1.9	1.6
c) por outros protozoários	0.2	0.1	0.1	—	—
d) não especificada ou devida a outras causas	9.6	7.4	8.0	4.7	1.3
Erisipela (11)	3.5	3.0	2.1	1.4	1.3
Poliomielite aguda ou poliencefalite aguda (35)	0.2	0.2	0.3	0.4	0.5
Encefalite infecciosa aguda (letárgica ou epidêmica) (37)	0.7	0.4	0.3	0.1	0.5
Meningite cérebro-espinhal (meningocócica) (6)	0.7	0.9	1.1	3.1	6.7
Raiva (38 b)	0.4	0.1	0.4	0.2	0.3
Tétano (12)	11.6	10.9	10.8	10.8	13.8
Lepra (23)	2.8	3.3	4.9	4.2	3.3
Infecção purulenta e septicemia (sem relação com a gravidez, parto ou estado puerperal) (24)	5.3	5.6	3.0	3.1	4.1
Febre amarela (38 a)	—	—	—	—	—
Micoses (43)	0.3	0.3	0 3	0 4	0.2
Outras doenças infecciosas e parasitárias (4, 5, 7, 25, 26, 29, 31, 32, 38 c a f, 39, a 42 44)	21.3	22.0	29.0	21.2	20 9
Cancer e outros tumores malignos (45 a 55)	67.2	73.1	73.7	70.2	73.3
Tumores não malignos ou cujo caráter maligno não foi especificado (56 a 57)	7.6	4.5	6.3	7.9	4.9
Reumatismo crônico e gôta (59 e 60)	0.8	0.5	2.2	0.7	0.5
Diabetes mellitus (61)	12.5	11.7	9.0	8.9	9.9
Alcoolismo agudo ou crônico (77)	1.0	1.1	2.2	2.0	2.6
Avitaminoses, outras doenças gerais, doenças do sangue e envenenamentos crônicos (58, 62 a 76, 78 e 79)	15.3	15.9	18.7	15.1	14.9
Meningite não meningocócica (simples) e doenças da medula espinhal (81 a 82)	7.5	7.9	5.8	6.7	8.3
Lesões intracranianas de origem vascular (83)	30.0	29.6	17.7	28.4	40.7
Outras doenças do sistema nervoso e dos órgãos dos sentidos (80, 84 a 89)	12.4	12.3	13.7	11.7	9.7
Doenças do coração (90 a 95)	193.4	223.0	144.6	180.5	187.5
Outras doenças do aparelho circulatório (96 a 103)	100.0	72.9	145.9	113.2	82.6
Bronquites (106)	7.0	6.1	14.0	11.0	9.7
Pneumonias e broncopneumonia (107 a 109)	176.7	181.1	235.3	192.8	167.4
Outras doenças do aparelho respiratório (104, 105, 110 a 114)	26.7	22.4	27.5	25.9	22.5
Diarréia e enterite (119 e 120):					
a) diarréia e enterite (abaixo de 2 anos) (119) (a)	4.568.5	4.816.2	5.782.9	3.673.4	3.8 8.5
b) diarréia, enterite e ulceração intestinal (2 anos e acima) (120) (b)	42.8	53.7	66.4	38.7	39.5
Apendicite (121)	5.8	5.2	6.4	5.7	5.4
Doenças do fígado e das vias biliares (124 a 127)	25.1	25.6	23.9	30.0	25.5
Outras doenças do aparelho digestivo (115 a 1.8, 122, 123, 128 e 129)	23.4	26.1	29.4	28.5	26.9
Nefrites (130 a 132)	73.6	87.8	121.6	116.2	101.2
Outras doenças do aparelho urinário e do aparelho genital (133 a 139)	18.4	21.3	17.2	14.4	13.2
Septicemia e infecções puerperais (140 e 147)	6.6	5.8	5.4	5.9	5.5
Outras doenças e acidentes da gravidez, do parto e do estado puerperal (141 a 146, 148 a 150) (c)	11.7	9.0	13.5	9.1	6.4
Doenças da pele e do tecido celular, dos ossos e dos órgãos da locomoção (151 a 156)	21.7	20.0	20.2	20.1	19.6
Debilidade congênita, vícios de conformação congênitos, nascimentos prematuro e doenças peculiares ao 1.º ano de vida (157 a 161) (d)	279.5	328.6	389.5	613.6	643.7
Senilidade (162) (e)	15.7	13.8	14.7	14.1	13.2
Suicídios (163 e 164)	5.2	5.7	5.2	7.4	9.9
Homicídios (165 a 168)	11.6	13.5	13.5	17.8	21.0
Acidentes de automóveis (todos os veículos movidos a motor) (170)	38.8	27.5	28.8	33.1	39.4
Outras mortes violentas ou acidentais, exceto suicídios e homicídios ou acidentes de automóveis (169, 171 a 193)	1.0	0.8	0.7	0.7	0.9
Causas não especificadas ou mal definidas (199 e 200) (f)					

(*a*) — Diarréia e enterite abaixo de 2 anos — coeficiente sôbre a população abaixo de 2 anos.

(*b*) — Diarréia, enterite e ulceração intestinal (2 anos e acima) — coeficiente sôbre a população acima de 2 anos.

(*c*) — Doenças da gravidez, parto e estado puerperal — coeficiente sôbre o total de nascimentos (1 000).

(*d*) — Doenças da primeira idade — coeficiente sôbre o número de nascidos vivos (1 000).

(*e*) — Senilidade — coeficiente sôbre a população de 70 anos e mais.

(*f*) — Causas não especificadas ou mal definidas — Percentual sôbre o total geral de óbitos.

NOTA — Os números entre parêntesis correspondem aos da Nomenclatura Internacional Detalhada de Causas de Morte.

ÓBITOS NO RIO D

Distribuição por causas,

19

CAUSAS DE MORTE	— 1 ANO				1 ANO +		2 ANOS +		3 ANOS +	
	— 1 MÊS		1 MÊS +							
	M	F	M	F	M	F	M	F	M	F
Febres tifóide e paratifóides (1 e 2)	—	—	—	—	2	—	1	1	—	—
Peste (3)	—	—	—	—	—	—	—	—	—	—
Escarlatina (8)	—	—	—	—	—	—	—	—	—	—
Coqueluche (9)	2	4	58	59	38	45	15	20	9	10
Difteria (10)	—	1	18	12	18	17	10	20	8	4
Tuberculose do aparelho respiratório (13)	—	—	23	18	47	33	24	16	14	12
Outras tuberculoses (14 a 22)	—	—	6	12	6	10	4	4	4	6
Malária (28)	—	1	2	3	8	7	10	3	2	2
Sífilis (30)	127	107	93	75	32	21	12	10	2	6
Gripe (33)	37	37	180	159	126	115	47	34	29	18
Varíola (34):										
a) varíola major	—	—	—	—	—	—	—	—	—	—
b) varíola minor (alastrim)	—	—	—	1	1	—	—	—	—	—
c) não especificada	—	—	—	—	—	—	—	—	—	—
Sarampo (35)	—	1	24	27	50	58	32	39	24	26
Tifo exantemático (39)	—	—	—	—	—	—	—	—	—	—
Disenterias (27):										
a) bacilar	—	—	12	3	8	4	2	1	3	3
b) amebiana	—	—	1	3	3	2	1	1	4	1
c) por outros protozoários	—	—	—	—	—	—	—	—	—	—
d) não especificada ou devida a outras causas	2	—	29	21	18	14	9	4	5	1
Erisipela (11)	—	4	—	3	2	—	—	—	—	—
Poliomielite e polioencefalite aguda (36)	—	—	—	1	—	1	—	—	—	—
Encefalite infecciosa aguda (letárgica ou epidêmica) (37)	—	—	—	—	—	—	—	—	—	—
Meningite cérebro-espinhal (meningocócica) (6)	—	—	2	—	1	—	—	1	1	—
Raiva (38 b)	—	—	—	—	—	—	—	—	—	—
Tétano (12)	62	45	1	1	—	1	2	—	3	1
Lepra (23)	—	—	—	—	—	—	—	—	—	—
Infecção purulenta e septicemia (sem relação com a gravidez, parto ou estado puerperal) (24)	1	2	5	6	3	3	—	1	1	—
Febre amarela (38 a)	—	—	—	—	—	—	—	—	—	—
Micoses (43)	—	—	—	—	—	—	—	—	—	—
Outras doenças infecciosas e parasitárias (4, 5, 7, 25, 26, 29, 31, 32 38 c a f, 39 a 42, 44)	3	1	7	9	41	52	40	37	12	2
Câncer e outros tumores malignos (45 a 55)	—	—	1	—	—	—	—	2	—	—
Tumores não malignos ou cujo caráter maligno não foi especificado (56 e 57)	—	—	1	—	—	—	1	—	—	—
Reumatismo crônico e gota (59 e 60)	—	—	—	—	—	—	—	—	—	—
Diabetes melitûs (61)	—	—	—	—	—	—	—	—	—	—
Alcoolismo agudo ou crônico (77)	—	—	—	—	—	—	—	—	—	—
Avitaminoses, outras doenças gerais, doenças do sangue e envenenamentos crônicos (58, 62 a 76, 78 e 79)	5	1	6	4	9	5	2	6	3	
Meningite não meningocócica (simples) e doenças da medula espinhal (81 e 82)	2	1	18	7	6	8	2	4	2	
Lesões intracranianas de origem vascular (83)	—	1	—	1	—	—	—	—	—	
Outras doenças do sistema nervosos e dos órgãos dos sentidos (80, 84 a 89)	7	4	13	9	8	5	4	3	—	
Doenças do coração (90 a 95)	3	2	12	10	6	7	2	2	1	
Outras doenças do aparelho circulatório (96 a 103)	1	1	—	1	2	1	1	3	1	—
Bronquites (106)	16	9	16	14	9	7	2	5	2	—
Pneumonias e broncopneumonia (107 a 109)	136	111	430	370	306	258	121	129	62	6
Outras doenças do aparelho respiratório (104, 105, 110 a 114)	3	—	8	3	7	6	1	5	5	
Diarréia e enterite (119 e 120):										
a) diarréia e enterite (abaixo de 2 anos) (119)	146	155	1177	988	616	512	—	—	—	—
b) diarréia, enterite e ulceração intestinal (2 anos e acima) (120)	—	—	—	—	—	—	154	178	60	5
Apendicite (121)	—	—	—	—	—	1	2	—	—	
Doenças do fígado e das vias biliares (124 a 127)	1	1	—	1	2	—	1	1	1	
Outras doenças do aparelho digestivo (115 a 118, 122, 123, 128 e 129)	3	1	5	3	1	2	4	5	4	
Nefrites (130 a 132)	2	3	5	5	15	25	11	9	4	
Outras doenças do aparelho urinário e do aparelho genital (133 a 139)	9	6	25	22	17	14	9	11	2	
Septicemia e infecções puerperais (140 e 147)	—	—	—	—	—	—	—	—	—	—
Outras doenças e acidentes da gravidez, do parto, e do estado puerperal (141 a 146, 148 a 150)	—	—	—	—	—	—	—	—	—	
Doenças da pele e do tecido celular, dos ossos e dos órgãos da locomoção (151 a 156)	2	2	25	25	6	7	5	6	1	
Debilidade congênita, vícios de conformação congênitos, nascimento prematuro e doenças peculiares ao 1.º ano de vida (157 a 161)	427	315	47	40	4	2	1	2	2	
Senilidade (162)	—	—	—	—	—	—	—	—	—	—
Suicídios (163 e 164)	—	—	—	—	—	—	—	—	—	—
Homicídios (165 a 168)	1	1	—	1	—	—	—	—	—	
Acidentes de automóveis (todos os veículos movidos a motor) (170)	—	—	—	—	—	1	1	—	3	—
Outras mortes violentas ou acidentais, exceto suicídios e homicídios ou acidentes de automóveis (169, 171 a 198)	—	—	4	4	13	7	10	11	1	
Causas não especificadas ou mal definidas (199 e 200)	31	27	15	16	9	7	3	1	3	
TOTAL	1029	844	2269	1937	1440	1258	546	575	278	27

E JANEIRO (D. F.)

grupos de idade e sexos

4 2

CRUPOS DE IDADES E SEXOS																										TOTAIS		
4 ANOS +		5 ANOS +		10 ANOS +		15 ANOS +		20 ANOS +		30 ANOS +		40 ANOS +		50 ANOS +		60 ANOS +		70 ANOS +		80 ANOS +		90 ANOS +		100 ANOS +		IDADE IGNO-RADA		POR SEXO		GERAL
M	F	M	F	M	F	M	F	M	F	M	F	M	F	M	F	M	F	M	F	M	F	M	F	M	F	M	F	M	F	
—	—	1	3	3	3	9	8	14	12	15	12	8	4	9	5	1	2	1	2	—	—	—	—	—	1	—	—	64	53	117
—	—	—	—	—	—	—	—	—	—	—	—	—	—	—	—	—	—	—	—	—	—	—	—	—	—	—	—	—	—	—
—	—	—	—	—	—	—	—	—	—	—	—	—	—	—	—	—	—	—	—	—	—	—	—	—	—	—	—	—	—	—
2	8	4	6	—	—	—	—	—	1	—	1	—	—	—	2	—	—	—	—	—	—	—	—	—	—	—	—	128	152	280
6	8	5	13	—	—	—	—	1	—	1	—	—	—	—	—	—	—	—	—	—	—	—	—	—	—	—	—	65	79	144
4	9	29	31	33	66	208	272	916	868	814	522	650	266	368	119	152	38	34	26	8	4	1	1	—	—	1	—	3326	2301	5627
3	2	11	6	8	5	4	5	15	19	9	10	7	5	5	4	4	3	—	—	1	—	—	—	—	—	—	—	87	91	178
2	2	5	1	4	7	1	1	18	9	21	6	26	7	19	10	11	3	3	4	—	1	1	—	—	—	—	—	133	67	200
5	2	6	5	4	3	3	9	44	17	111	11	132	33	88	37	57	27	27	16	2	9	—	3	2	—	—	1	747	392	1139
9	9	24	32	8	19	6	10	18	21	36	19	19	22	32	15	36	31	21	28	6	23	—	7	—	1	—	—	634	600	1234
—	—	—	—	—	—	—	—	—	—	—	—	—	—	—	—	—	—	—	—	—	—	—	—	—	—	—	—	—	—	—
—	—	—	—	—	—	—	—	—	—	—	—	—	—	—	—	—	—	—	—	—	—	—	—	—	—	—	—	1	1	2
—	—	—	—	—	—	—	—	—	—	—	—	—	—	—	—	—	—	—	—	—	—	—	—	—	—	—	—	—	—	—
8	2	16	13	2	1	—	—	—	1	—	—	—	—	—	—	—	—	—	—	—	—	—	—	—	—	—	—	156	168	324
—	—	—	—	—	—	—	—	—	—	—	—	—	—	—	—	—	—	—	—	—	—	—	—	—	—	—	—	—	—	—
2	4	5	5	6	1	2	—	3	—	2	2	1	1	2	2	—	4	1	1	2	—	—	—	—	—	—	—	51	31	82
—	1	8	3	4	1	—	—	2	2	4	4	4	1	1	3	—	1	1	1	—	2	—	—	—	—	—	—	33	26	59
—	—	—	—	—	—	—	—	1	—	2	—	—	—	—	—	—	—	—	—	—	—	—	—	—	—	—	—	2	—	3
1	1	6	4	4	2	1	2	2	7	5	7	7	8	3	1	3	2	1	3	—	1	—	—	—	1	—	—	96	79	175
—	—	—	—	—	—	—	—	—	—	2	1	3	3	8	4	3	8	5	10	1	4	—	2	—	—	—	—	24	39	63
—	—	—	—	—	—	—	—	1	—	—	—	—	—	—	—	—	—	—	—	—	—	—	—	—	—	—	—	1	2	3
—	—	—	—	—	—	—	—	2	1	1	1	1	3	2	2	—	—	—	—	—	—	—	—	—	—	—	—	6	7	13
1	—	1	—	2	—	—	1	1	1	—	—	—	—	—	—	—	—	—	—	—	—	—	—	—	—	—	—	9	3	12
—	—	4	—	2	—	—	—	1	—	—	—	—	—	—	—	—	1	—	—	—	—	—	—	—	—	—	—	7	1	8
2	3	16	8	14	5	5	3	8	8	3	4	4	2	5	—	2	1	1	—	—	—	—	—	—	—	—	—	128	83	211
—	—	—	—	—	—	—	—	4	1	12	5	7	6	6	4	4	1	—	1	—	—	—	—	—	—	—	—	33	18	51
1	2	2	4	1	3	1	1	5	7	7	8	6	6	4	3	5	4	1	1	—	2	—	—	—	1	—	—	43	54	97
—	—	—	—	—	—	—	—	—	—	—	—	—	—	—	—	—	—	—	—	—	—	—	—	—	—	—	—	—	—	—
—	—	—	—	—	1	—	—	2	—	—	—	2	—	1	—	—	—	—	—	—	—	—	—	—	—	—	—	5	1	6
15	13	29	19	4	2	6	2	8	10	7	18	15	4	8	1	3	1	3	—	1	1	—	—	—	—	—	—	202	194	396
1	—	1	—	—	—	5	3	22	13	38	54	94	135	169	181	143	167	66	82	11	31	—	3	—	1	—	—	551	672	1223
—	1	2	2	1	—	—	2	—	6	5	13	6	23	7	12	20	4	20	6	5	—	—	—	—	—	—	—	68	70	138
—	—	—	—	—	1	—	—	—	—	1	—	—	—	1	—	3	2	1	1	2	1	—	—	—	—	—	1	8	6	14
—	—	1	—	1	—	—	1	2	2	3	4	13	15	25	32	22	61	9	26	2	8	—	1	—	—	—	—	78	150	228
—	—	—	—	—	—	—	—	3	—	6	—	4	1	2	2	1	—	—	—	—	—	—	—	—	—	—	—	16	3	19
3	1	7	10	12	11	13	8	16	30	16	19	14	21	9	13	12	7	3	5	1	2	—	—	—	—	—	—	131	147	278
1	2	4	4	3	5	4	4	10	4	7	4	7	6	5	2	1	6	1	1	—	—	—	—	—	—	—	—	73	63	136
—	—	2	—	2	—	1	—	8	9	14	14	41	24	80	55	71	57	43	74	6	31	3	8	—	—	—	—	271	275	546
1	1	4	1	2	4	3	5	19	23	25	17	22	9	9	4	6	2	4	3	4	2	—	—	—	—	—	—	131	94	225
3	—	11	12	13	14	24	14	80	86	181	137	378	217	443	252	401	337	245	303	80	165	10	47	7	13	1	—	1901	1619	3520
—	—	—	3	—	—	—	1	6	4	10	7	57	28	106	99	238	180	244	316	112	248	20	104	7	19	—	—	805	1015	1820
—	3	1	1	—	—	—	—	2	1	1	1	3	3	4	2	10	3	5	3	1	1	2	—	—	—	—	—	74	53	127
32	28	53	63	19	27	62	24	111	88	127	67	126	66	98	30	62	37	39	39	6	16	—	4	—	3	1	—	1791	1424	3215
2	2	5	6	3	3	5	7	36	22	48	22	55	19	79	24	34	18	21	15	7	5	1	3	—	1	—	—	320	166	486
—	—	—	—	—	—	—	—	—	—	—	—	—	—	—	—	—	—	—	—	—	—	—	—	—	—	—	—	1939	1655	3594
33	26	36	46	5	6	3	4	17	14	18	10	12	8	14	9	11	12	4	9	1	4	1	—	—	1	—	—	369	377	746
1	—	7	5	6	9	4	6	9	13	6	8	8	2	4	3	5	3	2	—	—	—	—	—	—	—	—	—	54	51	105
1	1	4	2	4	—	4	2	27	19	35	22	61	30	78	46	45	25	14	20	1	5	—	—	—	—	1	—	280	176	456
—	—	8	8	2	2	4	3	18	16	43	15	53	19	67	29	34	24	19	19	3	8	—	2	—	—	—	1	268	158	426
3	5	13	10	6	10	4	13	39	37	50	65	109	82	158	115	158	125	104	124	33	51	5	14	4	7	—	—	723	707	1430
1	1	4	10	1	3	2	3	8	25	8	17	24	20	22	8	14	12	17	9	6	1	—	—	—	—	—	—	169	166	335
—	—	—	—	—	—	—	17	—	65	—	33	—	7	—	—	—	—	—	—	—	—	—	—	—	—	—	—	—	122	122
—	—	—	—	—	—	—	11	—	81	—	52	—	15	—	—	—	—	—	—	—	—	—	—	—	—	—	—	—	159	159
4	1	5	8	7	5	6	2	21	4	10	7	9	5	6	11	5	6	3	3	2	1	—	1	—	1	—	—	117	96	213
2	—	1	—	—	1	3	—	—	—	—	—	—	—	—	—	—	—	—	—	—	—	—	—	—	—	—	—	487	361	848
—	—	—	—	—	—	—	—	—	—	—	—	—	—	—	—	—	1	6	19	8	20	5	12	5	15	—	—	24	58	82
—	—	—	—	—	4	6	12	51	25	59	22	47	8	22	6	14	3	4	—	3	—	—	—	—	—	—	—	206	80	286
—	—	—	—	—	—	3	3	29	5	28	3	14	—	6	—	—	—	—	—	—	—	—	—	—	—	—	—	81	14	95
1	1	17	5	20	5	14	3	35	1	26	8	21	5	20	1	9	5	3	2	—	4	—	—	—	—	—	—	170	41	211
7	6	21	12	28	10	58	16	103	35	98	15	79	13	51	5	23	15	15	18	5	14	1	3	1	1	1	—	519	188	707
1	1	4	4	5	2	5	3	13	12	30	13	38	17	30	9	10	8	4	2	5	—	1	1	—	1	1	—	208	128	336
158	146	383	365	239	241	479	481	1750	1625	1944	1280	2187	1169	2076	1162	1633	1247	995	1183	325	665	51	216	26	67	6	3	17814	14736	32550

ÓBITOS NO RIO D

Distribuição por causas,

1 9

CAUSAS DE MORTE	— 1 ANO				1 ANO +		2 ANOS +		3 ANOS +	
	— 1 MÊS		1 MÊS +							
	M	F	M	F	M	F	M	F	M	F
Febres tifóide e paratifóid s (1 e 2)	—	—	—	—	—	—	—	—	—	—
Peste (3)	—	—	—	—	—	—	—	—	—	—
Escarlatina (8)	—	—	—	—	—	—	—	—	—	—
Coqueluche (9)	2	1	57	76	28	38	18	17	13	13
Difteria (10)	—	—	12	13	16	21	9	12	3	5
Tuberculose do aparelho respiratório (13)	1	—	14	13	30	29	21	26	14	13
Outras tuberculoses (14 a 22)	1	—	12	8	14	7	7	6	5	8
Malária (28)	—	1	4	1	1	—	2	2	3	1
Sífilis (30)	111	93	48	51	17	8	6	8	2	3
Gripe (33)	37	36	156	165	121	94	51	43	25	20
Varíola (34):										
a) varíola major	—	—	—	—	—	—	—	—	—	—
b) varíola minor (alastrim)	—	—	—	—	—	—	—	—	—	—
c) não especificada	—	—	—	—	—	—	—	—	—	—
Sarampo (35)	1	1	13	14	37	47	24	29	12	18
Tifo exantemático (39)	—	—	—	—	—	—	—	—	—	—
Disenterias (27):										
a) bacilar	—	—	12	10	13	7	2	5	3	3
b) amebiana	—	—	—	5	1	5	5	2	4	1
c) por outros protozóarios	—	—	—	—	—	—	—	—	—	—
d) não especificada ou devida a outras causas	—	—	24	13	22	10	5	4	6	5
Erisipela (11)	3	1	—	1	—	1	—	—	—	—
Poliomielite e polioencefalite aguda (36)	—	—	—	—	—	—	—	—	—	—
Encefalite infecciosa aguda (letárgica ou epidêmica) (37)	—	—	—	—	—	—	—	—	—	—
Meningite cérebro-espinhal (meningocócica) (6)	—	—	2	1	1	—	—	—	—	1
Raiva (38 b)	—	—	—	—	—	—	—	—	1	—
Tétano (12)	60	50	1	—	1	2	2	1	1	2
Lepra (23)	—	—	—	—	—	—	—	—	—	—
Infecção purulenta e septicemia (sem relação com a gravidez, parto ou estado puerperal) (24)	—	4	4	8	3	3	2	2	—	—
Febre amarela (38 a)	—	—	—	—	—	—	—	—	—	—
Micoses (43)	1	—	—	—	—	—	—	—	—	—
Outras doenças infecciosas e parasitárias (4, 5, 7, 25, 26, 29, 31, 32 38 c a f, 39 a 42, 44)	1	—	11	21	53	65	37	36	21	24
Câncer e outros tumores malignos (45 a 55)	—	1	—	—	1	—	1	—	—	—
Tumores não malignos ou cujo caráter maligno não foi especificado (56 e 57)	—	—	1	—	—	—	—	—	1	—
Reumatismo crônico e gota (59 e 60)	—	—	—	—	—	—	—	—	—	—
Diabetes melitus (61)	—	—	—	—	—	—	—	—	—	—
Alcoolismo agudo ou crônico (77)	—	—	—	—	—	—	—	—	—	—
Avitaminoses, outras doenças gerais, doenças do sangue e envenenamentos crônicos (58, 62 a 76, 78 e 79)	6	4	5	13	7	5	4	8	5	3
Meningite não meningocócica (simples) e doenças da medula espinbal (81 e 82)	4	1	14	17	13	12	3	2	7	2
Lesões intracranianas de origem vascular (83)	—	—	—	—	—	—	—	—	—	—
Outras doenças do sistema nervosos e dos órgãos dos sentidos (80, 84 a 89)	5	6	8	8	1	4	4	2	1	2
Doenças do coração (90 a 95)	1	4	14	12	23	14	3	4	3	3
Outras doenças do aparelho circulatório (96 a 103)	—	—	1	—	—	3	2	—	—	2
Bronquites (106)	10	3	13	16	7	12	2	1	—	1
Pneumonias e broncopneumonia (107 a 109)	128	108	528	431	306	281	135	127	59	70
Outras doenças do aparelho respiratório (104, 105, 110 a 114)	—	1	10	6	3	10	3	3	3	4
Diarréia e enterite (119 e 120):										
a) diarréia e enterite (abaixo de 2 anos) (119)	172	122	1262	1068	633	595	—	—	—	—
b) diarréia, enterite e ulceração intestinal (2 anos e acima) (120)	—	—	—	—	—	—	208	172	63	76
Apendicite (121)	—	—	1	—	—	—	—	—	—	—
Doenças do fígado e das vias biliares (124 a 127)	3	1	—	2	—	2	1	—	—	—
Outras doenças do aparelho digestivo (115 a 118, 122, 123, 128 e 129)	2	4	16	15	6	2	3	4	4	3
Nefrites (130 a 132)	1	2	14	8	19	23	19	12	12	10
Outras doenças do aparelho urinário e do aparelho genital (133 a 139)	7	5	22	26	19	14	7	9	3	5
Septicemia e infecções puerperais (140 e 147)	—	—	—	—	—	—	—	—	—	—
Outras doenças e acidentes da gravidez, do parto, e do estado puerperal (141 a 146, 148 a 150)	—	—	—	—	—	—	—	—	—	—
Doenças da pele e do tecido celular, dos ossos e dos órgãos da locomoção (151 a 156)	1	3	14	9	5	3	2	1	1	2
Debilidade congênita, vícios de conformação congênitos, nascimento prematuro e doenças peculiares ao 1.º ano de vida (157 a 161)	412	317	39	36	8	4	—	1	—	—
Senilidade (162)	—	—	—	—	—	—	—	—	—	—
Suicídios (163 e 164)	—	—	—	—	—	—	—	—	—	—
Homicídios (165 a 168)	—	—	—	—	—	—	—	—	—	—
Acidentes de automóveis (todos os veículos movidos a motor) (170)	—	—	—	—	2	—	—	5	—	1
Outras mortes violentas ou acidentais, exceto suicídios e homicídios ou acidentes de automóveis (169, 171 a 198)	1	3	4	2	8	5	4	—	5	5
Causas não especificadas ou mal definidas (199 e 200)	7	21	10	7	7	6	2	4	4	8
TOTAL	978	793	2346	2076	1426	1332	594	548	283	314

E JANEIRO (D. F.)

grupos de idade e sexos

4 3

GRUPOS DE IDADES E SEXOS																										TOTAIS		
4 ANOS +		5 ANOS +		10 ANOS +		15 ANOS +		20 ANOS +		30 ANOS +		40 ANOS +		50 ANOS +		60 ANOS +		70 ANOS +		80 ANOS +		90 ANOS +		100 ANOS +		IDADE IGNORÁDA		POR SEXO		GERAL
M	F	M	F	M	F	M	F	M	F	M	F	M	F	M	F	M	F	M	F	M	F	M	F	M	F	M	F	
—	—	6	2	6	7	5	3	12	13	12	10	15	7	3	3	—	3	1	1	—	1	—	—	—	—	—	—	60	50	110
—	—	—	—	—	—	—	—	—	—	—	—	—	—	—	—	—	—	—	—	—	—	—	—	—	—	—	—	—	—	—
—	—	—	—	—	—	—	—	—	—	—	—	—	—	—	—	—	—	—	—	—	—	—	—	—	—	—	—	—	—	—
2	4	7	6	—	—	—	—	—	—	—	—	—	—	—	—	—	—	—	—	—	—	—	—	—	—	—	—	127	155	282
3	6	2	4	—	2	—	1	—	—	—	—	—	—	—	—	—	1	—	—	—	—	—	—	—	—	—	—	45	65	110
10	10	31	21	27	66	225	308	1011	964	869	511	652	317	416	144	141	60	36	23	7	11	—	—	1	1	—	—	3506	2517	6023
3	—	8	11	8	8	3	9	15	20	9	9	11	1	5	7	2	3	1	—	1	—	—	—	—	—	—	—	105	97	202
2	1	4	1	5	3	8	—	21	8	14	2	17	8	14	4	8	3	6	1	—	1	—	—	—	—	—	—	108	37	145
1	1	4	2	1	4	6	5	22	11	79	15	108	22	94	35	52	22	18	17	4	7	1	1	1	—	—	—	575	305	880
9	12	17	24	8	7	7	15	24	32	18	22	26	12	21	16	20	18	17	25	11	16	1	7	—	2	—	—	569	566	1135
—	—	—	—	—	—	—	—	—	—	—	1	—	—	—	—	—	—	—	—	—	—	—	—	—	—	—	—	—	1	1
—	—	—	—	—	—	—	—	—	—	—	—	—	—	—	1	—	—	—	—	—	—	—	—	—	—	—	—	—	1	1
—	—	—	—	—	—	—	—	—	—	—	—	—	—	—	—	—	—	—	—	—	—	—	—	—	—	—	—	—	—	—
5	11	13	10	1	—	—	1	—	1	—	—	—	—	—	—	—	—	—	—	—	—	—	—	—	—	—	—	106	132	238
—	—	—	—	—	—	—	—	—	—	—	—	—	—	—	—	—	—	—	—	—	—	—	—	—	—	—	—	—	—	—
4	—	11	6	10	6	4	4	8	5	3	6	2	8	7	6	5	7	2	5	—	5	1	—	—	—	—	—	87	83	170
1	—	7	3	6	1	2	1	4	2	2	1	1	4	4	2	1	1	—	1	—	2	—	1	—	—	—	—	38	32	70
—	—	—	—	—	—	—	—	1	—	—	—	—	—	—	—	—	—	—	—	—	—	—	—	—	—	—	—	1	—	1
—	2	5	8	1	—	1	1	1	1	3	5	2	6	4	—	1	2	2	—	—	2	—	—	—	1	—	—	77	60	137
—	1	—	—	—	1	1	1	1	—	4	1	2	4	1	4	4	7	2	7	2	2	1	3	—	—	—	—	21	34	55
—	1	—	—	—	1	—	—	1	—	—	—	—	—	—	—	—	—	—	—	—	—	—	—	—	—	—	—	1	2	3
—	—	—	—	—	—	1	1	3	—	1	—	1	—	—	1	—	—	—	—	—	—	—	—	—	—	—	—	6	2	8
—	—	1	1	2	—	—	1	1	1	1	—	1	1	—	1	—	—	1	—	—	—	—	—	—	—	—	—	10	7	17
—	—	—	—	—	—	—	—	—	—	—	—	—	—	—	—	1	—	—	—	—	—	—	—	—	—	—	—	2	—	2
3	—	17	7	8	4	6	3	5	4	3	4	4	4	3	1	2	1	—	1	2	—	—	—	—	—	—	—	118	84	202
—	—	—	—	—	—	—	—	5	5	8	3	7	4	12	7	3	4	2	1	—	—	—	—	—	—	—	—	37	24	61
—	1	1	3	6	2	3	2	4	8	5	1	9	5	10	4	4	3	2	2	—	1	—	1	—	—	—	—	53	50	103
—	—	—	—	—	—	—	—	—	—	—	—	—	—	—	—	—	—	—	—	—	—	—	—	—	—	—	—	—	—	—
—	—	—	—	—	1	—	—	1	—	1	—	1	—	1	—	—	—	—	—	—	—	—	—	—	—	—	—	5	1	6
16	11	37	12	5	3	2	2	5	5	4	8	9	7	4	3	1	1	1	2	—	—	—	—	—	—	—	—	207	200	407
—	—	2	2	2	4	2	3	19	20	43	59	100	152	167	201	179	163	88	87	20	28	5	4	—	—	—	—	629	724	1353
—	1	—	—	—	5	—	2	2	4	2	5	7	7	7	9	10	4	9	1	5	2	—	—	—	—	—	—	44	40	84
—	—	—	—	1	—	—	—	—	—	—	1	1	—	2	1	1	1	—	—	—	1	—	—	—	—	—	—	5	4	9
—	—	1	—	1	—	2	1	4	1	4	3	10	10	24	33	20	43	22	21	5	10	—	1	—	—	—	—	93	123	216
—	—	—	1	—	—	—	—	—	—	6	1	6	1	3	—	2	—	1	—	—	—	—	—	—	—	—	—	18	3	21
3	3	10	11	9	7	9	6	13	19	15	21	13	15	13	21	16	13	5	9	—	3	—	—	—	1	—	—	133	162	295
1	1	10	4	4	4	4	2	13	1	2	4	5	2	4	—	5	1	1	—	1	2	—	—	—	—	—	—	91	55	146
—	—	1	1	—	1	—	1	4	6	24	9	42	40	70	73	71	62	41	47	11	33	2	5	—	3	—	—	266	281	547
5	1	8	2	5	5	12	4	11	11	30	12	16	11	14	7	11	6	7	4	2	2	—	—	—	—	—	—	140	87	227
2	3	20	11	15	18	16	26	86	109	210	134	345	217	504	294	507	360	282	412	111	235	26	80	4	16	1	—	2173	1952	4125
1	1	1	1	—	—	1	1	3	3	9	14	36	31	77	55	183	146	168	206	88	212	17	63	3	21	—	—	590	759	1349
—	—	—	1	—	1	—	—	—	1	—	5	3	2	6	2	7	3	8	2	3	3	—	—	—	—	—	—	59	53	112
25	39	70	58	17	18	33	36	100	100	96	68	94	41	100	48	72	42	32	43	6	29	3	4	1	2	—	—	1805	1545	3350
1	2	3	3	7	3	9	3	27	14	42	12	44	18	61	17	35	14	20	18	10	8	—	—	—	1	—	—	278	137	415
—	—	—	—	—	—	—	—	—	—	—	—	—	—	—	—	—	—	—	—	—	—	—	—	—	—	—	—	2067	1785	3852
30	32	58	44	17	10	12	1	22	15	21	20	21	19	20	15	14	20	7	9	4	15	1	4	—	—	—	1	498	453	951
1	2	3	2	5	4	1	7	13	9	8	11	16	2	2	4	11	1	1	1	—	—	—	—	—	—	2	—	54	43	97
—	1	5	1	4	2	6	6	25	24	28	27	65	24	70	37	47	33	27	17	8	6	—	1	—	—	—	—	289	184	473
4	1	12	3	2	3	6	7	21	18	36	23	46	30	66	31	38	23	21	20	6	4	—	2	—	1	—	—	289	194	483
7	4	16	23	4	4	11	12	31	39	59	57	111	108	152	138	169	140	99	144	39	96	5	25	4	6	2	—	774	851	1625
6	3	7	5	3	2	—	6	2	19	12	20	20	23	23	17	32	20	22	14	11	6	2	1	—	1	—	—	198	196	394
—	—	—	—	—	—	—	5	—	55	—	28	—	2	—	—	—	—	—	—	—	—	—	—	—	—	—	—	—	90	90
—	—	—	—	—	—	—	12	—	77	—	66	—	13	—	—	—	—	—	—	—	—	—	—	—	—	—	—	—	168	168
2	—	3	3	5	4	9	—	13	8	7	4	13	2	13	7	7	7	6	5	3	3	—	2	—	—	—	—	104	63	167
1	1	—	2	—	—	—	1	—	—	—	—	—	—	—	—	—	—	—	—	—	—	—	—	—	—	1	—	461	362	823
—	—	—	—	—	—	—	—	—	—	—	—	—	—	—	—	1	2	3	11	9	18	6	31	5	12	—	—	24	74	98
—	—	—	—	—	2	9	18	48	37	47	22	27	6	18	5	6	5	4	—	—	—	—	—	—	—	1	—	160	95	255
—	—	1	1	—	1	3	2	34	9	23	1	13	—	12	2	1	1	—	—	1	—	—	—	—	—	1	—	89	17	106
—	1	18	8	21	3	16	3	26	12	30	8	20	4	27	5	13	4	8	1	2	3	—	1	—	—	4	3	187	62	249
3	3	12	10	30	3	36	10	99	15	68	8	52	7	41	8	25	13	6	6	1	8	1	3	1	—	1	1	398	110	508
2	1	2	4	5	2	6	1	19	16	26	13	30	16	15	6	15	8	4	4	1	3	—	1	—	—	3	—	158	121	279
153	161	434	322	251	222	477	534	1780	1722	1883	1255	2024	1213	2110	1275	1733	1271	983	1168	374	778	72	241	20	68	16	5	17938	15298	33236

ÓBITOS NO RIO D

Distribuição por causas,

19

CAUSAS DE MORTE	— 1 ANO				1 ANO +		2 ANOS +		3 ANOS +	
	— 1 MÊS		1 MÊS +							
	M	F	M	F	M	F	M	F	M	F
Febres tifóide e paratifóides (1 e 2)	—	—	—	1	1	—	—	1	—	—
Peste (3)	—	—	—	—	—	—	—	—	—	—
Escarlatina (8)	—	—	—	—	—	—	—	—	—	—
Coqueluche (9)	3	3	32	45	24	40	13	16	4	7
Difteria (10)	—	1	11	12	18	15	11	7	7	6
Tuberculose do aparelho respiratório (13)	1	1	21	14	26	37	30	29	21	19
Outras tuberculoses (14 a 22)	1	1	8	12	10	9	9	6	5	5
Malária (28)	—	—	3	1	4	6	1	4	1	1
Sífilis (30)	132	120	52	42	14	7	3	8	2	2
Gripe (33)	19	24	189	146	135	111	57	39	26	21
Varíola (34):										
a) varíola major	—	—	—	—	—	1	—	—	—	—
b) varíola minor (alastrim)	—	—	—	—	—	1	—	—	—	—
c) não especificada	—	—	—	—	—	—	—	—	—	—
Sarampo (35)	—	—	17	19	46	60	37	41	25	27
Tifo exantemático (39)	—	—	—	—	—	—	—	—	—	—
Disenterias (27):										
a) bacilar	—	—	10	13	9	8	6	6	5	2
b) amebiana	—	—	4	1	1	1	2	2	2	1
c) por outros protozoários	—	—	—	—	—	—	—	—	—	—
d) não especificada ou devida a outras causas	1	1	18	15	10	10	2	9	6	2
Erisipela (11)	1	1	1	1	—	—	—	—	—	—
Poliomielite e polioencefalite aguda (36)	—	—	—	—	2	—	—	2	—	—
Encefalite infecciosa aguda (letárgica ou epidêmica) (37)	—	—	1	—	—	—	—	—	—	1
Meningite cérebro-espinhal (meningocócica) (6)	1	—	—	3	1	1	3	—	—	—
Raiva (38 b)	—	—	—	—	—	—	1	—	1	—
Tétano (12)	69	39	3	1	—	1	1	3	1	3
Lepra (23)	—	—	—	—	—	—	—	—	—	—
Infecção purulenta e septicemia (sem relação com a gravidez, parto ou estado puerperal) (24)	2	1	3	3	—	1	—	—	1	2
Febre amarela (38 a)	—	—	—	—	—	—	—	—	—	—
Micoses (43)	—	—	—	—	—	—	—	—	—	—
Outras doenças infecciosas e parasitárias (4, 5, 7, 25, 26, 29, 31, 32 38 e a f, 39 a 42, 44)	—	1	14	14	64	58	46	51	29	32
Câncer e outros tumores malignos (45 a 55)	—	—	1	1	—	—	2	2	1	1
Tumores não malignos ou cujo caráter maligno não foi especificado (56 e 57)	—	—	2	1	—	—	1	—	—	—
Reumatismo crônico e gota (59 e 60)	—	—	—	—	1	—	—	—	—	—
Diabetes melitus (61)	—	—	—	—	—	—	—	—	—	—
Alcoolismo agudo ou crônico (77)	—	—	—	—	—	—	—	—	—	—
Avitaminoses, outras doenças gerais, doenças do sangue e envenenamentos crônicos (58, 62 a 76 78 e 79)	5	4	7	8	13	12	7	4	3	1
Meningite não meningocócica (simples) e doenças da medula espinhal (81 e 82)	1	—	10	6	4	6	2	1	3	3
Lesões intracranianas de origem vascular (83)	—	—	—	—	—	—	—	—	—	—
Outras doenças do sistema nervosos e dos órgãos dos sentidos (80, 84 a 89)	8	5	15	9	6	9	2	2	2	2
Doenças do coração (90 a 95)	1	2	6	3	—	2	1	1	2	1
Outras doenças do aparelho circulatório (96 a 103)	—	—	—	—	1	1	—	—	—	3
Bronquites (106)	8	10	22	25	33	21	13	11	3	2
Pneumonias e broncopneumonia (107 a 109)	136	105	594	579	456	402	182	183	83	78
Outras doenças do aparelho respiratóro (104, 105, 110 a 114)	—	1	8	8	10	11	6	4	5	1
Diarréia e enterite (119 e 120):										
a) diarréia e enterite (abaixo de 2 anos) (119)	177	124	1487	1310	809	794	—	—	—	—
b) d arréia, enterite e ulceração intestinal (2 anos e acima) (120)	—	—	—	—	—	—	246	225	101	86
Apendicite (121)	—	—	—	1	1	1	—	—	—	1
Doenças do fígado e das vias biliares (124 a 127)	—	—	1	—	3	1	1	1	—	1
Outras doenças do aparelho digestivo (115 a 118, 122, 123, 128 e 129)	2	4	13	10	10	11	8	3	4	1
Nefrites (130 a 132)	—	1	16	9	30	28	24	17	9	8
Outras doenças do aparelho urinário e do aparelho genital (133 a 139)	11	1	24	27	19	22	15	8	3	4
Septicemia e infecções puerperais (140 e 147)	—	—	—	—	—	—	—	—	—	—
Outras doenças e acidentes da gravidez, do parto, e do estado puerperal (141 a 146, 148 a 150)	—	—	—	—	—	—	—	—	—	—
Doenças da pele e do tecido celular, dos ossos e dos órgãos da locomoção (151 a 156)	5	4	29	18	8	9	5	6	4	1
Debilidade congênita, vícios de conformação congênitos, nascimento prematuro e doenças peculiares ao 1.º ano de vida (157 a 161)	426	317	53	44	2	2	2	1	1	—
Senilidade (162)	—	—	—	—	—	—	—	—	—	—
Suicídios (163 e 164)	—	—	—	—	—	—	—	—	—	—
Homicídios (165 a 168)	—	—	2	1	—	—	—	—	—	—
Acidentes de automóveis (todos os veículos movidos a motor) (170)	—	—	—	—	—	—	2	2	—	1
Outras mortes violentas ou acidentais, exceto suicídios e homicídios ou acidentes de automóveis (169, 171 a 198)	1	1	12	5	11	1.	4	2	1	4
Causas não especificadas ou mal definidas (199 e 200)	18	10	7	11	2	5	3	2	1	2
TOTAL	1029	782	2696	2419	1784	1715	748	697	362	332

E JANEIRO (D. F.)

grupos de idade e sexos

4 4

GRUPOS DE IDADES E SEXOS																										TOTAIS		
4 ANOS +		5 ANOS +		10 ANOS +		15 ANOS +		20 ANOS +		30 ANOS +		40 ANOS +		50 ANOS +		60 ANOS +		70 ANOS +		80 ANOS +		90 ANOS +		100 ANOS +		IDADE IGNORADA		POR SEXO		GERAL
M	F	M	F	M	F	M	F	M	F	M	F	M	F	M	F	M	F	M	F	M	F	M	F	M	F	M	F	M	F	
1	1	—	3	3	5	7	7	14	9	6	6	1	9	4	—	6	—	—	1	—	—	—	—	—	—	—	—	43	43	86
—	—	—	—	—	—	—	—	—	—	—	—	—	—	—	—	—	—	—	—	—	—	—	—	—	—	—	—	—	—	—
—	—	—	—	—	—	—	—	—	—	—	—	—	—	—	—	—	—	—	—	—	—	—	—	—	—	—	—	—	—	—
4	3	2	4	1	—	—	—	—	—	—	—	—	—	—	—	—	—	—	—	—	—	—	—	—	—	—	—	83	118	201
4	6	4	6	—	3	—	1	—	—	—	—	2	—	—	1	—	—	—	—	—	—	—	—	—	—	—	—	57	58	115
13	18	32	32	26	75	255	337	971	1029	918	604	623	307	400	137	178	71	41	24	9	7	—	—	—	—	—	1	3565	2742	6307
4	1	12	10	6	7	6	7	15	23	10	8	8	3	7	4	8	4	—	—	—	—	—	—	—	—	—	—	109	100	209
1	—	6	9	2	—	8	1	16	7	6	5	13	2	16	4	5	1	4	2	1	1	—	—	—	—	—	—	87	44	131
7	1	3	5	—	1	4	3	15	9	80	21	108	37	92	34	43	13	16	22	3	6	—	2	1	—	—	—	575	333	908
13	14	20	23	11	6	10	18	28	32	24	16	28	13	26	20	23	29	16	26	5	22	2	5	1	2	—	—	633	567	1200
—	—	—	—	—	—	—	—	—	—	—	—	—	—	—	—	—	—	—	—	—	—	—	—	—	—	—	—	—	1	1
—	—	—	1	—	—	—	—	—	—	—	—	—	1	—	—	—	—	—	—	—	—	—	—	—	—	—	—	3	—	3
—	—	—	—	—	—	—	—	—	1	—	—	—	—	—	—	—	—	—	—	—	—	—	—	—	—	—	—	—	1	—	1
14	10	18	15	1	2	2	—	—	—	—	—	—	—	—	—	—	1	—	—	—	—	—	—	—	—	—	—	160	175	335
—	—	—	—	—	—	—	—	—	—	—	—	—	—	—	—	—	—	—	—	—	—	—	—	—	—	—	—	—	—	—
1	1	16	9	8	1	1	—	4	3	5	6	8	5	8	8	8	6	1	3	2	—	—	—	—	—	—	—	92	71	163
1	—	3	2	2	1	2	—	—	5	4	1	2	2	3	1	2	1	2	—	—	—	—	—	—	—	—	—	30	18	48
—	—	—	—	—	—	—	—	—	—	—	—	—	—	1	1	—	—	—	—	—	—	—	—	—	—	—	—	1	1	2
4	4	7	5	4	6	2	2	5	3	6	9	2	4	5	4	3	5	1	9	1	2	1	—	—	1	—	—	78	91	169
—	1	—	—	—	1	—	—	2	1	—	—	1	2	1	4	2	6	2	9	2	2	—	—	—	—	—	—	12	28	40
1	—	—	—	—	—	—	—	—	—	—	—	—	—	—	—	—	—	—	—	—	—	—	—	—	—	—	—	3	2	5
—	—	1	—	—	—	—	—	—	—	1	—	—	—	—	—	—	1	—	—	—	—	—	—	—	—	—	—	3	2	5
—	—	—	—	3	1	2	—	3	—	1	—	1	—	—	—	—	—	—	—	—	—	—	—	—	—	—	—	15	5	20
—	—	—	—	3	—	—	—	—	—	1	1	—	—	—	—	—	—	—	—	—	—	—	—	—	—	—	—	6	1	7
2	1	15	7	10	2	4	2	2	5	5	4	6	4	4	2	3	—	1	3	—	—	—	—	—	—	—	—	126	77	203
—	—	—	—	—	1	2	1	8	7	14	10	15	2	10	5	7	3	1	5	—	2	—	—	—	—	—	—	57	36	93
—	1	2	2	—	4	1	2	6	3	1	5	4	1	3	3	2	1	1	1	—	—	—	—	—	—	—	—	26	30	56
—	—	—	—	—	—	—	—	—	—	—	—	—	—	—	—	—	—	—	—	—	—	—	—	—	—	—	—	—	—	—
—	—	—	—	—	—	—	—	—	—	1	—	1	—	1	—	1	1	—	—	—	—	—	—	—	—	—	—	4	1	5
28	21	49	43	10	3	4	3	11	5	9	11	12	9	10	3	3	3	—	—	—	—	—	—	—	—	—	—	289	257	546
1	—	1	2	4	1	5	1	18	22	47	62	107	160	177	179	200	179	70	96	15	29	1	1	—	—	—	—	650	736	1386
—	—	—	1	—	2	2	—	2	6	6	13	7	23	12	8	8	5	13	2	3	—	1	—	—	—	—	—	57	61	118
—	—	—	—	—	—	—	1	—	—	3	3	4	1	5	3	3	7	2	7	—	1	—	—	—	1	—	—	18	24	42
—	—	—	—	—	—	—	1	4	—	2	6	5	11	20	29	13	30	6	32	2	9	—	—	—	—	—	—	52	118	170
—	—	—	—	—	—	1	—	5	1	5	—	14	2	10	—	2	—	2	—	—	—	—	—	—	—	—	—	39	3	42
3	3	8	7	19	12	12	12	19	27	20	18	20	19	23	23	15	10	3	11	1	2	—	1	—	—	—	—	178	174	352
1	1	4	2	3	6	6	2	8	5	7	4	10	1	7	2	2	—	—	2	—	—	—	—	—	—	—	—	68	41	109
—	—	—	1	—	—	3	1	5	4	9	7	24	21	37	38	38	42	23	41	10	22	1	5	—	1	—	—	150	183	333
1	4	4	5	8	3	13	6	25	14	27	10	18	13	16	4	9	6	7	4	—	1	—	—	—	—	—	—	161	97	258
1	2	10	5	13	11	20	23	71	82	176	127	295	157	372	210	310	240	153	210	42	111	13	30	2	12	1	1	1489	1230	2719
—	—	—	1	—	1	1	1	7	2	11	19	66	48	194	170	334	294	351	488	154	358	30	150	15	41	—	2	1164	1579	2743
2	6	4	2	2	2	1	3	2	6	3	3	13	8	14	6	14	4	12	2	1	3	—	1	—	2	—	—	147	117	264
54	47	85	71	33	32	40	38	103	95	129	102	114	64	132	74	112	67	66	74	18	36	1	7	2	—	—	1	2370	2055	4425
1	5	5	5	3	4	8	4	42	30	35	18	61	23	59	32	47	23	22	23	3	6	—	4	—	—	—	—	315	202	517
—	—	—	—	—	—	—	—	—	—	—	—	—	—	—	—	—	—	—	—	—	—	—	—	—	—	—	—	2473	2228	4701
50	51	72	56	13	5	8	1	34	20	33	11	22	23	18	26	12	34	10	18	5	12	1	—	3	—	1	—	623	566	1195
—	—	5	4	7	8	9	8	13	13	14	8	8	9	6	2	1	—	2	—	—	—	—	—	—	—	—	—	66	55	121
—	—	2	5	5	1	3	3	20	21	41	29	64	48	58	45	32	29	10	19	3	3	—	—	—	—	1	—	244	206	450
2	1	11	5	7	3	9	4	39	18	32	28	57	29	63	40	42	29	31	19	5	9	—	4	—	—	—	—	335	218	553
9	3	23	24	6	11	13	10	50	60	96	81	162	141	232	191	243	232	149	206	42	118	9	27	2	4	1	—	1116	1171	2287
5	—	6	9	5	1	3	4	4	19	7	19	10	16	15	11	14	9	18	11	1	1	1	—	—	—	—	—	161	162	323
—	—	—	—	—	—	—	7	—	38	—	18	—	5	—	—	—	—	—	—	—	—	—	—	—	—	—	—	—	68	68
—	—	—	—	—	—	—	20	—	84	—	71	—	7	—	—	—	—	—	—	—	—	—	—	—	—	—	—	—	182	182
—	1	—	6	5	7	3	5	10	10	20	6	12	12	18	10	13	5	7	9	—	2	—	2	—	1	—	—	139	114	253
1	—	1	1	2	1	1	—	—	—	—	—	—	—	—	—	—	—	—	—	—	—	—	—	—	—	—	—	489	363	855
—	—	—	—	—	—	—	—	—	—	—	—	—	1	—	1	2	4	6	11	11	34	3	25	2	11	—	1	24	88	112
—	—	—	—	3	9	19	58	33	55	19	24	14	18	4	7	5	5	1	—	—	—	—	—	—	—	—	—	176	101	277
—	—	2	1	—	—	2	3	31	4	18	9	16	—	3	2	—	—	—	1	—	—	—	—	—	—	2	—	76	21	97
2	3	21	8	21	2	24	5	24	7	29	5	22	3	22	6	18	4	10	3	1	5	—	—	—	1	3	—	199	55	254
3	3	16	12	26	8	56	10	101	17	73	7	39	7	26	6	22	8	8	15	4	12	—	3	—	—	8	—	411	131	542
—	—	3	2	4	3	3	5	7	10	28	9	30	12	17	9	15	3	4	6	1	2	1	2	2	—	1	1	147	94	241
234	213	473	411	276	246	565	581	1802	1793	2018	1419	2089	1279	2165	1362	1822	1415	1076	1416	345	818	65	269	30	77	18	7	19597	17251	36848

ÓBITOS NO RIO D

Distribuição por causas,

19

CAUSAS DE MORTE	— 1 ANO				1 ANO +		2 ANOS +		3 ANOS +	
	— 1 MÊS		1 MÊS +							
	M	F	M	F	M	F	M	F	M	F
Febres tifóide e paratifóides (1 e 2)	—	—	—	—	1	—	—	1	—	1
Peste (3)	—	—	—	—	—	—	—	—	—	—
Escarlatina (8)	—	—	—	—	—	—	—	—	—	—
Coqueluche (9)	2	3	34	40	22	30	7	9	4	6
Difteria (10)	1	—	8	5	11	10	7	6	5	3
Tuberculose do aparelho respiratório (13)	—	—	15	14	21	20	22	16	18	8
Outras tuberculoses (14 a 22)	1	—	9	7	12	11	2	4	4	2
Malária (28)	—	—	2	2	2	1	3	—	2	2
Sífilis (30)	162	104	36	29	14	8	4	1	2	5
Gripe (33)	22	19	97	102	74	66	34	36	20	15
Variola (34):										
a) variola major	—	—	—	—	—	1	—	—	—	—
b) varíola minor (alastrim)	—	1	—	—	—	—	—	—	—	—
c) não especificada	—	—	—	—	—	—	—	—	—	—
Sarampo (35)	—	—	4	9	12	13	17	10	4	7
Tifo exantemático (39)	—	—	—	—	—	—	—	—	—	—
Disenterias (27):										
a) bacilar	—	1	3	6	4	3	4	2	—	1
b) amebiana	—	—	3	—	1	1	1	—	—	1
c) por outros protozoários	—	—	—	—	—	—	—	—	—	—
d) não especificada ou devida a outras causas	—	4	8	2	5	5	4	3	6	3
Erisipela (11)	—	1	—	1	1	1	—	—	—	—
Poliomielite e polioencefalite aguda (36)	—	—	1	—	2	—	1	—	—	1
Encefalite infecciosa aguda (letárgica ou epidêmica) (37)	—	—	—	—	—	—	—	—	—	—
Meningite cérebro-espinhal (meningocócica) (6)	—	—	2	—	1	3	3	—	1	—
Raiva (38 b)	—	—	—	—	—	—	—	—	—	—
Tétano (12)	65	54	—	—	—	—	1	2	—	—
Lepra (23)	—	—	—	—	—	—	—	—	—	—
Infecção purulenta e septicemia (sem relação com a gravidez, parto ou estado puerperal) (24)	1	—	—	2	—	2	—	1	1	—
Febre amarela (38 a)	—	—	—	—	—	—	—	—	—	—
Micoses (43)	—	—	—	—	—	—	—	—	1	—
Outras doenças infecciosas e parasitárias (4, 5, 7, 25, 26, 29, 31, 32 38 e a f, 39 a 42, 44)	—	1	9	11	48	36	35	31	21	36
Câncer e outros tumores malignos (45 a 55)	—	—	—	—	—	—	1	1	1	—
Tumores não malignos ou cujo caráter maligno não foi especificado (56 e 57)	—	—	—	—	1	2	1	—	—	—
Reumatismo crônico e gota (59 e 60)	—	—	—	—	—	—	—	—	—	—
Diabetes melitus (61)	—	—	—	—	1	—	—	—	—	—
Alcoolismo agudo ou crônico (77)	—	—	—	—	—	—	—	—	—	—
Avitaminoses, outras doenças gerais, doenças do sangue e envenenamentos crônicos (58, 62 a 76, 78 e 79)	4	3	5	6	9	6	8	6	4	5
Meningite não meningocócica (simples) e doenças da medula espinhal (81 e 82)	1	—	11	11	6	6	4	1	2	1
Lesões intracranianas de origem vascular (83)	—	—	—	—	—	—	—	—	—	—
Outras doenças do sistema nervosos e dos órgãos dos sentidos (80, 84 a 89)	4	3	17	13	5	10	—	—	4	1
Doenças do coração (90 a 95)	3	2	3	1	1	—	1	—	—	2
Outras doenças do aparelho circulatório (96 a 103)	—	—	1	—	—	—	—	—	—	—
Bronquites (106)	16	6	36	25	11	16	4	5	1	1
Pneumonias e broncopneumonia (107 a 109)	140	102	497	470	275	293	119	111	59	63
Outras doenças do aparelho respiratório (104, 105, 110 a 114)	—	1	7	6	7	9	5	2	1	2
Diarréia e enterite (119 e 120):										
a) diarréia e enterite (abaixo de 2 anos) (119)	131	117	963	858	500	449	—	—	—	—
b) diarréia, enterite e ulceração intestinal (2 anos e acima) (120)	—	—	—	—	—	—	142	110	64	41
Apendicite (121)	—	—	—	1	—	—	—	—	1	—
Doenças do fígado e das vias biliares (124 a 127)	4	2	—	1	2	3	—	—	1	—
Outras doenças do aparelho digestivo (115 a 118, 122, 123, 128 e 129)	2	2	24	4	4	3	6	5	2	—
Nefrites (130 a 132)	—	2	5	8	22	17	18	13	8	7
Outras doenças do aparelho urinário e do aparelho genital (133 a 139)	5	3	20	17	17	21	7	6	4	5
Septicemia e infecções puerperais (140 e 147)	—	—	—	—	—	—	—	—	—	—
Outras doenças e acidentes da gravidez, do parto, e do estado puerperal (141 a 146, 148 a 150)	—	—	—	—	—	—	—	—	—	—
Doenças da pele e do tecido celular, dos ossos e dos órgãos da locomoção (151 a 156)	2	2	19	16	2	6	3	1	—	2
Debilidade congênita, vícios de conformação congênitos, nascimento prematuro e doenças peculiares ao 1.º ano de vida (157 a 161)	461	309	36	31	5	5	2	1	—	1
Senilidade (162)	—	—	—	—	—	—	—	—	—	—
Suicídios (163 e 164)	—	—	—	—	—	—	—	—	—	—
Homicídios (165 a 168)	1	1	—	—	—	1	—	—	—	—
Acidentes de automóveis (todos os veículos movidos a motor) (170)	—	—	—	—	1	—	1	—	1	2
Outras mortes violentas ou acidentais, exceto suicídios e homicídios ou acidentes de automóveis (169, 171 a 198)	—	3	5	3	12	5	5	5	6	6
Causas não especificadas ou mal definidas (199 e 200)	18	10	9	4	4	3	1	—	1	1
TOTAL	1046	756	1889	1705	1116	1066	473	389	249	231

E JANEIRO (D. F.)

grupos de idade e sexos

4 5

GRUPOS DE IDADES E SEXOS																										TOTAIS		
4 ANOS +		5 ANOS +		10 ANOS +		15 ANOS +		20 ANOS +		30 ANOS +		40 ANOS +		50 ANOS +		60 ANOS +		70 ANOS +		80 ANOS +		90 ANOS +		100 ANOS +		IDADE IGNORADA		POR SEXO		GERAL
M	F	M	F	M	F	M	F	M	F	M	F	M	F	M	F	M	F	M	F	M	F	M	F	M	F	M	F	M	F	
—	—	1	1	12	5	5	12	15	14	12	8	8	5	8	4	2	1	—	1	—	—	—	—	—	—	—	—	64	53	117
—	—	—	—	—	—	—	—	—	—	—	—	—	—	—	—	—	—	—	—	—	—	—	—	—	—	—	—	—	—	—
—	—	—	—	—	—	—	—	—	—	—	—	—	—	—	—	—	—	—	—	—	—	—	—	—	—	—	—	—	—	—
—	5	4	4	1	1	—	—	—	—	—	—	—	—	—	—	—	—	—	—	—	—	—	—	—	—	—	—	74	98	172
1	4	—	4	1	—	—	—	—	—	—	—	—	—	—	—	—	—	—	—	—	—	—	—	—	—	—	—	34	32	66
15	11	36	42	37	66	259	403	1013	969	901	602	680	274	448	144	191	57	41	18	2	5	—	—	—	2	2	3	3701	2654	6355
4	1	7	8	10	5	4	9	23	18	19	7	9	11	6	4	2	3	1	1	—	—	—	—	—	—	—	—	113	91	204
1	2	5	4	5	3	5	4	6	10	12	8	9	7	7	4	8	2	2	1	3	—	—	—	—	—	—	—	72	50	122
—	—	4	4	4	1	5	5	25	11	86	19	106	27	97	24	55	28	13	25	4	6	1	—	—	1	—	—	618	298	916
12	11	20	20	4	11	12	14	31	23	23	30	27	25	34	29	24	32	28	38	10	21	3	10	—	1	—	—	475	503	978
—	—	—	—	—	—	—	—	—	—	—	—	—	—	—	—	—	—	—	—	—	—	—	—	—	—	—	—	—	1	1
—	—	—	—	—	—	—	—	—	—	—	—	—	—	—	—	—	—	—	—	—	—	—	—	—	—	—	—	—	1	1
—	—	—	—	—	—	—	—	—	—	—	—	—	—	—	—	—	—	—	—	—	—	—	—	—	—	—	—	—	—	—
2	—	3	4	1	—	—	—	—	—	—	—	—	—	—	—	—	—	—	—	—	—	—	—	—	—	—	—	43	43	86
—	—	—	—	—	—	—	—	—	—	—	—	—	—	—	—	—	—	—	—	—	—	—	—	—	—	—	—	—	—	—
1	2	3	3	5	1	1	—	3	1	3	3	4	4	2	2	4	3	—	—	—	—	—	1	—	—	—	—	37	33	70
1	—	3	1	—	2	1	1	—	5	2	—	4	2	1	—	1	3	1	1	—	—	—	—	—	—	—	—	19	17	36
—	—	—	—	—	—	—	—	—	—	—	—	—	—	—	—	—	—	—	—	—	—	—	—	—	—	—	—	—	—	—
1	—	1	4	1	5	—	—	2	3	3	2	3	6	3	2	4	5	—	2	1	—	—	—	—	1	—	—	42	47	89
—	—	—	—	—	—	—	—	1	1	—	3	1	1	4	1	3	6	—	1	—	—	—	1	—	—	—	—	10	17	27
—	—	—	—	1	1	—	—	—	—	—	—	—	—	—	—	—	—	—	—	—	—	—	—	—	—	—	—	5	2	7
—	—	—	—	—	—	1	—	—	—	—	—	—	—	—	—	—	—	—	—	—	—	—	—	—	—	—	—	1	—	1
—	1	5	3	2	3	6	4	7	4	6	—	2	1	4	1	1	—	—	—	—	—	—	—	—	—	—	—	40	20	60
—	—	1	—	—	1	—	—	—	—	—	1	—	—	—	—	—	—	—	—	—	—	—	—	—	—	—	—	1	2	3
—	—	23	4	9	3	5	—	8	7	5	2	4	2	6	3	1	—	—	3	—	—	—	—	—	—	—	—	127	80	207
—	—	—	—	—	—	5	1	10	2	11	5	7	7	10	4	8	5	4	1	—	—	—	—	—	—	—	—	55	25	80
—	1	1	1	1	—	1	3	7	2	4	4	6	4	4	2	4	3	2	1	—	—	—	1	—	—	—	—	32	27	59
—	—	—	—	—	—	—	—	—	—	—	—	—	—	—	—	—	—	—	—	—	—	—	—	—	—	—	—	—	—	—
—	—	—	—	—	—	—	—	—	—	2	—	2	—	—	—	1	—	—	—	—	2	—	—	—	—	—	—	6	2	8
13	18	36	22	11	9	5	5	12	9	11	3	5	4	5	1	4	1	—	—	—	2	—	—	—	1	—	—	215	190	405
1	—	2	5	2	—	3	4	14	21	42	67	105	147	168	202	165	162	84	80	12	43	1	6	1	1	—	—	602	739	1341
—	—	—	—	2	—	1	1	3	10	6	17	5	17	17	19	11	8	15	8	5	1	1	—	—	—	—	—	68	83	151
—	—	—	—	1	—	—	1	—	—	—	1	1	—	1	1	3	—	1	1	—	2	—	—	—	—	—	—	7	6	13
—	—	—	—	—	—	1	1	2	3	3	—	5	6	21	33	23	35	8	15	7	5	—	—	1	—	—	—	72	98	170
—	—	—	—	—	—	—	—	2	—	9	1	11	—	7	3	2	1	1	—	—	—	1	—	—	—	—	—	33	5	38
3	4	7	5	4	15	8	13	16	8	15	21	25	16	13	24	10	9	3	10	—	2	—	1	—	—	—	—	134	154	288
2	—	6	5	7	5	7	3	10	3	10	4	2	4	8	2	4	—	1	2	—	—	—	—	—	—	—	—	81	47	128
—	—	—	—	—	—	—	1	7	7	10	7	22	20	72	66	72	81	54	71	11	29	1	7	2	1	—	1	251	291	542
3	1	9	6	7	4	11	7	17	11	21	4	10	13	11	9	9	6	2	3	—	2	—	—	—	—	—	—	130	93	223
—	2	7	9	8	9	28	32	97	103	209	152	347	196	449	262	426	352	218	264	62	132	9	43	5	13	1	—	1874	1574	3448
—	—	2	—	—	3	3	1	7	4	26	19	63	61	163	127	264	236	248	362	131	269	26	94	7	40	—	2	944	1218	2162
2	1	2	4	—	1	—	—	3	1	4	—	7	3	7	3	16	6	9	8	8	3	—	2	—	—	—	—	126	85	211
35	29	65	57	28	28	49	34	102	100	137	88	136	80	142	76	103	58	56	54	28	45	4	15	—	2	2	2	1977	1707	3684
1	1	5	6	1	4	6	10	25	25	36	29	64	25	66	24	58	23	18	18	1	6	—	2	—	—	—	—	301	193	494
—	—	—	—	—	—	—	—	—	—	—	—	—	—	—	—	—	—	—	—	—	—	—	—	—	—	—	—	1594	1424	3018
25	23	44	49	8	4	4	4	8	16	24	19	15	24	11	24	9	15	13	17	—	10	1	1	—	—	—	—	368	357	725
1	—	4	4	5	4	5	5	21	7	19	10	7	4	3	3	2	1	—	1	—	—	—	—	—	—	—	—	68	40	108
2	1	7	2	7	2	7	9	26	25	54	31	76	47	70	46	54	42	16	21	2	7	1	4	1	—	—	—	330	243	573
3	1	10	8	3	4	4	4	36	25	51	21	69	23	65	36	41	22	24	25	4	10	—	2	—	1	—	—	348	196	544
5	4	16	12	8	8	13	13	41	50	68	94	156	112	162	180	258	230	169	242	66	145	4	47	3	13	1	—	1023	1197	2220
1	3	3	2	2	3	—	—	3	20	5	18	14	8	15	10	22	13	15	2	7	2	2	—	—	—	—	—	142	133	275
—	—	—	—	—	—	—	5	—	47	—	21	—	5	—	—	—	—	—	—	—	—	—	—	—	—	—	—	—	78	78
—	—	—	—	—	—	—	17	—	96	—	69	—	11	—	2	—	1	—	—	—	—	—	—	—	—	—	—	—	196	196
3	—	5	2	6	1	5	1	5	7	10	5	11	8	11	9	6	9	5	6	—	2	1	2	—	—	—	—	94	79	173
—	2	2	1	—	1	1	1	—	1	1	1	—	—	—	—	—	—	—	—	—	—	—	—	—	—	—	—	508	354	862
—	—	—	—	—	—	—	—	—	—	—	—	—	1	1	1	3	4	12	25	23	56	7	25	6	25	—	—	52	137	189
—	—	—	—	1	—	4	16	46	36	45	15	30	17	23	8	11	6	4	2	2	1	—	1	—	—	1	—	167	102	269
—	—	—	—	1	2	11	6	47	8	28	7	14	2	7	—	3	1	—	1	—	—	—	—	—	—	—	—	112	29	141
3	1	24	3	25	6	24	7	54	7	38	6	40	6	33	4	27	4	12	6	4	—	—	—	—	—	1	1	288	53	341
5	3	15	7	16	4	66	9	111	16	73	19	66	10	62	9	36	10	13	14	5	9	—	—	—	1	3	—	499	133	632
—	1	3	3	—	1	1	5	12	7	23	10	27	12	19	10	21	6	6	3	5	5	1	1	—	—	1	—	152	82	234
146	133	391	319	247	226	577	671	1878	1743	2067	1453	2205	1258	2269	1418	1972	1490	1099	1354	403	822	64	266	26	103	12	9	18129	15412	33541

ÓBITOS NO RIO D

Distribuição por causas,

19

CAUSAS DE MORTE	— 1 ANO				1 ANO +		2 ANOS +		3 ANOS +	
	— 1 MÊS		1 MÊS +							
	M	F	M	F	M	F	M	F	M	F
Febres tifóide e paratifóides (1 e 2)	—	—	—	1	—	—	—	1	—	—
Peste (3)	—	—	—	—	—	—	—	—	—	—
Escarlatina (8)	—	—	—	—	—	—	—	—	—	—
Coqueluche (9)	1	1	49	63	22	33	11	18	6	7
Difteria (10)	—	1	6	10	10	16	5	5	6	11
Tuberculose do aparelho respiratório (13)	2	—	21	15	38	34	14	27	10	6
Outras tuberculoses (14 a 22)	1	—	8	12	12	11	5	3	5	2
Malária (28)	—	—	2	1	6	—	—	—	—	—
Sífilis (30)	175	106	39	34	12	11	4	3	2	1
Gripe (33)	24	24	130	111	59	63	29	24	11	12
Varíola (34):										
a) varíola major	—	—	—	—	—	—	—	—	—	—
b) varíola minor (alastrim)	—	—	—	—	—	—	—	—	—	—
c) não especificada	—	—	—	—	—	—	—	—	—	—
Sarampo (35)	—	—	13	10	29	32	19	21	10	6
Tifo exantemático (39)	—	—	—	—	—	—	—	—	—	—
Disenterias (27):										
a) bacilar	1	—	2	7	5	3	2	—	—	1
b) amebiana	—	—	2	1	2	2	1	1	1	—
c) por outros protozóarios	—	—	—	—	—	—	—	—	—	—
d) não especificada ou devida a outras causas	—	—	2	4	1	3	—	3	—	1
Erisipela (11)	1	1	1	1	—	1	—	—	—	—
Poliomielite e polioencefalite aguda (35)	—	—	1	—	1	—	—	1	1	—
Encefalite infecciosa aguda (letárgica ou epidêmica) (37)	—	—	—	—	—	1	—	—	—	—
Meningite cérebro-espinhal (meningocócica) (6)	—	—	4	6	4	2	3	1	—	—
Raiva (38 b)	—	—	—	—	—	—	—	—	2	—
Tétano (12)	80	66	3	—	1	1	2	—	—	—
Lepra (23)	—	—	—	—	—	—	—	1	—	—
Infecção purulenta e septicemia (sem relação com a gravidez, parto ou estado puerperal) (24)	1	—	3	7	2	2	—	—	—	—
Febre amarela (38 a)	—	—	—	—	—	—	—	—	—	—
Micoses (43)	1	—	—	—	—	—	1	—	—	—
Outras doenças infecciosas e parasitárias (4, 5, 7, 25, 26, 29, 31, 32 38 c a f, 39 a 4, 44)	2	1	13	9	58	63	42	28	15	23
Câncer e outros tumores malignos (45 a 55)	—	—	3	—	—	—	2	—	1	—
Tumores não malignos ou cujo caráter maligno não foi especificado (56 e 57)	—	—	—	—	—	—	1	—	—	—
Reumatismo crônico e gota (59 e 60)	—	—	—	—	—	—	—	—	—	—
Diabetes melitus (61)	—	—	—	—	1	—	—	1	—	—
Alcoolismo agudo ou crônico (77)	—	—	—	—	—	—	—	—	—	—
Avitaminoses, outras doenças gerais, doenças do sangue e envenenamentos crônicos (58, 62 a 76, 78 e 79)	4	3	5	8	6	13	5	2	1	5
Meningite não meningocócica (simples) e doenças da medula espinhal (81 e 82)	1	2	27	14	4	7	—	3	2	—
Lesões intracranianas de origem vascular (83)	—	—	—	—	—	—	—	1	—	—
Outras doenças do sistema nervosos e dos órgãos dos sentidos (80, 84 a 89)	7	2	12	13	2	8	4	4	1	1
Doenças do coração (90 a 95)	1	3	4	7	2	—	—	2	3	1
Outras doenças do aparelho circulatório (96 a 103)	—	—	—	—	—	—	—	—	—	—
Bronquites (106)	8	8	26	29	27	15	6	5	2	1
Pneumonias e broncopneumonia (107 a 109)	106	87	514	441	315	294	110	116	42	56
Outras doenças do aparelho respiratório (104, 105, 110 a 114)	—	2	6	4	4	6	2	1	—	1
Diarréia e enterite (119 e 120):										
a) diarréia e enterite (abaixo de 2 anos) (119)	119	85	987	941	547	508	—	—	—	—
b) diarréia, enterite e ulceração intestinal (2 anos e acima) (120)	—	—	—	—	—	—	134	117	45	42
Apendicite (121)	—	—	—	—	—	—	1	—	—	—
Doenças do fígado e das vias biliares (124 a 127)	2	2	5	—	1	1	—	2	—	—
Outras doenças do aparelho digestivo (115 a 118, 122, 123, 128 e 129)	6	—	23	5	7	1	4	6	1	4
Nefrites (130 a 132)	5	1	10	10	23	18	13	17	10	7
Outras doenças do aparelho urinário e do aparelho genital (133 a 139)	3	5	20	15	12	12	4	2	4	2
Septicemia e infecções puerperais (140 e 147)	—	—	—	—	—	—	—	—	—	—
Outras doenças e acidentes da gravidez, do parto, e do estado puerperal (141 a 146, 148 a 150)	—	—	—	—	—	—	—	—	—	—
Doenças da pele e do tecido celular, dos ossos e dos órgãos da locomoção (151 a 156)	2	5	12	12	4	9	1	—	2	1
Debilidade congênita, vícios de conformação congênitos, nascimento prematuro e doenças peculiares ao 1.º ano de vida (157 a 161)	420	318	41	45	8	9	4	2	1	—
Senilidade (162)	—	—	—	—	—	—	—	—	—	—
Suicídios (163 e 164)	—	—	—	—	—	—	—	—	—	—
Homicídios (165 a 168)	—	—	—	1	—	—	—	—	—	—
Acidentes de automóveis (todos os veículos movidos a motor) (170)	—	—	—	—	—	—	1	—	2	—
Outras mortes violentas ou acidentais, exceto suicídios e homicídios ou acidentes de automóveis (169, 171 a 198)	2	3	9	12	6	12	8	8	8	3
Causas não especificadas ou mal definidas (199 e 200)	7	6	7	10	5	3	3	2	—	2
TOTAL	982	732	2010	1859	1236	1194	441	428	191	196

E JANEIRO (D. F.)

grupos de idade e sexos

4 6

GRUPOS DE IDADES E SEXOS																										TOTAIS		
4 ANOS +		5 ANOS +		10 ANOS +		15 ANOS +		20 ANOS +		30 ANOS +		40 ANOS +		50 ANOS +		60 ANOS +		70 ANOS +		80 ANOS +		90 ANOS +		100 ANOS +		IDADE IGNORADA		POR SEXO		GERAL
M	F	M	F	M	F	M	F	M	F	M	F	M	F	M	F	M	F	M	F	M	F	M	F	M	F	M	F	M	F	
1	2	2	6	8	6	19	16	44	47	15	24	20	11	12	8	5	2	1	2	—	—	—	—	—	—	—	—	127	126	253
—	—	—	—	—	—	—	—	—	—	—	—	—	—	—	—	—	—	—	—	—	—	—	—	—	—	—	—	—	—	—
—	—	—	—	—	—	—	—	—	—	—	—	—	—	—	—	—	—	—	—	—	—	—	—	—	—	—	—	—	—	—
1	2	4	3	—	—	—	—	—	—	—	—	—	—	—	—	—	—	—	—	—	—	—	—	—	—	—	—	94	127	221
3	3	3	5	—	—	—	—	—	—	—	—	1	1	—	1	—	—	—	—	—	—	—	—	—	—	—	—	34	53	87
8	10	31	32	27	74	264	371	901	962	866	596	659	284	388	137	174	67	33	20	6	5	1	3	—	—	—	2	3443	2645	6088
1	2	8	5	5	3	8	5	10	13	14	9	20	4	6	2	2	1	1	1	—	—	—	—	—	—	—	—	106	73	179
—	1	2	2	4	4	4	5	11	5	11	5	10	4	11	9	2	3	4	2	—	—	1	—	—	—	—	—	68	41	109
—	1	2	3	2	2	3	4	20	7	65	11	79	21	67	18	41	9	13	12	2	6	—	—	—	—	—	—	526	249	775
5	6	15	11	6	8	10	8	18	21	18	15	12	14	14	12	16	6	12	13	—	20	2	3	—	—	—	—	381	371	752
—	—	—	—	—	—	—	—	—	—	—	—	—	—	—	—	—	—	—	—	—	—	—	—	—	—	—	—	—	—	—
—	—	—	—	—	—	—	—	—	—	—	—	—	—	—	—	—	—	—	—	—	—	—	—	—	—	—	—	—	—	—
—	—	—	—	—	—	—	—	—	—	—	—	—	—	—	—	—	—	—	—	—	—	—	—	—	—	—	—	—	—	—
6	5	6	9	1	1	1	—	4	—	—	—	1	—	—	—	—	—	—	—	—	—	—	—	—	—	—	—	90	84	174
—	—	—	—	—	—	—	—	—	—	—	—	—	—	—	—	—	—	—	—	—	—	—	—	—	—	—	—	—	—	—
—	—	2	3	2	—	—	—	1	2	2	1	—	—	3	2	1	2	1	1	—	—	—	—	—	—	—	—	22	22	44
1	1	3	—	—	—	—	2	1	1	3	—	2	4	—	2	—	2	—	—	—	—	—	—	—	—	—	—	16	16	32
—	—	—	—	—	—	—	—	—	—	—	—	—	—	—	—	—	—	—	—	—	—	—	—	—	—	—	—	—	—	—
—	—	—	1	—	—	1	1	—	—	—	1	—	—	1	—	3	—	1	2	—	—	—	—	—	—	—	—	9	16	25
—	—	—	1	—	—	—	—	—	2	—	2	2	—	2	2	—	3	1	2	—	3	—	—	—	—	—	—	7	18	25
—	—	—	1	1	—	2	—	1	—	1	—	—	—	—	—	—	—	—	—	—	—	—	—	—	—	—	—	8	2	10
—	1	1	—	—	—	1	2	—	—	—	—	—	2	—	1	—	—	—	—	—	—	—	—	—	—	—	—	2	7	9
2	1	5	6	11	4	10	3	27	4	16	2	7	3	5	1	2	—	—	—	—	—	—	—	—	—	2	—	98	33	131
—	—	1	—	—	—	—	—	—	—	—	—	2	1	—	—	—	—	—	—	—	—	—	—	—	—	—	—	5	1	6
—	1	20	12	9	2	9	2	13	6	8	6	8	6	4	2	4	1	1	—	—	—	—	—	—	—	—	—	162	105	267
—	—	—	—	—	—	1	1	6	5	10	3	7	5	7	2	10	4	3	—	—	—	—	—	—	—	—	—	44	21	65
—	—	3	3	1	—	1	1	5	5	8	7	7	—	4	3	4	6	1	3	2	—	—	—	—	—	—	—	42	37	79
—	—	—	—	—	—	—	—	—	—	—	—	—	—	—	—	—	—	—	—	—	—	—	—	—	—	—	—	—	—	—
—	—	—	—	—	—	—	—	—	—	—	—	1	—	—	1	—	—	—	—	—	—	—	—	—	—	—	—	3	1	4
14	12	27	19	5	2	8	4	12	8	7	5	7	3	6	4	3	4	1	1	—	—	—	—	—	—	—	—	220	186	406
1	1	—	1	3	3	5	9	25	32	55	61	109	123	186	179	197	170	89	100	19	39	1	7	—	1	—	1	696	727	1423
—	—	—	3	—	—	—	—	2	4	3	13	8	18	5	14	2	6	9	4	2	2	—	—	—	—	—	—	32	64	96
—	—	—	—	1	—	—	—	1	—	—	2	—	—	—	2	—	3	—	—	—	—	—	—	—	—	—	—	2	7	9
—	—	—	—	—	—	—	1	5	4	3	4	9	13	24	21	24	33	12	26	4	6	1	—	—	—	—	—	83	109	192
—	—	—	—	—	—	—	—	9	1	9	2	18	1	8	—	2	—	1	—	—	—	—	—	—	—	—	—	47	4	51
2	—	9	7	9	9	14	9	26	21	20	15	18	17	17	18	4	10	1	8	3	1	—	—	—	—	—	—	144	146	290
1	2	11	5	8	5	4	2	11	6	8	4	7	6	13	3	2	1	—	1	—	—	—	—	—	—	—	1	99	62	161
—	—	—	—	1	—	—	—	9	2	24	16	55	41	101	63	99	97	95	101	20	50	4	10	—	—	—	1	408	382	790
2	1	5	1	8	5	5	5	16	8	19	4	12	6	12	9	3	4	3	3	—	1	—	—	—	—	1	1	112	76	188
1	—	19	9	11	10	23	26	100	107	202	172	351	214	537	294	451	291	240	297	62	142	10	30	—	13	2	2	2020	1620	3640
—	—	—	—	—	1	1	1	7	4	23	18	84	58	134	99	215	174	191	248	79	178	11	60	4	14	—	1	749	856	1605
1	2	1	2	—	1	—	—	2	1	2	1	4	4	9	—	10	3	9	4	1	4	—	—	—	—	—	—	108	80	188
32	32	46	52	30	19	32	40	114	98	105	67	110	54	80	36	54	34	40	37	17	24	3	10	—	2	—	—	1750	1499	3249
1	1	3	4	1	3	8	7	26	18	38	22	57	15	45	29	49	21	28	17	4	11	—	1	—	—	1	—	273	163	436
—	—	—	—	—	—	—	—	—	—	—	—	—	—	—	—	—	—	—	—	—	—	—	—	—	—	—	—	1653	1534	3187
20	14	32	28	14	8	11	8	20	26	40	17	27	18	16	18	14	18	9	20	4	8	—	4	1	—	—	1	387	347	734
—	—	2	1	4	4	6	8	13	15	6	11	10	3	6	5	4	3	—	1	—	1	—	—	—	—	—	—	52	52	104
1	—	3	1	2	1	10	4	29	23	34	23	69	34	81	36	39	39	18	27	2	5	—	—	—	1	—	—	296	199	495
2	2	7	4	4	3	10	2	29	15	40	29	47	36	81	38	46	27	14	19	5	3	—	2	—	—	—	—	326	196	522
7	4	11	14	5	7	14	8	47	40	90	58	108	104	181	143	190	182	162	236	54	126	7	39	2	9	1	1	940	1024	1964
1	1	2	6	1	3	1	3	2	16	8	21	4	17	9	4	19	14	23	6	8	6	1	1	—	—	—	—	122	134	256
—	—	—	—	—	—	—	11	—	33	—	29	—	4	—	—	—	—	—	—	—	—	—	—	—	—	—	—	—	77	77
—	—	—	—	—	—	—	20	—	76	—	76	—	11	—	—	—	—	—	—	—	—	—	—	—	—	—	1	—	18	184
1	—	2	2	6	3	4	1	7	2	8	6	5	3	2	11	5	3	—	2	—	2	—	1	—	—	—	—	61	63	124
—	1	1	1	1	1	2	2	1	2	—	—	—	—	—	—	—	—	—	—	—	—	—	—	—	—	1	—	480	381	861
—	—	—	—	—	—	—	—	—	—	—	—	—	—	—	—	1	6	21	29	23	62	10	31	5	14	—	—	60	142	202
—	—	—	—	—	3	12	25	56	34	41	21	24	8	11	2	11	3	3	—	—	1	1	—	—	—	—	—	159	97	256
—	—	1	—	2	1	7	6	62	10	51	5	25	5	10	1	3	1	—	—	—	—	1	—	—	—	1	—	163	30	193
1	—	19	8	26	2	28	2	66	11	54	8	58	8	24	13	30	13	17	10	1	2	1	—	—	—	3	—	331	77	408
2	3	20	11	30	10	54	16	147	31	111	17	65	13	56	13	32	18	14	10	4	11	—	2	—	—	4	—	572	193	765
—	—	2	1	1	1	8	2	24	13	33	21	28	15	31	8	18	15	9	9	4	4	1	—	—	—	2	—	183	112	295
118	112	331	283	250	209	601	643	1930	1741	2072	1430	2157	1212	2209	1266	1791	1299	1081	1274	326	723	56	204	12	54	18	12	17815	14871	32686

ÓBITOS NO RIO D

Distribuição por

19

CAUSAS DE MORTE
Febres tifóide e paratifóides (1 e 2)
Peste (3)
Escarlatina (8)
Coqueluche (9)
Difteria (10)
Tuberculose do aparelho respiratório (13)
Outras tuberculoses (14 a 22)
Malária (28)
Sífilis (30)
Gripe (33)
Varíola (34): *a*) varíola major
b) varíola minor (alastrim)
c) não especificada
Sarampo (35)
Tifo exantemático (39)
Disenterias (27): *a*) bacilar
b) amebiana
c) por outros protozoarios
d) não especificada ou devida a outras causas
Erisipela (11)
Poliomielite aguda e polioencefalite aguda (36)
Encefalite infecciosa aguda (letárgica ou epidêmica) (37)
Meningite cérebro-espinhal (meningocócica) (6)
Raiva (38 b)
Tétano (12)
Lepra .23)
Infecção purulenta e septicemia (sem relação com a gravidez parto ou estado puerperal) (24)
Febre amarela (38 a)
Micoses (43)
Outras doenças infecciosas e parasitárias (4, 5, 7, 25, 26, 29, 31, 32, 38 c a f, 39 a 42, 44)
Câncer e outros tumores malignos (45 a 55)
Tumores não malignos ou cujo caráter maligno não foi especificado (56 e 57)
Reumatismo crônico e gota (59 e 60)
Diabetes melitus (61)
Alcoolismo agudo ou crônico (77)
Avitaminoses, outras doenças gerais, doenças do sangue e envenenamentos crônicos (58, 62 a 75, 78 e 79)
Meningite não meningocócica (simples) e doenças da medula espinhal (81 e 82)
Lesões intracranianas de origem vascular (83)
Outras doenças do sistema nervoso e dos órgãos dos sentidos (80, 84 a 89)
Doenças do coração (90 a 95)
Outras doenças do aparelho circulatório (96 a 105)
Bronquites (106)
Pneumonias e broncopneumonia (107 a 109)
Outras doenças do aparelho respiratório (104, 105, 110 a 114)
Diarréia e enterite (119 e 120): *a*) diarréia e enterite (abaixo de 2 anos) (119)
b) diarréia, enterite e ulceração intestinal (2 anos e acima) (120)
Apendicite (121)
Doenças do fígado e das vias biliares (124 a 127)
Outras doenças do aparelho digestivo (115 a 118, 122, 123, 128 e 129)
Nefrites (130 a 132)
Outras doenças do aparelho urinário e do aparelho genital (133 a 139)
Septicemia e infecções puerperais (140 e 147)
Outras doenças e acidentes da gravidez, do parto e do estado puerperal (141 a 145, 148 a 150)
Doenças da pele e do tecido celular, dos ossos e dos órgãos da locomoção (151 a 155)
Debilidade congênita, vícios de conformação congênitos, nascimento prematuro e doenças peculiares ao 1.º ano de vida (157 a 161)
Senilidade (162)
Suicídios (163 e 164)
Homicídios (165 a 168)
Acidentes de automóveis (todos os veículos movidos a motor) (170)
Outras mortes violentas ou acidentais, exceto suicídios e homicídios ou acidentes de automóveis (156, 171 a 198)
Causas não especificadas ou mal definidas (199 e 200)
Total

NOTA — Os números entre parêntesis correspondem aos da Nomenclatura Internacional Detalhada de Causas de Morte.

E JANEIRO (D. F.)

causas e mêses

4 2

JANEIRO	FEVEREIRO	MARÇO	ABRIL	MAIO	JUNHO	JULHO	AGOSTO	SETEMBRO	OUTUBRO	NOVEMBRO	DEZEMBRO	TOTAL
26	15	7	7	4	6	5	22	6	2	7	10	117
—	—	—	—	—	—	—	—	—	—	—	—	—
—	—	—	—	—	—	—	—	—	—	—	—	—
40	24	36	26	13	23	18	28	17	17	16	22	280
7	15	11	16	15	16	14	16	8	5	11	10	144
441	387	429	422	414	464	505	538	479	492	526	530	5627
17	2	7	18	14	9	15	16	20	18	21	21	178
15	16	20	21	21	20	18	14	13	14	12	16	200
54	67	96	74	88	81	113	131	100	114	124	97	1139
85	66	65	67	73	76	155	181	140	127	105	94	1234
—	—	—	—	—	—	—	—	—	—	—	—	—
—	—	—	—	—	—	—	—	1	—	1	—	2
—	—	—	—	—	—	—	—	—	—	—	—	—
28	31	12	14	21	22	20	36	36	47	32	25	324
—	—	—	—	—	—	—	—	—	—	—	—	—
12	3	1	10	3	5	2	3	7	11	7	18	82
4	2	4	4	3	4	5	3	6	1	13	10	59
1	—	1	—	—	—	—	1	—	—	—	—	3
12	17	11	15	21	4	15	10	9	20	13	28	175
8	10	3	3	4	4	4	4	7	5	3	6	63
—	2	1	—	—	—	—	—	—	—	—	—	3
2	—	1	1	1	1	2	2	—	1	—	2	13
4	—	1	—	1	1	1	2	1	1	—	—	12
1	—	1	—	—	1	—	—	—	3	2	—	8
15	24	18	15	18	16	15	18	20	19	13	20	211
3	4	1	4	5	5	7	4	6	—	6	6	51
9	12	16	4	4	9	9	5	9	1	8	11	97
—	—	—	—	—	—	—	—	—	—	—	—	—
—	—	—	—	2	1	2	—	—	1	—	—	6
27	34	40	42	40	33	40	24	32	29	30	25	396
103	103	90	95	124	116	123	92	84	100	97	96	1223
15	10	13	5	8	15	13	13	4	11	13	18	138
1	—	2	2	2	—	—	—	4	—	1	2	14
20	8	19	12	22	16	23	24	17	22	25	20	228
—	—	3	2	2	1	1	4	—	1	4	1	19
22	24	22	23	17	20	26	21	28	15	27	33	278
11	5	10	11	13	17	6	11	14	14	11	13	136
71	48	75	53	91	55	57	20	27	14	20	19	546
18	17	7	20	20	12	24	15	25	16	31	20	225
334	271	308	284	341	230	354	299	295	281	217	296	3520
79	69	71	103	108	138	238	267	203	185	171	188	1820
11	9	12	5	8	8	17	17	18	9	4	9	127
300	256	231	221	224	326	394	358	283	219	200	203	3215
46	33	39	51	94	37	38	34	28	30	29	27	486
357	247	225	221	236	302	316	214	277	383	411	435	3594
60	59	46	55	62	54	61	67	64	74	64	80	746
17	11	8	9	4	9	8	7	6	5	7	14	105
34	43	34	37	38	41	33	39	35	34	35	53	456
46	29	36	30	29	37	34	42	28	32	44	39	426
66	77	83	91	77	180	175	173	137	112	117	142	1430
32	29	28	23	34	29	26	32	26	19	32	25	335
8	11	10	14	11	10	16	18	10	9	2	3	122
12	10	19	12	11	18	19	12	9	14	10	13	159
19	25	29	21	22	25	13	12	11	10	14	12	213
71	61	90	57	72	79	82	73	59	56	74	74	848
9	12	11	6	5	9	8	3	3	5	5	6	82
27	18	38	21	23	17	19	20	27	23	20	33	286
12	9	10	5	4	6	15	7	6	9	9	3	95
16	33	24	19	8	20	14	21	20	18	13	14	211
112	53	78	66	74	42	49	50	32	43	50	58	707
43	37	30	21	25	24	24	29	20	33	18	32	336
2 783	2 348	2 491	2 351	2 544	2 692	3 201	3 052	2 717	2 724	2 725	2 932	32 550

ÓBITOS NO RIO D

Distribuição por

19

CAUSAS DE MORTE
Febres tifóide e paratifóides (1 e 2)
Peste (3)
Escarlatina (8)
Coqueluche (9)
Difteria (10)
Tuberculose do aparelho respiratório (13)
Outraç tuberculoses (14 a 22)
Malária (28)
Sífilis (30)
Gripe (33)
Varíola (34): *a*) varíola major
b) varíola minor (alastrim)
c) não especificada
Sarampo (35)
Tifo exancemático (39)
Disenterias (27): *a*) bacilar
b) amebiana
c) por outros protozoarios
d) não especificada ou devida a outras causas
Erisipela (11)
Poliomielite aguda e polioencefalite aguda (36)
Encefalite infecciosa aguda (letáêgica ou epidêmica) (37)
Meningite cérebro-espinhal (meningocócica) (6)
Raiva (38 b)
Tétano (12)
Lepra (23)
Infecção purulenta e septicemia (sem relação com a gravidez parto ou estado puerperal) (24)
Febre amarela (38 a)
Micoses (43)
Outras doenças infecciosas e parasitárias (4, 5, 7, 26, 29, 31, 32, 38 c a f, 39 a 42, 44)
Câncer e outros tumores malignos (45 a 55)
Tumores não malignos ou cujo caráter maligno não foi especificado (56 a 57)
Reumatismo crônico e gota (59 e 60)
Diabetes melitus (61)
Alcoolismo agudo ou crônico (77)
Avitaminoses, outras doenças gerais, doenças do sangue e envenenamentos crônicos (58, 62 a 76, 78 e 79)
Meningite não meningocócica (simples) e doenças da medula espinhal (81 e 82)
Lesões intracranianas de origem vascular (83)
Outras doenças do sistema nervoso e dos órgãos dos sentidos (80, 84 a 89)
Doenças do coração (90 a 95)
Outras doenças do aparelho circulatório (96 a 103)
Bronquites (106)
Pneumonias e broncopneumonia (107 a 109)
Outras doenças do aparelho respiratório (104, 105, 110 a 114)
Diarréia e enterite (119 e 120): *a*) diarréia e enterite (abaixo de 2 anos) (119)
b) diarréia, enterite e ulceração intestinal (2 anos e acima) (120)
Apendicite (121)
Doenças do fígado e das vias biliares (124 a 127)
Outras doenças do aparelho digestivo (115 a 118, 122, 123, 128 e 129)
Nefrites (130 a 132)
Outras doenças do aparelho urinário e do aparêlho genital (133 a 139)
Septicemia e infecções puerperais (140 e 147)
Outras doenças e acidentes da gravidez, do parto e do estado puerperal (141 a 246, 148 a 150)
Doenças da pele e do tecido celular, dos ossos e dos órgãos da locomoção (151 a 156)
Debilidade congênita, vícios de conformação congênitos, nascimento prematuro e doenças peculiares ao 1.º ano de vida (157 a 161)
Senilidade (162)
Suicídios (163 e 164)
Homicídios (165 a 168)
Acidentes de automóveis (todos os veículos movidos a motor) (170)
Outras mortes violentas ou acidentais, exceto suicídios e homicídios ou acidentes de automóveis (169, 171 a 198)
Causas não especificadas ou mal definidas (199 e 200)
Total

NOTA — Os números entre parêntesis correspondem aos da Nomenclatura Internacional Detalhada de Causas de Morte.

E JANEIRO (D. F.)

causas e mêses

4 3

JANEIRO	FEVEREIRO	MARÇO	ABRIL	MAIO	JUNHO	JULHO	AGOSTO	SETEMBRO	OUTUBRO	NOVEMBRO	DEZEMBRO	TOTAL
13	11	7	9	5	7	9	13	4	14	7	11	110
—	—	—	—	—	—	—	—	—	—	—	—	—
—	—	—	—	—	—	—	—	—	—	—	—	—
17	18	22	21	20	18	26	16	26	25	42	31	282
15	6	9	12	10	7	10	7	13	8	6	7	110
551	463	493	459	501	473	509	519	501	557	470	527	6 023
15	12	12	12	14	12	19	23	19	20	25	19	202
18	16	26	20	21	9	11	4	4	4	4	8	145
90	80	82	49	116	113	86	74	58	44	37	51	880
91	87	83	64	88	107	107	100	91	105	109	103	1 135
—	—	—	—	—	—	—	—	—	1	—	—	1
—	—	—	—	—	—	—	—	—	1	—	—	1
—	—	—	—	—	—	—	—	—	—	—	—	—
35	12	19	5	7	4	13	19	17	21	41	45	238
—	—	—	—	—	—	—	—	—	—	—	—	—
16	6	6	10	12	23	25	20	16	8	18	10	170
11	6	4	3	7	7	3	13	4	2	5	5	70
—	—	1	—	—	—	—	—	—	—	—	—	1
26	18	8	11	19	21	26	6	2	—	—	—	137
3	7	5	—	8	9	3	6	4	1	3	6	55
2	—	—	—	1	—	—	—	—	—	—	—	3
1	2	2	1	—	1	—	1	—	—	—	—	8
2	—	1	3	2	—	2	1	1	1	2	2	17
—	1	—	—	—	—	—	—	—	—	1	—	2
18	11	19	11	17	14	20	13	15	18	14	32	202
8	5	3	3	5	6	2	6	8	4	5	6	61
15	6	21	24	5	7	6	2	3	5	4	5	103
—	—	—	—	—	—	—	—	—	—	—	—	—
1	—	—	—	—	1	2	—	—	1	—	1	6
11	26	37	21	23	38	38	41	25	31	47	39	407
115	112	106	104	122	100	115	103	112	153	105	106	1 353
9	4	14	6	8	13	7	5	1	5	7	5	84
—	1	—	1	2	—	1	—	—	2	1	1	9
18	13	15	16	21	19	25	18	16	21	21	13	216
3	2	3	1	1	1	2	—	1	3	2	2	21
21	31	19	17	17	23	16	32	24	35	27	33	295
7	12	12	5	13	9	10	14	22	16	17	9	146
67	50	56	56	81	47	57	40	26	26	15	26	547
18	21	10	18	22	12	20	20	21	22	18	25	227
391	351	343	207	403	396	473	445	292	268	288	268	4 125
93	72	70	78	79	112	127	174	144	127	135	138	1 349
6	2	4	5	10	8	20	13	10	13	9	12	112
296	215	233	230	214	216	340	326	307	312	345	318	3 350
20	17	25	67	29	11	48	50	40	55	23	30	415
397	292	224	181	217	317	371	321	271	313	461	487	3 852
88	58	67	49	74	75	88	78	79	79	80	136	951
10	5	5	8	18	5	4	8	11	7	7	9	97
42	27	31	48	38	43	43	49	43	38	32	39	473
40	35	33	37	40	36	41	37	44	45	46	49	483
98	76	67	159	78	72	120	105	176	211	249	214	1 625
20	22	22	18	13	23	25	29	92	73	30	27	394
8	10	14	9	7	5	5	9	4	7	8	4	90
15	19	12	15	14	15	7	21	14	12	13	11	168
8	7	24	9	8	13	13	23	14	24	9	13	167
58	66	61	75	70	68	67	81	77	70	65	65	823
14	5	16	9	3	7	8	8	7	10	6	5	98
15	21	26	24	20	18	9	19	14	25	36	28	255
9	11	19	10	6	4	8	10	7	5	8	9	106
17	8	16	7	27	21	24	27	17	33	25	27	249
58	60	51	62	44	31	29	44	35	31	27	36	508
36	28	26	27	25	24	21	17	14	16	19	26	279
2 986	2 444	2 484	2 296	2 605	2 621	3 061	3 010	2 746	2 928	2 974	3 081	33 236

ÓBITOS NO RIO D

Distribuição por

19

CAUSAS DE MORTE
Febres tifóide e paratifóides (1 e 2)
Peste (3)
Escarlatina (8)
Coqueluche (9)
Difteria (10)
Tuberculose do aparelho respiratório (13)
Outras tuberculoses (14 a 22)
Malária (28)
Sífilis (30)
Gripe (33)
Varíola (34): *a*) varíola major
b) varíola minor (alastrim)
c) não especificada
Sarampo (35)
Tifo exantemático (39)
Disenterias (27): *a*) bacilar
b) amebiana
c) por outros protozoarios
d) não especificada ou devida a outras causas
Erisipela (11)
Poliomielite aguda e polioencefalite aguda (36)
Encefalite infecciosa aguda (letárgica ou epidêmica) (37)
Meningite cérebro-espinhal (meningocócica) (6)
Raiva (38 b)
Tétano (12)
Lepra (23)
Infecção purulenta e septicemia (sem relação com a gravidez parto ou estado puerperal) (24)
Febre amarela (38 a)
Micoses (43)
Outras doenças infecciosas e parasitárias (4, 5, 7, 25, 26, 29, 31, 32, 38 c a f, 39 a 42, 44)
Câncer e outros tumores malignos (45 a 55)
Tumores não malignos ou cujo caráter maligno não foi especificado (56 e 57)
Reumatismo crônico e gota (59 e 60)
Diabetes melitus (61)
Alcoolismo agudo ou crônico (77)
Avitaminoses, outras doenças gerais, doenças do sangue e envenenamentos crônicos (58, 62 a 76, 78 e 79)
Meningite não meningocócica (simples) e doenças da medula espinhal (81 e 82)
Lesões intracranianas de origem vascular (83)
Outras doenças do sistema nervoso e dos órgãos dos sentidos (80, 84 a 89)
Doenças do coração (90 a 95)
Outras doenças do aparelho circulário (96 a 103)
Bronquites (106)
Pneumonias e broncopneumonia (107 a 109)
Outras doenças do aparelho respiratório (104, 105, 110 a 114)
Diarréia e enterite (119 e 120): *a*) diarréia e enterite (abaixo de 2 anos) (119)
b) diarréia, enterite e ulceração intestinal (2 anos e acima) (120)
Apendicite (121)
Doenças do fígado e das vias biliares (124 a 127)
Outras doenças do aparelho digestivo (115 a 118, 122, 123, 128 e 129)
Nefrites (130 a 132)
Outras doenças do aparelho urinário e do aparelho genital (133 a 139)
Septicemia e infecções puerperais (140 e 147)
Outras doenças e acidentes da gravidez, do parto e do estado puerperal (141 a 146, 148 a 150)
Doenças da pele e do tecido celular, dos ossos e dos órgãos da locomoção (151 a 156)
Debilidade congênita, vícios de conformação congênitos, nascimento prematuro e doenças peculiares ao 1.º ano de vida (157 a 161)
Senilidade (162)
Suicídios (163 e 164)
Homicídios (165 a 168)
Acidentes de automóveis (todos os veículos movidos a motor) (170)
Outras mortes violentas ou acidentais, exceto suicídios e homicídios ou acidentes de automóveis (169, 171 a 198)
Causas não especificadas ou mal definidas (199 e 200)
Total

NOTA — Os números entre parêntesis correspondem aos da Nomenclatura Internacional Detalhada de Causas de Morte.

E JANEIRO (D. F.)

causas e mêses

4 4

JANEIRO	FEVEREIRO	MARÇO	ABRIL	MAIO	JUNHO	JULHO	AGOSTO	SETEMBRO	OUTUBRO	NOVEMBRO	DEZEMBRO	TOTAL
10	5	6	11	9	4	2	6	7	14	9	3	86
—	—	—	—	—	—	—	—	—	—	—	—	—
—	—	—	—	—	—	—	—	—	—	—	—	—
37	24	25	21	14	5	9	10	14	9	9	24	201
11	10	4	11	10	9	14	11	10	9	6	10	115
515	476	547	510	453	510	541	559	532	579	504	581	6 307
23	25	16	16	16	14	13	13	13	23	25	12	209
15	7	21	19	10	12	15	10	2	4	8	8	131
59	53	72	70	81	76	103	94	80	67	66	87	908
78	113	128	108	106	88	105	89	107	115	76	87	1 200
—	—	—	—	—	1	—	—	—	—	—	—	1
—	—	—	—	—	—	1	—	1	—	1	—	3
—	—	—	—	—	1	—	—	—	—	—	—	1
36	13	14	11	15	21	30	44	50	38	38	25	335
—	—	—	—	—	—	—	—	—	—	—	—	—
7	21	27	20	10	6	7	8	10	12	14	21	163
4	9	4	3	3	2	2	2	2	6	3	8	48
—	—	—	—	1	—	—	—	1	—	—	—	2
2	9	41	18	12	13	10	7	9	13	15	20	169
3	3	5	4	3	1	1	6	3	5	5	1	40
—	—	—	1	—	—	2	—	—	2	—	—	5
1	1	—	2	—	—	—	—	—	—	—	1	5
1	1	1	2	—	—	—	3	2	3	1	6	20
—	—	1	1	—	2	2	—	—	—	—	1	7
14	16	20	17	15	21	21	16	17	18	18	10	203
7	10	10	4	6	8	6	8	9	5	11	9	93
7	5	9	8	4	3	8	3	4	2	1	2	56
—	—	—	—	—	—	—	—	—	—	—	—	—
—	2	—	1	1	—	—	—	—	—	1	—	5
49	54	40	55	50	41	30	51	38	56	43	39	546
119	125	123	115	127	118	123	99	100	126	113	98	1 386
2	8	16	5	10	6	12	10	12	15	11	11	118
—	4	5	2	2	2	5	3	3	3	5	8	42
22	16	13	15	10	13	16	21	9	14	11	10	170
1	3	6	4	4	1	4	3	5	3	4	4	42
29	25	28	38	27	30	20	27	28	37	35	28	352
9	8	7	2	7	10	9	15	15	11	11	5	109
54	32	18	41	19	27	41	20	17	21	26	17	333
19	21	22	24	21	22	29	19	21	19	9	32	258
223	211	164	258	201	218	260	254	248	243	206	233	2 719
158	156	245	194	261	256	260	285	243	199	234	252	2 743
25	15	16	33	27	26	35	21	14	16	18	18	264
302	308	371	355	374	325	400	423	413	467	341	346	4 425
51	33	36	43	49	44	55	50	42	45	40	29	517
416	379	384	319	248	237	273	336	347	496	560	706	4 701
122	91	123	96	62	63	70	86	84	109	143	146	1 195
10	18	16	6	11	8	6	6	7	12	11	10	121
40	28	41	36	34	42	46	33	32	40	40	38	450
37	40	50	53	44	43	39	46	46	38	52	65	553
206	201	174	147	171	194	181	198	207	213	180	215	2 287
30	24	33	32	32	27	21	21	31	28	23	21	323
4	10	5	2	5	4	8	4	7	10	7	2	68
19	13	18	17	5	14	14	13	18	16	18	17	182
22	22	36	20	30	25	13	14	18	9	17	27	253
77	49	83	77	86	63	77	73	60	73	64	73	855
14	3	9	17	13	3	12	13	9	10	3	6	112
21	22	19	18	23	30	19	22	25	28	27	23	277
13	7	7	4	4	1	5	5	10	18	8	15	97
15	18	25	23	25	24	20	17	17	19	21	30	254
47	49	48	45	45	37	42	53	49	40	35	52	542
8	26	13	11	22	6	14	27	27	46	18	23	241
2 994	2 822	3 145	2 965	2 818	2 757	3 051	3 157	3 075	3 404	3 145	3 515	36 848

ÓBITOS NO RIO D

Distribuição por

19

CAUSAS DE MORTE
Febres tifóide e paratifóides (1 e 2)
Peste (3)
Escarlatina (8)
Coqueluche (9)
Difteria (10)
Tuberculose do aparelho respiratório (13)
Outras tuberculoses (14 a 22)
Malária (28)
Sífilis (30)
Gripe (33)
Varíola (34): *a*) varíola major
b) varíola minor (alastrim)
c) não especificada
Sarampo (35)
Tifo examtemático (39)
Disenterias (27): *a*) baeilar
b) amebiana
c) por outros protozoarios
d) não especificada ou devida a outras causas
Erisipela (11)
Poliomielite aguda e polioencefalite aguda (36)
Encefalite infecciosa aguda (letárgica ou epidêmica) (37)
Meningite cérebro-espinhal (meningocócica) (6)
Raiva (38 b)
Tétano (12)
Lepra (23)
Infecção purulenta e septecemia (sem relação com a gravidez parto ou estado puerperal) (24)
Febre amerala (38 a)
Micoses (43)
Outras doenças infecciosas e parasitárias (4, 5, 7, 25, 26, 29, 31, 32, 38 c a f, 39 a 42, 44)
Câncer e outros tumores malignos (45 a 55)
Tumores não malignos ou cujo caráter maligno não foi especificado (56 e 57)
Reumatismo crônico e gota (59 e 60)
Diabetes melitus (61)
Alcoolismo agudo ou crônico (77)
Avitaminoses, outras doenças gerais, doenças do sangue e envenenamentos crônicos (58, 62 a 76, 78 e 79)
Meningite não meningocócica (simples) e doenças da medula espinhal (81 e 82)
Lesões intêacranianas de origem vascular (83)
Outras doenças do sistema nervoso e dos órgãos dos sentidos (80, 84 a 89)
Doenças do coração (90 a 95)
Outras doenças do aparelho circulatório (96 a 103)
Bronquites (106)
Pneumonias e broncopneumonia (107 a 109)
Outras doenças do aparelho respiratório (104, 105, 110 a 114)
Diarréia e enterite (119 e 120): *a*) diarréia e enterite (abaixo de 2 anos) (119)
b) diarréia, enterite e ulceração intestinal (2 anos e acima) (120)
Apendicite (121)
Doenças do fígado e das vias biliares (124 a 127)
Outras doenças do aparelho digestivo (115 a 118, 122, 123, 128 e 129)
Nefrites (130 a 132)
Outras doenças do aparelho urinário e do aparelho genital (133 a 139)
Septicemia e infecções puerperais (140 e 147)
Outras doenças e acidentes da gravidez, do parto e do estado puerperal (141 a 146, 148 a 150)
Doenças da pele e do tecido celular, dos ossos e dos órgãos da locomoção (151 a 156)
Debilidade congênita, vícios de conformação congênitos, nascimento prematuro e doenças peculiares ao 1.º ano de vida (157 a 161)
Senilidade (162)
Suicídios (163 e 164)
Homicídios (165 a 168)
Acidentes de automóveis (todos os veiculos movidos a motor) (170)
Outras mortes violentas ou acidentais, exceto suicídios e homicídios ou acidentes de automóveis (169, 171 a 198)
Causas não especificadas ou mal definidas (199 e 200)
Total

NOTA — Os números entre parêntesis correspondem aos da Nomenclatura Internacional Detalhada de Causas de Morte.

E JANEIRO (D. F.)

causas e mêses

4 5

JANEIRO	FEVEREIRO	MARÇO	ABRIL	MAIO	JUNHO	JULHO	AGOSTO	SETEMBRO	OUTUBRO	NOVEMBRO	DEZEMBRO	TOTAL
10	9	10	12	6	5	8	7	6	12	13	19	117
—	—	—	—	—	—	—	—	—	—	—	—	—
—	—	—	—	—	—	—	—	—	—	—	—	—
25	7	18	17	8	16	12	15	7	15	19	13	172
2	3	9	5	10	3	4	5	7	5	8	5	66
537	482	500	495	516	482	540	582	570	564	532	555	6 355
20	19	26	17	11	23	15	14	16	16	17	10	204
16	21	22	9	9	6	6	12	2	4	10	5	122
63	78	75	70	89	78	98	75	86	76	63	65	916
86	59	58	85	78	77	81	235	81	51	44	43	978
1	—	—	—	—	—	—	—	—	—	—	—	1
—	—	—	—	—	—	—	—	—	1	—	—	1
—	—	—	—	—	—	—	—	—	—	—	—	—
23	16	10	1	1	2	1	2	5	5	9	11	86
—	—	—	—	—	—	—	—	—	—	—	—	—
14	8	5	5	8	5	2	2	4	9	5	5	70
7	1	3	2	4	1	—	—	5	2	6	5	36
—	—	—	—	—	—	—	—	—	—	—	—	—
18	16	7	11	5	4	3	8	4	1	2	10	89
3	2	5	1	—	2	1	8	1	2	—	4	27
—	1	—	3	1	—	—	—	—	1	1	—	7
—	—	—	—	1	—	—	—	—	—	—	—	1
1	4	1	5	2	1	2	15	10	11	5	3	60
—	2	—	—	—	1	—	—	—	—	—	—	3
14	10	22	18	20	17	14	23	14	25	9	21	207
7	8	12	4	3	7	8	8	4	6	5	8	80
3	—	4	3	2	6	2	12	9	6	5	7	59
—	—	—	—	—	—	—	—	—	—	—	—	—
1	—	2	1	—	—	1	1	1	—	—	1	8
47	41	27	38	29	31	33	34	32	35	31	24	405
126	99	107	126	100	104	1 7	120	92	131	123	106	1 341
6	11	10	17	12	25	13	8	9	11	15	14	151
1	2	1	2	1	2	1	1	—	—	1	1	13
10	13	10	9	17	18	17	15	19	18	16	8	170
1	3	1	4	3	3	1	8	6	4	—	4	38
28	30	27	28	23	21	21	20	22	18	24	26	288
10	8	13	11	8	11	8	14	10	10	14	11	128
16	25	44	18	30	57	81	55	59	48	77	32	542
30	13	21	13	18	21	18	23	15	20	18	13	223
239	242	297	251	250	340	341	378	346	287	248	249	3 448
208	217	180	214	224	167	166	213	155	148	104	166	2 162
10	11	15	16	15	25	21	24	22	18	12	21	211
315	309	273	337	321	313	324	393	292	265	273	269	3 684
38	33	40	39	43	51	48	62	36	38	32	34	494
440	358	236	187	187	170	179	198	228	258	302	275	3 018
107	89	78	55	55	41	52	48	44	41	52	62	725
10	12	10	7	8	10	3	10	9	7	9	13	108
47	46	41	41	59	43	51	49	53	60	39	48	573
40	35	38	48	51	35	44	53	43	50	44	62	544
198	165	141	216	222	212	198	207	162	164	154	181	2 220
36	34	15	21	14	19	30	21	27	18	22	18	275
10	7	6	6	4	4	2	6	6	7	7	13	78
19	22	20	13	16	15	16	22	11	13	15	14	196
18	24	19	17	15	14	10	18	14	8	6	10	173
71	65	95	85	89	75	77	49	70	60	49	77	862
8	7	11	8	9	20	19	25	26	32	14	10	189
13	22	27	19	21	30	20	29	18	20	22	28	269
11	13	10	7	16	9	8	11	10	16	13	17	141
23	25	19	28	23	21	25	43	27	45	35	27	341
59	57	55	63	50	46	47	41	47	50	59	78	632
21	20	24	23	15	16	18	13	14	25	25	19	254
3 067	2 804	2 698	2 710	2 713	2 712	2 800	3 235	2 755	2 738	2 608	2 700	33 541

ÓBITOS NO RIO D

Distribuição por

19

CAUSAS DE MORTE
Febres tifóide e paratifóides (1 e 2)
Peste (3)
Escarlatina (8)
Coqueluche (9)
Difteria (10)
Tuberculose do aparelho respiratório (13)
Outras tuberculoses (14 a 22)
Malária (28)
Sífilis (30)
Gripe (33)
Varíola (34): *a*) variola major
b) varíola minor (alastrim)
c) não especificada
Sarampo (35)
Tifo exantemático (39)
Disenterias (27): *a*) bacilar
b) amebiana
c) por outros protozoarios
d) não especificada ou devida a outras causas
Erisipela (11)
Poliomielite aguda e polioencefalite aguda (36)
Encefalite infecciosa (letárgica ou epidêmica) (37)
Meningite cérebro-espinhal (meningocócica) (6)
Raiva (38 b)
Tétano (12)
Lepra (23)
Infecção purulenta e septicemia (sem relação com a gravidez parto ou estado puerperal) (24)
Febre amarela (38 a)
Micoses (43)
Outras doenças infecciosas e parasitárias (4, 5, 7, 25, 26, 29, 31, 32, 38 c a f, 39 a 42, 44)
Câncer e outros tumores malignos (45 a 55)
Tumores não malugnos ou cujo caráter maligno não foi especificado (56 e 57)
Reumatismo crônico e gota (59 e 60)
Diabetes melitus (61)
Alcoolismo agudo ou crônico (77)
Avitaminoses, outras doenças gerais, doenças do sangue e envenenamentos crônicos (58, 62 a 76, 78 e 79)
Meningite não meningocócica (simples) e doenças da medula espinhal (81 e 82)
Lesões intracranianas de origem vascular (83)
Outras doenças do sistema nervoso e dos órgãos dos sentidos (80, 84 a 89)
Doenças do coração (90 a 95)
Outras doenças do aparelho circulatório (96 a 103)
Bronquites (106)
Pneumonias e broncopneumonia (107 a 109)
Outras doenças do aparelho respiratórin (104, 105, 110 a 114)
Diarréia e enterite (119 e 120): *a*) diarréia e enterite (abaixo de 2 anos) (119)
b) diarréia, enterite e ulceração intestinal (2 anos e acima) (120)
Apendicite (121)
Doenças do fígado e das vias biliares (124 a 127)
Outras doenças do aparelho digestivo (115 a 118, 122, 123, 128 e 129)
Nefrites (130 a 132)
Outras doenças do aparelho urinário e do aparelho genital (133 a 139)
Septicemia e infecções puerperais (140 e 147)
Outras doenças e acidentes da gravidez, do parto e do estado puerperal (141 a 146, 148 a 150)
Doenças da pele e do tecido celular, dos ossos e dos órgãos da locomoção (151 a 156)
Debilidade congênita, vícios de conformação congênitos, nascimento prematuro e doenças peculiares ao 1.º ano de vida (157 a 161)
Senilidade (162)
Suicídios (163 e 164)
Homicídios (165 a 168)
Acidentes de automóveis (todos os veículos movidos a motor) (170)
Outras mortes violentas ou acidentais, exceto suicídios e homicídios ou acidentes de automóveis (169, 171 a 198)
Causas não especificadas ou mal definidas (199 e 200)
Total

NOTA — Os números entre parêntesis correspondem aos da Nomenclatnra Internacional Detalhada de Causas de Morte.

E JANEIRO (D. F.)

causas e mêses

4 6

JANEIRO	FEVEREIRO	MARÇO	ABRIL	MAIO	JUNHO	JULHO	AGOSTO	SETEMBRO	OUTUBRO	NOVEMBRO	DEZEMBRO	TOTAL
12	9	13	3	6	11	11	19	64	60	25	20	253
—	—	—	—	—	—	—	—	—	—	—	—	—
—	—	—	—	—	—	—	—	—	—	—	—	—
24	36	13	12	17	17	16	8	19	20	20	19	221
6	3	7	8	7	12	12	5	5	7	7	8	87
526	482	507	461	498	489	518	545	498	527	543	494	6 088
12	14	17	11	14	13	12	11	19	12	21	23	179
7	19	15	12	11	11	7	9	8	1	3	6	109
66	53	65	75	71	66	63	62	63	65	54	72	775
50	80	59	49	69	76	75	67	60	60	58	49	752
—	—	—	—	—	—	—	—	—	—	—	—	—
—	—	—	—	—	—	—	—	—	—	—	—	—
—	—	—	—	—	—	—	—	—	—	—	—	—
19	11	14	4	6	9	11	13	26	16	29	16	174
—	—	—	—	—	—	—	—	—	—	—	—	—
4	10	2	7	4	2	2	3	1	3	5	1	44
8	3	3	1	4	3	—	—	3	4	2	1	32
—	—	—	—	—	—	—	—	—	—	—	—	—
1	4	6	—	1	2	1	1	2	1	—	6	25
6	3	1	1	3	1	3	1	3	2	1	—	25
—	1	—	—	—	1	2	—	3	—	1	2	10
—	—	1	1	1	—	1	1	1	1	—	2	9
8	5	7	4	12	16	15	15	14	14	15	6	131
—	—	—	—	—	1	1	1	2	1	—	—	6
22	19	19	22	24	19	28	20	18	29	22	25	267
3	6	8	6	6	4	9	4	6	4	2	7	65
9	11	5	3	6	8	5	11	7	3	5	6	79
—	—	—	—	—	—	—	—	—	—	—	—	—
—	1	—	—	—	—	2	—	1	—	—	—	4
33	29	29	26	35	29	44	31	38	46	38	28	406
109	101	113	118	112	121	113	112	137	144	119	124	1 423
4	4	9	5	9	7	12	16	7	5	6	12	96
—	1	1	—	—	—	2	2	1	—	—	2	9
11	17	19	18	20	15	20	16	13	14	16	13	192
3	7	10	2	6	4	4	4	1	4	3	3	51
30	28	34	15	25	32	17	20	23	22	23	21	290
15	14	15	9	22	15	13	14	11	11	10	12	161
65	68	57	57	70	67	72	92	60	65	59	58	790
20	20	15	7	11	10	17	19	20	13	17	19	188
324	285	297	299	304	323	353	310	306	271	261	307	3 640
130	128	109	103	127	176	140	178	124	148	110	132	1 605
18	15	9	22	9	17	21	15	15	12	20	15	188
269	299	255	221	290	348	303	279	247	256	238	244	3 249
30	31	53	31	41	33	35	42	35	33	38	34	436
328	347	218	210	229	231	204	244	276	310	290	300	3 187
64	64	66	59	65	43	57	65	61	57	67	65	734
9	3	12	8	14	3	7	11	6	10	10	11	104
36	43	46	34	35	36	44	48	49	42	39	43	495
47	50	44	49	37	44	35	42	47	49	40	38	522
173	146	172	155	147	211	188	134	150	166	165	157	1 964
23	30	22	24	15	19	23	13	18	29	17	23	256
6	10	10	8	3	8	3	6	7	3	5	8	77
13	12	28	11	13	14	21	10	18	14	15	15	184
11	13	9	11	10	15	5	14	10	10	7	9	124
70	71	88	57	82	85	82	58	74	79	46	69	861
23	16	10	27	12	13	26	13	18	12	17	15	202
24	13	19	25	20	26	21	21	23	20	19	25	256
16	13	20	11	13	20	17	12	14	19	20	18	193
39	26	27	31	37	42	33	39	40	32	36	25	408
77	78	63	67	42	59	80	53	62	46	53	85	765
32	22	32	30	31	21	21	13	14	18	37	24	295
2 855	2 774	2 673	2 430	2 646	2 848	2 827	2 742	2 748	2 790	2 654	2 719	32 686

ÓBITOS NO RIO D

Distribuição por

1942 —

CAUSAS DE MORTE	1942					
	BR	PA	PR	AM	IG	TOTAL
Febres tifóide e paratifóides (1 e 2)	75	27	15	—	—	117
Peste (3)	—	—	—	—	—	—
Escarlatina (8)	—	—	—	—	—	—
Coqueluche (9)	139	90	51	—	—	280
Difteria (10)	104	31	9	—	—	144
Tuberculose do aparelho respiratório (13)	2 957	1 551	1 119	—	—	5 627
Outras tuberculoses (14 a 22)	103	36	39	—	—	178
Malária (28)	110	70	20	—	—	200
Sífilis (30)	633	322	182	—	2	1 139
Gripe (33)	653	369	210	1	1	1 234
Variola (34): a) variola major	—	—	—	—	—	—
b) váriola minor (alastrim)	1	1	—	—	—	2
c) não especificada	—	—	—	—	—	—
Sarampo (35)	175	104	45	—	—	324
Tifo exantemático (39)	—	—	—	—	—	—
Disenterias (27) a) bacilar	45	25	11	—	1	82
b) amebiana	29	19	11	—	—	59
c) por outros protozoários	1	2	—	—	—	3
d) não especificada ou devida a outras causas	92	53	30	—	—	175
Erisipela (11)	51	10	2	—	—	63
Poliomielite aguda e polioencefalite aguda (36)	2	—	1	—	—	3
Encefalite infecciosa aguda (letárgica ou epidêmica) (37)	7	1	5	—	—	13
Meningite cérebro-espinhal (meningocócica (6)	7	4	1	—	—	12
Raiva (38 b)	6	1	1	—	—	8
Tétano (12)	101	61	49	—	—	211
Lepra (23)	37	10	4	—	—	51
Infecção purulenta e septicemia (sem relação com a gravidez, parto ou estado puerperal (24)	68	18	11	—	—	97
Febre amarela (38 a)	—	—	—	—	—	—
Micoses (43)	4	2	—	—	—	6
Outras doenças infecciosas e parasitárias (4, 5, 7, 25, 26, 29, 31, 32, 38 c a f, 39 a 42, 44)	197	149	50	—	—	396
Câncer e outros tumores malignos (45 a 55)	934	182	105	—	2	1 223
Tumores não malignos ou cujo caráter maligno não foi especificado (56 e 57)	101	18	19	—	—	138
Reumatismo crônico e gota (59 e 60)	9	2	3	—	—	14
Diabetes melitus (61)	195	20	13	—	—	228
Alcoolismo agudo ou crônico (77)	14	3	2	—	—	19
Avitaminoses outras doenças gerais, doenças do sangue etnvenenamentos crônicos (58, 62 a 76, 78 e 79)	169	68	41	—	—	278
Meningite não meningocócica (simples) e doenças da medula espinhal (81 e 82)	84	27	25	—	—	136
Lesões intracranianas de origem vascular (83)	380	96	69	1	—	546
Outras doenças do sistema nervoso e dos órgãos dos sentidos (80, 84 a 89)	134	62	29	—	—	225
Doenças do coração (90 a 95)	2 255	713	552	—	—	3 520
Outras doenças do aparelho circulatório (96 a 103)	1 224	327	267	1	1	1 820
Bronquites (106)	59	49	19	—	—	127
Pneumonias e broncopneumonia (107 a 109)	1 575	1 029	609	—	2	3 215
Outras doenças do aparelho respiratório (104, 105, 110 a 114)	300	108	78	—	—	486
Diarréia e enterite (119 e 120): a) diarréia e enterite (abaixo de 2 anos) (119)	1 831	1 237	524	—	2	3 594
b) diarréia, enterite e ulceração intestinal (2 anos e acima) (120)	336	270	140	—	—	746
Apendicite (121)	82	10	13	—	—	105
Doenças do fígado e das vias biliares (124 a 127)	302	100	54	—	—	456
Outras doenças do aparelho digestivo (115 a 118, 122, 123, 128 e 129)	308	64	53	—	1	426
Nefrites (130 a 132)	859	313	258	—	—	1 430
Outras doenças do aparelho urinário e do aparelho genital (133 a 139)	199	81	55	—	—	335
Septicemia e infecções puerperais (140 e 147)	62	29	31	—	—	122
Outras doenças e acidentes da gravidez, do parto e do estado puerperal (141 a 146, 148 a 150)	88	39	32	—	—	159
Doenças da pele e do tecido celular, dos ossos e dos órgãos da locomoção (151 a 156)	143	41	29	—	—	213
Debilidade congênita, vícios de conformação congênitos, nascimento prematuro e doenças peculiares ao 1º. ano de vida (157 a 161)	471	258	117	1	1	848
Senilidade (162)	37	21	24	—	—	82
Suicídios (163 e 164)	199	52	35	—	—	286
Homicídios (165 a 168)	39	33	23	—	—	95
Acidentes de automóveis (todos os veículos movidos a motor) (170)	149	39	23	—	—	211
Outras mortes violentas ou acidentais, exceto suicídios e homicídios ou acidentes de automoveis (169, 171 a 198)	423	153	130	—	1	707
Causas não especificadas ou mal definidas (199 e 200)	134	95	104	—	3	336
TOTAL	18 692	8 495	5 342	4	17	32 550

NOTA—Os números entre parêntesis correspondem aos da Nomenclatura Internacional Detalhada de Causa de Morte.

E JANEIRO (D. F.)

causas e côr

1946

1943						1944						1945						1946					
BR	PA	PR	AM	IG	TOTAL	BR	PA	PR	AM	IG	TOTAL	BR	PA	PR	AM	IG	TOTAL	BR	PA	PR	AM	IG	TOTAL
64	30	16	—	—	110	61	17	8	—	—	86	74	35	7	—	1	117	172	52	29	—	—	253
—	—	—	—	—	—	—	—	—	—	—	—	—	—	—	—	—	—	—	—	—	—	—	—
—	—	—	—	—	—	—	—	—	—	—	—	—	—	—	—	—	—	—	—	—	—	—	—
151	94	36	—	1	282	87	74	40	—	—	201	72	76	24	—	—	172	117	72	32	—	—	221
82	16	12	—	—	110	78	22	15	—	—	115	53	7	6	—	—	66	58	21	8	—	—	87
3 270	1 610	1 140	—	3	6 023	3 399	1 778	1 128	—	2	6 307	3 341	1 811	1 201	1	1	6 355	3 258	1 682	1 148	—	—	6 088
114	60	27	—	1	202	121	55	33	—	—	209	113	38	53	—	—	204	96	40	43	—	—	179
74	45	26	—	—	145	69	44	17	1	—	131	69	37	16	—	—	122	57	34	18	—	—	109
500	224	154	—	2	880	525	244	139	—	—	908	501	234	180	—	1	916	425	193	157	—	—	775
527	377	231	—	—	1 135	596	365	237	—	2	1 200	480	308	190	—	—	978	326	282	144	—	—	752
—	—	1	—	—	1	—	—	1	—	—	1	—	—	1	—	—	1	—	—	—	—	—	—
—	—	1	—	—	1	2	1	—	—	—	3	—	—	—	—	1	1	—	—	—	—	—	—
—	—	—	—	—	—	—	1	—	—	—	1	—	—	—	—	—	—	—	—	—	—	—	—
121	90	27	—	—	238	187	111	36	—	1	335	35	38	13	—	—	86	81	67	26	—	—	174
—	—	—	—	—	—	—	—	—	—	—	—	—	—	—	—	—	—	—	—	—	—	—	—
93	53	24	—	—	170	84	50	28	—	1	163	36	25	9	—	—	70	20	12	12	—	—	44
43	19	8	—	—	70	28	10	10	—	—	48	23	4	9	—	—	36	13	14	5	—	—	32
1	—	—	—	—	1	1	1	—	—	—	2	—	—	—	—	—	—	—	—	—	—	—	—
83	31	23	—	—	137	76	69	24	—	—	169	38	28	23	—	—	89	15	5	5	—	—	25
40	10	5	—	—	55	32	7	1	—	—	40	24	1	2	—	—	27	20	2	3	—	—	25
2	1	—	—	—	3	3	1	1	—	—	5	5	1	1	—	—	7	10	—	—	—	—	10
6	1	1	—	—	8	4	—	1	—	—	5	1	—	—	—	—	1	8	1	—	—	—	9
12	2	3	—	—	17	13	4	3	—	—	20	39	13	8	—	—	60	83	23	25	—	—	131
2	—	—	—	—	2	5	1	1	—	—	7	—	2	1	—	—	3	4	2	—	—	—	6
101	49	51	—	1	202	99	54	50	—	—	203	103	66	38	—	—	207	120	93	54	—	—	267
41	13	7	—	—	61	62	22	9	—	—	93	50	22	8	—	—	80	46	13	6	—	—	65
61	31	11	—	—	103	43	9	4	—	—	56	42	10	7	—	—	59	48	19	12	—	—	79
—	—	—	—	—	—	—	—	—	—	—	—	—	—	—	—	—	—	—	—	—	—	—	—
4	1	1	—	—	6	4	1	—	—	—	5	5	2	1	—	—	8	2	—	2	—	—	4
194	151	62	—	—	407	245	219	82	—	—	546	188	144	73	—	—	405	192	150	64	—	—	406
1 042	197	114	—	—	1 353	1 067	201	118	—	—	1 386	1 065	163	112	—	1	1 341	1 155	168	100	—	—	1 423
66	8	10	—	—	84	78	21	19	—	—	118	108	24	19	—	—	151	72	15	9	—	—	96
6	—	3	—	—	9	29	8	5	—	—	42	9	1	3	—	—	13	6	3	—	—	—	9
183	27	6	—	—	216	137	19	14	—	—	170	142	13	15	—	—	170	163	18	11	—	—	192
11	8	2	—	—	21	20	6	16	—	—	42	19	11	8	—	—	38	29	11	11	—	—	51
174	87	34	—	—	295	212	83	57	—	—	352	167	71	50	—	—	288	173	83	34	—	—	290
98	31	17	—	—	146	74	24	11	—	—	109	78	33	17	—	—	128	102	32	27	—	—	161
385	84	77	1	—	547	224	55	54	—	—	333	379	94	69	—	—	542	572	115	102	1	—	790
151	35	41	—	—	227	168	59	31	—	—	258	143	47	33	—	—	223	126	40	22	—	—	188
2 628	840	655	2	—	4 125	1 702	530	485	—	2	2 719	2 141	720	586	—	1	3 448	2 264	748	628	—	—	3 640
935	218	196	—	—	1 349	1 878	463	402	—	—	2 743	1 464	373	322	2	1	2 162	1 131	248	224	1	1	1 605
67	28	17	—	—	112	151	74	39	—	—	264	122	60	29	—	—	211	97	54	37	—	—	188
1 687	1 046	614	—	3	3 350	2 156	1 420	848	—	1	4 425	1 806	1 162	715	1	—	3 684	1 539	1 100	609	1	—	3 249
254	88	73	—	—	415	328	113	76	—	—	517	332	82	80	—	—	494	265	97	74	—	—	436
1 923	1 368	551	—	10	3 852	2 314	1 713	673	—	1	4 701	1 483	1 071	459	—	5	3 018	1 531	1 129	523	—	4	3 187
402	362	187	—	—	951	516	437	242	—	—	1 195	335	232	158	—	—	725	342	231	161	—	—	734
77	13	7	—	—	97	90	20	10	—	1	121	67	18	23	—	—	108	76	14	14	—	—	104
329	83	60	1	—	473	293	96	61	—	—	450	382	110	80	1	—	573	328	93	74	—	—	495
334	95	54	—	—	483	386	91	76	—	—	553	374	120	48	1	1	544	351	113	57	—	1	522
990	372	260	1	2	1 625	1 401	511	373	—	2	2 287	1 380	489	350	1	—	2 220	1 242	394	327	—	1	1 964
227	108	59	—	—	394	178	95	50	—	—	323	173	69	33	—	—	275	172	54	30	—	—	256
46	27	16	—	1	90	42	18	8	—	—	68	36	23	19	—	—	78	29	32	16	—	—	77
99	39	30	—	—	168	95	54	33	—	—	182	108	54	34	—	—	196	90	58	35	1	—	184
110	34	23	—	—	167	155	66	32	—	—	253	112	41	20	—	—	173	74	32	18	—	—	124
472	228	122	—	1	823	497	246	110	—	2	855	534	206	119	—	3	862	508	219	131	—	3	831
52	22	24	—	—	98	60	20	32	—	—	112	96	40	53	—	—	189	118	47	35	2	—	202
156	70	28	1	—	255	171	71	35	—	—	277	153	74	41	1	—	269	154	70	32	—	—	256
45	31	30	—	—	106	40	31	25	—	1	97	58	51	32	—	—	141	89	63	41	—	—	193
165	59	24	—	1	249	171	47	36	—	—	254	218	80	42	1	—	341	265	84	58	—	1	408
321	102	85	—	—	508	340	106	96	—	—	542	393	149	90	—	—	632	459	161	145	—	—	765
99	94	85	1	—	279	103	71	66	1	—	241	97	60	75	—	2	234	128	82	84	—	1	295
19 120	8 712	5 371	7	26	33 236	20 900	9 929	6 001	2	16	36 848	19 266	8 643	5 605	9	18	33 541	18 821	8 385	5 462	6	12	32 683

ÓBITOS POR DOENÇAS TRANSMISSIVEIS NO RIO DE JANEIRO (D. F.)

Distribuição por Distritos Sanitários

1 9 4 3

DOENÇAS TRANSMISSÍVEIS	1.º	2.º	3.º	4.º	5.º	6.º	7.º	8.º	9.º	10.º	11.º	12.º	13.º	14.º	15.º	FORA DA CIDADE	IGNORADO	TOTAL
Febres tifóide e paratifóides	7	3	2	5	3	6	5	2	23	20	7	4	4	3	6	4	6	110
Peste	—	—	—	—	—	—	—	—	—	—	—	—	—	—	—	—	—	—
Escarlatina	—	—	—	—	—	—	—	—	—	—	—	—	—	—	—	—	—	—
Coqueluche	22	13	5	11	11	20	15	11	51	49	40	5	19	5	4	—	1	282
Difteria	7	4	7	6	3	5	—	4	24	20	17	3	5	—	2	2	1	110
Tuberculose	621	416	214	281	134	299	167	214	1 024	908	793	258	351	107	79	141	188	6 225
Malária	7	7	8	1	—	4	2	6	7	15	20	8	13	10	20	12	5	145
Gripe	42	62	17	32	29	51	56	33	179	283	156	40	60	59	30	3	3	1 135
Varíola	—	1	—	—	—	—	—	—	—	—	1	—	—	—	—	—	—	2
Sarampo	11	8	10	11	2	8	13	4	36	37	70	6	14	3	5	—	4	238
Disenterias	15	15	3	14	9	19	7	8	40	98	56	14	53	7	10	2	8	378
Poliomielite aguda e polioencefalite aguda	—	—	—	—	—	—	—	—	—	1	2	—	—	—	—	—	—	3
Meningite cérebro-espinhal (meningocócica)	—	1	1	—	1	2	1	—	4	1	2	1	1	—	—	1	1	17
Lepra	—	—	2	1	—	1	—	—	3	2	—	49	—	—	1	1	1	61
Febre amarela	—	—	—	—	—	—	—	—	—	—	—	—	—	—	—	—	—	—
Outras	103	95	55	71	53	55	33	56	233	206	212	119	156	87	49	27	53	1 663
TOTAL	835	625	324	433	245	470	299	368	1 624	1 640	1 376	507	676	281	206	193	267	10 369

ÓBITOS POR DOENÇAS TRANSMISSIVEIS NO RIO DE JANEIRO (D. F.)

Distribuição por Distritos Sanitários

1 9 4 2

DOENÇAS TRANSMISSÍVEIS	1.º	2.º	3.º	4.º	5.º	6.º	7.º	8.º	9.º	10.º	11.º	12.º	13.º	14.º	15.º	FÓRA DA CIDADE	IGNORADO	TOTAL
Febres tifóide e paratifóides	11	4	1	7	9	8	4	5	17	10	6	2	2	7	13	6	5	117
Peste	—	—	—	—	—	—	—	—	—	—	—	—	—	—	—	—	—	—
Escarlatina	—	—	—	—	—	—	—	—	—	—	—	—	—	—	—	—	—	—
Coqueluche	19	18	11	15	9	8	5	7	40	53	38	15	17	10	15	—	—	280
Difteria	10	9	12	11	5	9	4	5	16	29	12	5	6	4	1	3	3	144
Tuberculose	589	371	180	318	112	275	155	213	1 070	816	706	243	267	100	53	133	201	5 805
Malária	9	6	—	7	2	4	4	3	18	35	28	14	9	22	21	12	6	200
Gripe	59	51	44	40	23	70	77	40	257	200	127	27	42	54	24	4	5	1 234
Varíola	—	—	1	—	—	1	—	—	—	—	—	—	—	—	—	—	—	2
Sarampo	17	13	7	27	24	11	3	7	40	74	47	15	18	15	5	—	1	324
Disenterias	12	12	5	14	10	27	4	6	34	91	38	35	14	6	3	5	3	319
Poliomielite aguda e polioencefalite aguda	2	—	—	—	1	—	—	—	—	—	—	—	—	—	—	—	—	3
Meningite cérebro-espinhal (meningocócica)	1	—	1	1	1	1	—	—	—	3	1	1	1	—	—	—	1	12
Lepra	—	1	—	—	—	6	—	—	2	—	—	38	—	—	1	—	3	51
Febre amarela	—	—	—	—	—	—	—	—	—	—	—	—	—	—	—	—	—	—
Outras	124	94	69	178	59	66	50	58	208	251	255	115	167	90	44	39	66	1 933
TOTAL	853	582	331	618	255	486	306	344	1 702	1 652	1 258	516	543	308	180	202	294	10 424

ÓBITOS POR DOENÇAS TRANSMISSIVEIS NO RIO DE JANEIRO (D. F.)

Distribuição por Distritos Sanitários

1 9 4 4

DOENÇAS TRANSMISSÍVEIS	1.º	2.º	3.º	4.º	5.º	6.º	7.º	8.º	9.º	10.º	11.º	12.º	13.º	14.º	15.º	FORA DA CIDADE	IGNORADO	TOTAL
Febres tifóide e paratifóides	9	6	—	6	1	8	4	8	13	8	7	3	6	6	—	1	—	86
Peste	—	—	—	—	—	—	—	—	—	—	—	—	—	—	—	—	—	—
Escarlatina	—	—	—	—	—	—	—	—	—	—	—	—	—	—	—	—	—	—
Coqueluche	7	13	2	4	4	12	11	6	24	37	27	4	23	8	17	—	2	201
Difteria	7	6	9	2	3	5	1	6	14	17	18	—	9	7	4	4	3	115
Tuberculose	617	417	211	271	130	307	180	304	1 000	1 007	819	258	423	96	54	194	225	6 516
Malária	8	5	2	—	3	5	2	4	6	16	13	4	8	14	19	17	5	131
Gripe	49	62	33	49	32	52	72	36	195	254	150	39	96	55	24	—	2	1 200
Varíola	1	—	—	—	1	—	1	—	—	1	—	—	1	—	—	—	—	5
Sarampo	15	5	—	10	6	6	15	7	45	69	76	14	56	2	7	1	1	335
Disenterias	8	18	4	12	21	13	6	14	44	75	43	20	59	15	13	8	9	382
Poliomielite aguda e polioencefalite aguda	—	1	1	—	—	—	1	—	1	—	—	—	—	1	—	—	—	5
Meningite cérebro-espinhal (meningocócica)	2	2	2	1	—	1	1	—	—	4	3	—	1	1	—	1	1	20
Lepra	1	—	—	—	1	2	—	1	1	3	1	77	1	—	—	—	5	93
Febre amarela	—	—	—	—	—	—	—	—	—	—	—	—	—	—	—	—	—	—
Outras	110	87	48	66	43	69	31	58	205	281	222	114	190	80	61	42	63	1 770
TOTAL	834	622	315	421	245	480	325	444	1 548	1 772	1 379	533	873	285	199	268	316	10 859

ÓBITOS POR DOENÇAS TRANSMISSIVEIS NO RIO DE JANEIRO (D. F.)

Distribuição por Distrito Sanitários

1 9 4 5

DOENÇAS TRANSMISSÍVEIS	1.º	2.º	3.º	4.º	5.º	6.º	7.º	8.º	9.º	10.º	11.º	12.º	13.º	14.º	15.º	16.º	FORA DA CIDADE	IGNORADO	TOTAL
Febres tifóide e paratifóides	7	6	3	4	6	9	3	5	17	17	29	1	2	1	1	—	4	2	117
Peste	—	—	—	—	—	—	—	—	—	—	—	—	—	—	—	—	—	—	—
Escarlatina	—	—	—	—	—	—	—	—	—	—	—	—	—	—	—	—	—	—	—
Coqueluche	5	12	2	10	9	8	7	1	17	15	36	2	32	8	7	—	—	1	172
Difteria	2	2	7	4	2	—	1	1	13	15	4	—	5	3	5	1	1	—	66
Tuberculose	589	411	212	278	164	310	160	274	1 019	968	812	258	461	109	71	15	236	212	6 559
Malária	5	8	2	4	1	3	2	3	7	17	18	5	11	9	15	—	10	2	122
Gripe	53	74	22	43	33	60	49	26	152	167	99	43	80	47	17	2	4	7	978
Varíola	—	—	—	—	—	1	—	—	1	—	—	—	—	—	—	—	—	—	2
Sarampo	4	4	2	9	1	4	8	1	12	6	14	2	13	1	4	—	1	—	86
Disenterias	11	12	6	6	10	11	4	6	22	25	27	9	29	9	1	—	3	4	195
Poliomielite aguda e polioencefalite aguda	—	—	—	1	2	—	—	—	—	1	3	—	—	—	—	—	—	—	7
Meningite cérebro-espinhal (meningocócica)	6	4	2	1	2	6	1	1	4	4	15	2	2	2	—	—	2	6	60
Lepra	1	—	—	—	—	1	—	—	—	—	3	72	1	—	—	—	—	2	80
Febre amarela	—	—	—	—	—	—	—	—	—	—	—	—	—	—	—	—	—	—	—
Outras	96	84	49	52	48	45	18	54	191	213	226	113	149	80	67	5	55	81	1 626
TOTAL	779	617	307	412	278	458	253	372	1 455	1 448	1 286	507	785	269	188	23	316	31[illegible]	10 07[illegible]

ÓBITOS POR DOENÇAS TRANSMISSIVEIS NO RIO DE JANEIRO (D. F.)

Distribuição por Distritos Sanitários

1 9 4 6

DOENÇAS TRANSMISSÍVEIS	1.º	2.º	3.º	4.º	5.º	6.º	7.º	8.º	9.º	10.º	11.º	12.º	13.º	14.º	15.º	16.º	FORA DA CIDADE	IGNORADO	TOTAL
Febres tifóide e paratifóides	8	10	7	6	3	15	—	7	47	53	62	3	5	5	—	6	8	8	253
Peste	—	—	—	—	—	—	—	—	—	—	—	—	—	—	—	—	—	—	—
Escarlatina	—	—	—	—	—	—	—	—	—	—	—	—	—	—	—	—	—	—	—
Coqueluche	8	4	3	13	7	14	10	7	36	21	32	15	22	9	12	8	—	—	221
Difteria	3	4	6	2	3	5	—	4	14	16	16	1	4	4	4	1	—	—	87
Tuberculose	511	361	230	234	122	274	158	215	1 051	893	878	185	493	102	67	50	259	184	6 267
Malária	4	7	1	2	1	2	2	3	8	7	13	3	9	10	22	—	13	2	109
Gripe	31	60	17	23	23	31	46	25	103	115	79	45	61	58	16	16	2	1	752
Varíola	—	—	—	—	—	—	—	—	—	—	—	—	—	—	—	—	—	—	—
Sarampo	4	4	2	10	5	8	7	6	26	19	45	2	15	5	2	9	—	5	174
Disenterias	6	3	1	2	5	5	2	4	12	12	18	5	12	4	2	5	1	2	101
Poliomielite aguda e polioencefalite aguda	—	—	—	3	—	2	—	—	2	—	2	—	—	—	—	—	1	—	10
Meningite cérebro-espinhal (meningocócica)	1	11	5	8	5	7	1	1	18	12	31	1	6	2	1	2	6	13	131
Lepra	—	—	—	—	1	2	—	1	1	1	2	55	—	—	—	—	—	2	65
Febre amarela	—	—	—	—	—	—	—	—	—	—	—	—	—	—	—	—	—	—	—
Outras	66	83	35	74	47	56	33	59	187	214	184	101	159	86	54	31	43	59	1 571
TOTAL	642	547	307	377	222	421	259	332	1 505	1 363	1 362	416	786	285	180	128	333	276	9 741

CASOS DE
DOENÇAS TRANSMISSÍVEIS

NOTIFICAÇÕES E CASOS CONFIRMADOS DE DOENÇAS

Transmissíveis no Rio de Janeiro (D. F.)

1942 — 1946

DOENÇAS	1942		1943		1944		1945		1946	
	N	C	N	C	N	C	N	C	N	C
Brucelose	1	1	—	—	5	1	2	—	5	—
Cachumba	108	99	218	201	170	161	67	62	93	91
Coqueluche	3 516	3 363	3 012	2 876	2 482	2 424	2 481	2 430	1 863	1 853
Difteria	3 972	2 232	3 148	1 721	2 830	1 311	2 150	903	2 247	1 074
Disenterias	1 163	594	1 755	856	1 468	702	670	286	339	99
Encefalite letárgica	5	2	4	1	5	1	3	2	4	2
Esarlatina	9	7	10	5	6	3	1	1	1	—
Febre amarela	1	—	—	—	—	—	—	—	—	—
Febres tifóidicas	1 395	637	1 093	472	968	406	1 187	516	2 763	1 672
Gripe	43	40	20	20	423	352	501	487	63	41
Lepra	222	222	269	269	238	238	236	236	208	208
Malária	215	124	189	134	131	74	155	73	98	41
Meningite epidêmica	110	34	81	21	110	35	411	248	823	588
Oftalmia purulenta	9	7	—	—	—	—	1	—	1	1
Peste	—	—	—	—	—	—	—	—	1	—
Poliomielite	48	30	35	21	90	64	60	45	58	46
Quarta doença	2	2	—	—	47	45	—	—	4	4
Rubeola	9	9	6	4	259	245	9	8	5	5
Sarampo	1 566	1 328	914	800	1 159	1 008	303	262	453	420
Tracoma	6	6	2	2	5	4	3	2	2	1
Tuberculose	19 201	6 496	16 640	6 468	14 663	6 274	15 134	6 803	13 073	6 492
Varicela	675	588	563	486	548	471	286	257	284	255
Varíola e alastrim	111	79	117	96	270	199	139	113	74	65

CASOS CONHECIDOS PELO OBITUÁRIO (N) E INVESTIGADOS PELOS DISTRITOS SANITÁRIOS (I)

RIO DE JANEIRO D. F. - 1943

DISTRITOS SANITÁRIOS	1.º		2.º		3.º		4.º		5.º		6.º		7.º		8.º		9.º		10.º		11.º		12.º		13.º		14.º		15.º		N.R.		TOTAL	
DOENÇAS	N	I	N	I	N	I	N	I	N	I	N	I	N	I	N	I	N	I	N	I	N	I	N	I	N	I	N	I	N	I	N	I	N	I
Brucelose	—	—	—	—	—	—	—	—	—	—	—	—	—	—	—	—	—	—	—	—	—	—	—	—	—	—	—	—	—	—	—	—	—	—
Cachumba	—	—	—	—	—	—	—	—	—	—	—	—	—	—	—	—	—	—	—	—	—	—	1	—	—	—	—	—	—	—	—	—	—	—
Coqueluche	9	—	11	2	6	—	9	—	6	—	19	9	14	—	6	—	30	10	45	15	18	—	4	—	13	3	1	—	2	—	2	—	195	39
Difteria	—	—	—	—	1	1	1	—	—	—	1	1	—	—	—	—	—	—	—	—	1	1	—	—	—	—	1	—	—	—	1	—	6	3
Disenterias	14	3	14	3	7	—	14	4	1	1	15	10	5	1	4	2	35	20	72	29	38	17	10	5	40	18	8	1	5	2	—	—	282	116
Encefalite letargica	—	—	—	—	—	—	—	—	—	—	—	—	—	—	—	—	—	—	—	—	—	—	—	—	—	—	—	—	—	—	—	—	—	—
Escarlatina	—	—	—	—	—	—	—	—	—	—	—	—	—	—	—	—	—	—	—	—	—	—	—	—	—	—	—	—	—	—	—	—	—	—
Febre amarela	—	—	—	—	—	—	—	—	—	—	—	—	—	—	—	—	—	—	—	—	—	—	—	—	—	—	—	—	—	—	—	—	—	—
Febres tifóidicas	1	1	—	—	—	—	—	—	—	—	1	1	—	—	—	—	—	—	1	1	—	—	—	—	—	—	—	—	—	—	—	—	3	3
Gripe	28	—	39	—	12	—	22	—	9	—	68	—	50	—	27	—	118	12	219	—	72	—	18	—	54	3	4	—	11	—	—	—	751	15
Lepra	—	—	—	—	—	—	—	—	—	—	—	—	—	—	—	—	—	—	—	—	—	—	—	—	—	—	—	—	—	—	—	—	—	—
Maiária	8	—	3	—	3	—	1	—	1	—	6	—	2	—	4	—	—	—	10	—	16	—	5	—	12	—	14	—	13	—	—	—	98	—
Meningite epidêmica	—	—	—	—	—	—	—	—	—	—	1	1	—	—	—	—	—	—	—	—	—	—	—	—	1	—	—	—	—	—	—	—	2	1
Oftalmia purulenta	—	—	—	—	—	—	—	—	—	—	—	—	—	—	—	—	—	—	—	—	—	—	—	—	—	—	—	—	—	—	—	—	—	—
Peste	—	—	—	—	—	—	—	—	—	—	—	—	—	—	—	—	—	—	—	—	—	—	—	—	—	—	—	—	—	—	—	—	—	—
Poliomielite	—	—	—	—	—	—	—	—	—	—	—	—	—	—	—	—	—	—	—	—	—	—	—	—	—	—	—	—	—	—	—	—	—	—
Quarta doença	—	—	—	—	—	—	—	—	—	—	—	—	—	—	—	—	—	—	—	—	—	—	—	—	—	—	—	—	—	—	—	—	—	—
Rubeola	—	—	—	—	—	—	—	—	—	—	—	—	—	—	—	—	—	—	—	—	—	—	—	—	—	—	—	—	—	—	—	—	—	—
Sarampo	7	—	6	—	9	—	10	—	4	—	10	4	11	—	2	—	21	—	34	—	35	—	3	—	7	2	2	—	5	—	3	—	169	6
Tracoma	—	—	—	—	—	—	—	—	—	—	—	—	—	—	—	—	—	—	—	—	—	—	—	—	—	—	—	—	—	—	—	—	—	—
Tuberculose	335	—	232	—	144	—	198	—	62	—	300	—	77	—	136	—	564	—	522	—	423	—	165	—	216	—	62	—	45	—	—	—	3 481	—
Varicela	—	—	—	—	—	—	—	—	—	—	—	—	—	—	—	—	—	—	—	—	—	—	—	—	—	—	1	—	—	—	—	—	1	—
Variola	—	—	—	—	—	—	—	—	—	—	—	—	—	—	—	—	—	—	—	—	—	—	—	—	—	—	—	—	—	—	—	—	—	—
TOTAL	402	4	305	5	182	1	255	4	83	1	421	26	159	1	179	2	768	42	903	45	603	18	205	5	343	26	93	1	81	2	6	—	4 988	183

CASOS CONHECIDOS PELO OBITUÁRIO (N) E INVESTIGADOS PELOS DISTRITOS SANITÁRIOS (1)

RIO DE JANEIRO D. F. - 1944

DISTRITOS SANITÁRIOS	1.º		2.º		3.º		4.º		5.º		6.º		7.º		8.º		9.º		10.º		11.º		12.º		13.º		14.º		15.º		N.R.		TOTAL	
DOENÇAS	N	I	N	I	N	I	N	I	N	I	N	I	N	I	N	I	N	I	N	I	N	I	N	I	N	I	N	I	N	I	N	I	N	I
Brucelose	—	—	—	—	—	—	—	—	—	—	—	—	—	—	—	—	—	—	—	—	—	—	—	—	—	—	—	—	—	—	—	—	—	—
Cachumba	—	—	—	—	—	—	—	—	—	—	1	1	—	—	—	—	—	—	—	—	—	—	—	—	—	—	—	—	—	—	—	—	1	1
Coqueluche	4	—	11	—	3	—	5	2	1	—	7	4	5	—	1	—	19	6	46	33	17	—	4	1	16	5	10	—	7	1	—	—	156	52
Difteria	4	4	2	2	3	3	—	—	—	—	1	1	—	—	1	1	—	—	3	3	2	2	—	—	—	—	1	1	1	1	—	—	18	18
Disenterias	3	—	9	—	9	—	21	7	1	1	9	6	2	—	6	—	32	9	76	38	18	—	7	5	38	30	4	—	6	—	1	1	242	97
Encefalite letargica	—	—	1	1	—	—	—	—	—	—	—	—	—	—	—	—	—	—	—	—	—	—	—	—	—	—	—	—	—	—	—	—	1	1
Escarlatina	—	—	—	—	—	—	—	—	—	—	—	—	—	—	—	—	—	—	—	—	—	—	—	—	—	—	—	—	—	—	—	—	—	—
Febre amarela	—	—	—	—	—	—	—	—	—	—	—	—	—	—	—	—	—	—	—	—	—	—	—	—	—	—	—	—	—	—	—	—	—	—
Febres tifóidicas	—	—	—	—	—	—	1	1	1	1	1	1	—	—	—	—	1	1	2	2	—	—	—	—	—	—	—	—	—	—	—	—	6	6
Gripe	25	—	49	—	26	—	25	—	19	—	34	—	47	—	19	1	146	—	169	52	61	—	17	2	71	35	67	1	14	—	—	—	789	91
Lepra	—	—	—	—	—	—	—	—	—	—	—	—	—	—	—	—	—	—	—	—	—	—	—	—	—	—	—	—	—	—	—	—	—	—
Malária	8	—	3	—	5	1	2	1	1	—	5	2	1	—	4	1	6	3	13	—	12	—	6	—	6	3	19	—	8	—	2	2	101	13
Meningite epidemica	—	—	—	—	—	—	—	—	—	—	—	—	—	—	—	—	1	1	—	—	—	—	—	—	—	—	—	—	—	—	—	—	1	1
Oftalmia purulenta	—	—	—	—	—	—	—	—	—	—	—	—	—	—	—	—	—	—	—	—	—	—	—	—	—	—	—	—	—	—	—	—	—	—
Peste	—	—	—	—	—	—	—	—	—	—	—	—	—	—	—	—	—	—	—	—	—	—	—	—	—	—	—	—	—	—	—	—	—	—
Poliomielite	—	—	—	—	—	—	—	—	—	—	—	—	—	—	—	—	—	—	—	—	—	—	—	—	—	—	—	—	—	—	—	—	—	—
Quarta doença	—	—	—	—	—	—	—	—	—	—	—	—	—	—	—	—	—	—	—	—	—	—	—	—	—	—	—	—	—	—	—	—	—	—
Rubeola	—	—	—	—	—	—	—	—	—	—	—	—	—	—	—	—	—	—	—	—	—	—	—	—	—	—	—	—	—	—	—	—	—	—
Sarampo	3	—	1	—	—	—	4	3	3	—	8	7	7	—	1	—	5	—	59	51	8	—	—	—	34	23	—	—	1	1	—	—	134	85
Tracoma	—	—	—	—	—	—	—	—	—	—	—	—	—	—	—	—	—	—	—	—	—	—	—	—	—	—	—	—	—	—	—	—	—	—
Tuberculose	402	—	258	—	153	—	201	—	60	—	335	—	102	—	202	—	645	—	635	—	493	—	172	—	275	—	61	—	32	—	—	—	4 032	—
Varicela	—	—	—	—	—	—	—	—	—	—	—	—	—	—	—	—	—	—	—	—	—	—	—	—	—	—	—	—	—	—	—	—	—	—
Variola	—	—	—	—	—	—	—	—	—	—	—	—	—	—	—	—	—	—	—	—	—	—	—	—	—	—	1	—	—	—	—	—	(+) 1	—
TOTAL	449	4	334	3	205	4	259	14	86	2	401	22	164	—	234	3	855	20	1003	179	611	2	206	8	410	96	163	2	69	3	3	3	5 482	365

(+) — Alastrim

CASOS CONHECIDOS PELO OBITUÁRIO (N) E INVESTIGADOS PELOS DISTRITOS SANITÁRIOS (1)

RIO DE JANEIRO D. F. - 1945

DISTRITOS SANITÁRIOS	1.º		2.º		3.º		4.º		5.º		6.º		7.º		8.º		9.º		10.º		11.º		12.º		13.º		14.º		15.º		N.R.		TOTAL	
DOENÇAS	N	I	N	I	N	I	N	I	N	I	N	I	N	I	N	I	N	I	N	I	N	I	N	I	N	I	N	I	N	I	N	I	N	I
Brucelose	—	—	—	—	—	—	—	—	—	—	—	—	—	—	—	—	—	—	—	—	—	—	—	—	—	—	—	—	—	—	—	—	—	—
Cachumba	—	—	—	—	—	—	—	—	—	—	—	—	—	—	—	—	—	—	—	—	1	—	—	—	1	—	—	—	—	—	—	—	2	—
Coqueluche	5	—	8	4	2	—	7	—	3	—	2	1	4	—	1	—	10	1	10	3	19	—	1	—	26	—	3	—	7	—	—	—	108	9
Difteria	—	—	—	—	2	1	2	1	—	—	2	2	—	—	—	—	—	—	4	2	1	—	—	—	2	1	—	—	—	—	—	—	13	7
Disenterias	8	1	10	8	7	—	15	3	5	3	22	13	2	—	7	—	30	5	29	15	19	4	13	—	18	—	11	1	7	1	—	—	203	54
Encefalite letargica	—	—	—	—	—	—	—	—	—	—	—	—	—	—	—	—	—	—	—	—	—	—	—	—	—	—	—	—	—	—	—	—	—	—
Escarlatina	—	—	—	—	—	—	1	—	—	—	—	—	—	—	—	—	—	—	—	—	—	—	—	—	—	—	—	—	—	—	—	1	—
Febre amarela	—	—	—	—	—	—	—	—	—	—	—	—	—	—	—	—	—	—	—	—	—	—	—	—	—	—	—	—	—	—	—	—	—	—
Febres tifóidicas	1	—	1	1	—	—	1	1	1	—	—	—	—	—	1	1	—	—	—	—	1	1	—	—	1	—	—	—	—	—	3	3	10	7
Gripe	13	—	8	—	5	—	13	—	6	—	4	—	13	—	7	—	31	2	65	22	24	—	10	—	20	—	10	—	—	—	—	—	229	24
Lepra	—	—	—	—	—	—	—	—	—	—	—	—	—	—	—	—	—	—	—	—	—	—	—	—	—	—	—	—	—	—	—	—	—	—
Malária	7	—	2	—	3	—	2	—	1	—	5	1	1	—	3	—	5	—	18	—	10	—	1	—	9	—	11	—	8	—	1	1	87	2
Meningite epidêmica	1	1	1	1	—	—	1	1	1	1	1	1	—	—	—	—	1	1	—	—	2	2	—	—	1	1	—	—	—	—	1	1	10	10
Oftalmia purulenta	—	—	—	—	—	—	—	—	—	—	—	—	—	—	—	—	—	—	—	—	—	—	—	—	—	—	—	—	—	—	—	—	—	—
Peste	—	—	—	—	—	—	—	—	—	—	—	—	—	—	—	—	—	—	—	—	—	—	—	—	—	—	—	—	—	—	—	—	—	—
Poliomielite	—	—	—	—	—	—	—	—	—	—	—	—	—	—	—	—	—	—	—	—	2	2	—	—	—	—	—	—	—	—	—	—	2	2
Quarta doença	—	—	—	—	—	—	—	—	—	—	—	—	—	—	—	—	—	—	—	—	—	—	—	—	—	—	—	—	—	—	—	—	—	—
Rubeola	—	—	—	—	—	—	—	—	—	—	—	—	—	—	—	—	—	—	—	—	—	—	—	—	—	—	—	—	—	—	—	—	—	—
Sarampo	—	—	3	1	3	—	5	—	—	—	10	4	6	—	1	—	3	1	5	3	9	—	1	1	10	—	2	—	3	—	1	—	62	10
Tracoma	—	—	—	—	—	—	—	—	—	—	—	—	—	—	—	—	—	—	—	—	—	—	—	—	—	—	—	—	—	—	—	—	—	—
Tuberculose	352	—	277	—	133	—	192	—	68	—	479	—	82	—	170	—	591	—	583	—	534	—	190	—	290	—	66	—	36	—	62	—	4 105	—
Varicela	—	—	—	—	—	—	—	—	—	—	—	—	—	—	—	—	—	—	—	—	—	—	—	—	—	—	—	—	—	—	—	—	—	—
Varíola	—	—	—	—	—	—	—	—	—	—	—	—	—	—	—	—	—	—	—	—	—	—	—	—	—	—	—	—	—	—	—	—	—	—
TOTAL	387	2	310	15	155	1	239	6	85	4	525	22	108	—	190	1	671	10	714	45	622	9	216	1	378	2	103	1	61	1	68	5	4 832	125

CASOS CONHECIDOS PELO OBITUÁRIO (N) E INVESTIGADOS PELOS DISTRITOS SANITÁRIOS (I)

RIO DE JANEIRO D. F. - 1946

DISTRITOS SANITÁRIOS	1.º		2.º		3.º		4.º		5.º		6.º		7.º		8.º		9.º		10.º		11.º		12.º		13.º		14.º		15.º		16.º		N. R.		TOTAL	
DOENÇAS	N	I	N	I	N	I	N	I	N	I	N	I	N	I	N	I	N	I	N	I	N	I	N	I	N	I	N	I	N	I	N	I	N	I
Brucelose	—	—	—	—	—	—	—	—	—	—	—	—	—	—	—	—	—	—	—	—	—	—	—	—	—	—	—	—	—	—	—	—	—	—
Cachumba	—	—	—	—	—	—	—	—	—	—	—	—	—	—	—	—	—	—	—	—	—	—	—	—	—	—	—	—	—	—	—	—	—	—
Coqueluche	9	—	2	—	3	—	10	—	7	—	14	2	10	—	4	—	33	3	19	6	32	—	14	—	21	—	11	—	13	—	7	—	—	—	209	11
Difteria	—	—	1	—	—	—	1	—	1	—	2	1	—	—	1	—	2	1	5	3	2	1	—	—	1	—	—	—	—	—	1	—	—	—	17	6
Disenterias	7	—	2	2	2	1	2	—	5	1	7	1	2	—	3	—	9	4	11	8	14	4	4	—	8	2	4	—	2	—	3	—	—	—	85	23
Encefalite letargica	—	—	—	—	—	—	—	—	—	—	—	—	—	—	—	—	—	—	—	—	—	—	—	—	—	—	—	—	—	—	—	—	—	—	—	—
Escarlatina	—	—	—	—	—	—	—	—	—	—	—	—	—	—	—	—	—	—	—	—	—	—	—	—	—	—	—	—	—	—	—	—	—	—	—	—
Febre amarela	—	—	—	—	—	—	—	—	—	—	—	—	—	—	—	—	—	—	—	—	—	—	—	—	—	—	—	—	—	—	—	—	—	—	—	—
Febres tifóidicas	2	2	1	1	1	1	—	—	1	1	1	1	—	—	—	—	1	1	3	3	1	1	1	1	1	1	1	—	—	—	3	1	1	1	18	15
Gripe	31	—	60	—	17	—	23	—	23	—	31	—	46	—	25	—	103	—	115	—	79	—	45	—	61	—	58	—	16	—	16	—	3	—	752	—
Lepra	—	—	—	—	—	—	—	—	—	—	—	—	—	—	—	—	—	—	—	—	—	—	—	—	—	—	—	—	—	—	—	—	1	—	1	—
Malária	6	—	3	—	—	—	1	—	—	—	3	—	—	—	1	—	5	—	8	—	13	—	3	—	6	—	8	—	15	—	—	—	7	—	79	—
Meningite epidêmica	—	—	1	1	1	—	1	—	—	—	4	2	1	—	1	—	3	3	—	—	6	5	—	—	—	—	1	1	—	—	1	—	5	—	25	12
Oftalmia purulenta	—	—	—	—	—	—	—	—	—	—	—	—	—	—	—	—	—	—	—	—	—	—	—	—	—	—	—	—	—	—	—	—	—	—	—	—
Peste	—	—	—	—	—	—	—	—	—	—	—	—	—	—	—	—	—	—	—	—	—	—	—	—	—	—	—	—	—	—	—	—	—	—	—	—
Poliomielite	—	—	—	—	—	—	1	1	—	—	—	—	—	—	—	—	—	—	—	—	—	—	—	—	—	—	—	—	—	—	—	—	1	1	2	2
Quarta doença	—	—	—	—	—	—	—	—	—	—	—	—	—	—	—	—	—	—	—	—	—	—	—	—	—	—	—	—	—	—	—	—	—	—	—	—
Rubeola	—	—	—	—	—	—	—	—	—	—	—	—	—	—	—	—	—	—	—	—	—	—	—	—	—	—	—	—	—	—	—	—	—	—	—	—
Sarampo	1	—	4	1	2	—	9	—	5	—	12	2	8	—	6	—	24	5	18	5	13	—	4	—	13	—	6	—	3	—	8	—	1	—	170	13
Traconia	—	—	—	—	—	—	—	—	—	—	—	—	—	—	—	—	—	—	—	—	—	—	—	—	—	—	—	—	—	—	—	—	—	—	—	—
Tuberculose	297	—	231	—	129	—	171	—	58	—	207	—	92	—	113	—	626	—	625	—	490	—	151	—	237	—	58	—	39	—	6	—	84	—	3 014	—
Varicela	—	—	—	—	—	—	—	—	—	—	—	—	—	—	—	—	—	—	—	—	—	—	—	—	—	—	—	—	—	—	—	—	—	—	—	—
Varíola	—	—	—	—	—	—	—	—	—	—	—	—	—	—	—	—	—	—	—	—	—	—	—	—	—	—	—	—	—	—	—	—	—	—	—	—
TOTAL	356	2	305	5	155	2	219	1	100	2	281	9	159	—	154	—	806	17	804	25	680	11	222	1	348	3	147	1	88	—	45	1	103	2	4 972	82

Casos (*) das principais doenças transmissíveis no DISTRITO FEDERAL

DOENÇAS	1943 (**)													1944											
	JANEIRO	FEVEREIRO	MARÇO	ABRIL	MAIO	JUNHO	JULHO	AGOSTO	SETEMBRO	OUTUBRO	NOVEMBRO	DEZEMBRO	TOTAL	JANEIRO	FEVEREIRO	MARÇO	ABRIL	MAIO	JUNHO	JULHO	AGOSTO	SETEMBRO	OUTUBRO	NOVEMBRO	DEZEMBRO	TOTAL
Coqueluche							191	258	190	295	423	355	1 712	366	267	266	161	175	136	192	158	177	212	232	216	2 558
Difteria							123	123	108	132	134	107	727	109	116	135	107	106	109	105	117	120	105	94	85	1 308
Disenteria amebiana							6	7	3	1	8	8	33	—	2	2	3	2	3	1	2	1	—	5	—	21
Disenteria bacilar							40	22	20	10	8	15	115	13	10	10	7	7	7	6	6	9	5	9	5	94
Escarlatina							1	—	1	1	—	—	3	—	—	—	—	—	—	—	—	1	1	—	—	2
Febre amarela							—	—	—	—	—	—	—	—	—	—	—	—	—	—	—	—	—	—	—	—
Febres tif. e paratifóides							40	39	40	53	28	29	229	31	26	42	33	32	27	20	18	34	50	31	48	395
Gripe							1	—	—	1	85	70	157	251	120	120	88	99	69	110	60	77	80	58	48	1 180
Meningite meningocócica							1	1	1	7	1	2	13	1	1	5	3	1	1	3	6	3	5	3	6	38
Peste							—	—	—	—	—	—	—	—	—	—	—	—	—	—	—	—	—	—	—	—
Poliomielite							5	2	2	1	—	4	14	8	6	10	6	7	8	6	7	1	1	1	1	62
Sarampo							86	65	66	72	112	85	486	71	63	58	29	84	108	173	180	182	127	96	64	1 235
Tifo exantemático							—	—	—	—	—	—	—	—	—	—	—	—	—	—	—	—	—	—	1	1
Tuberculose pulmonar							402	458	475	669	542	538	3 054	771	747	920	807	704	905	719	1 160	852	866	851	861	10 163
Varíola (inclusive alastrim)							4	17	12	13	12	15	73	15	9	2	3	3	9	11	24	39	38	23	24	200

DOENÇAS	1945													1946											
	JANEIRO	FEVEREIRO	MARÇO	ABRIL	MAIO	JUNHO	JULHO	AGOSTO	SETEMBRO	OUTUBRO	NOVEMBRO	DEZEMBRO	TOTAL	JANEIRO	FEVEREIRO	MARÇO	ABRIL	MAIO	JUNHO	JULHO	AGOSTO	SETEMBRO	OUTUBRO	NOVEMBRO	DEZEMBRO	TOTAL
Coqueluche	287	256	255	164	163	149	198	150	179	298	245	233	2 577	336	259	185	240	208	170	144	74	76	119	172	115	2 068
Difteria	89	64	105	107	106	94	63	54	83	66	44	48	923	74	67	68	109	114	125	121	254	73	77	61	70	1 213
Disenteria amebiana	1	2	1	2	2	—	1	1	5	2	6	5	28	8	1	3	2	4	3	—	2	2	5	3	1	34
Disenteria bacilar	4	4	3	5	4	3	4	4	3	10	5	5	54	4	7	7	10	4	2	6	4	2	3	5	1	55
Escarlatina	—	—	—	—	—	1	—	—	—	—	—	—	1	—	—	—	—	—	—	—	1	—	—	—	—	1
Febre amarela	—	—	—	—	—	—	—	—	—	—	—	—	—	—	—	—	—	—	—	—	—	—	—	—	—	—
Febres tif. e paratifóides	47	43	70	38	24	25	28	25	47	57	62	63	529	36	58	50	36	56	47	42	357	537	271	155	130	1 775
Gripe	54	50	45	61	59	52	53	704	82	35	30	29	1 254	50	40	40	35	68	56	63	57	41	50	47	37	584
Meningite meningocócica	1	4	5	4	4	10	26	77	46	42	9	24	252	42	32	53	34	67	72	84	65	46	44	34	32	605
Peste	—	—	—	—	—	—	—	—	—	—	—	—	—	—	—	—	—	—	—	—	—	—	—	—	—	—
Poliomielite	4	2	1	8	2	6	2	5	6	3	4	3	46	5	8	3	3	1	2	9	2	7	3	4	2	49
Sarampo	39	29	20	7	5	6	21	44	39	30	34	37	311	45	26	25	21	8	24	61	96	90	65	81	37	579
Tifo exantemático	—	—	—	—	—	—	—	—	—	—	—	—	—	—	—	—	—	—	—	—	—	—	—	—	—	—
Tuberculose pulmonar	754	676	839	813	912	1 187	657	735	960	935	1 133	1 458	11 059	808	876	777	766	867	945	900	830	866	857	685	905	10 082
Varíola (inclusive alastrim)	20	5	6	4	7	2	10	11	7	12	10	19	113	10	7	3	4	4	8	2	7	4	6	4	6	65

(*) — Confirmados acrescidos de óbitos de casos não conhecidos em vida.
(**) — A coleta dêstes dados se iniciou em julho de 1943.
NOTA: — Os dados sôbre febre amarela e peste foram fornecido pelos respectivos Serviços Nacionais.

CASOS DE ALGUMAS DOENÇAS TRANSMISSIVEIS NO RIO DE JANEIRO (D. F.)

Distribuição por côr

1 9 4 2

CORES	FEBRES TIFÓIDICAS	COQUELUCHE	DIFTERIA	TUBERCULOSE	GRIPE	VARÍOLA	SARAMPO	DISENTERIAS	POLIOMIELITE	LEPRA
Branca	463	1 979	1 784	3 716	22	44	778	356	23	172
Parda	119	907	324	1 491	10	15	161	155	7	36
Preta	51	467	96	1 000	4	19	377	65	—	14
Amarela	—	—	1	2	—	—	—	—	—	—
Ignorada	4	10	27	287	4	1	12	18	—	—
TOTAL	637	3 363	2 232	6 496	40	79	1 328	594	30	222

1 9 4 3

CORES	FEBRES TIFÓIDICAS	COQUELUCHE	DIFTERIA	TUBERCULOSE	GRIPE	VARÍOLA	SARAMPO	DISENTERIAS	POLIOMIELITE	LEPRA
Branca	324	1 674	1 356	3 790	13	29	454	471	18	194
Parda	101	861	265	1 554	6	37	261	245	2	48
Preta	39	332	88	928	1	28	83	120	1	27
Amarela	1	—	—	—	—	—	—	—	—	—
Ignorada	7	9	12	196	—	2	2	20	—	—
TOTAL	472	2 876	1 721	6 468	20	96	800	856	21	269

CASOS DE ALGUMAS DOENÇAS TRANSMISSIVEIS NO RIO DE JANEIRO (D. F.)

Distribuição por côr

1 9 4 4

CORES	FEBRES TIFÓIDICAS	COQUELUCHE	DIFTERIA	TUBERCULOSE	GRIPE	VARÍOLA	SARAMPO	DISENTERIAS	POLIOMIELITE	LEPRA
Branca	287	1 319	1 028	3 488	228	68	666	383	47	172
Parda	85	782	205	1 511	83	68	258	205	16	46
Preta	29	311	64	946	38	59	74	110	1	18
Amarela	—	—	—	—	—	—	—	—	—	—
Ignorada	5	12	14	329	3	4	10	4	—	2
TOTAL	406	2 424	1 311	6 274	352	199	1 008	702	64	238

1 9 4 5

CORES	FEBRES TIFÓIDICAS	COQUELUCHE	DIFTERIA	TUBERCULOSE	GRIPE	VARÍOLA	SARAMPO	DISENTERIAS	POLIOMIELITE	LEPRA
Branca	374	1 417	738	3 795	197	41	160	172	34	164
Parda	95	700	118	1 608	85	34	65	63	5	50
Preta	40	308	37	1 002	69	36	28	48	6	22
Amarela	—	—	—	—	—	—	—	—	—	—
Ignorada	7	5	10	398	136	2	9	3	—	—
TOTAL	516	2 430	903	6 803	487	113	262	286	45	236

CASOS DE ALGUMAS DOENÇAS TRANSMISSIVEIS NO RIO DE JANEIRO (D. F.)

Distribuição por côr

1 9 4 6

CORES	FEBRES TIFÓIDICAS	COQUELUCHE	DIFTERIA	TUBERCULOSE	GRIPE	VARÍOLA	SARAMPO	DISENTERIAS	POLIOMIELITE	LEPRA
Branca	1 210	1 038	847	3 589	29	33	300	53	35	157
Parda	320	564	153	1 547	12	18	86	21	9	33
Preta	116	238	61	990	—	11	28	14	1	18
Amarela	—	—	—	—	—	—	—	—	—	—
Ignorada	26	13	10	366	—	3	6	1	1	—
TOTAL	1 672	1 853	1 074	6 492	41	65	420	99	46	208

CASOS DE ALGUMAS DOENÇAS TRANSMISSIVEIS NO RIO DE JANEIRO (D. F.)

Distribuição por nacionalidade

1 9 4 2

NACIONALIDADE	FEBRES TIFÓIDICAS	COQUELUCHE	DIFTERIA	TUBERCULOSE	GRIPE	VARÍOLA	SARAMPO	DISENTERIAS	POLIOMIELITE	LEPRA
Brasileira	576	3 351	2 179	5 570	30	77	1 307	555	29	185
Estrangeira	57	2	33	534	1	—	3	17	1	35
Ignorada	4	10	20	392	9	2	18	22	—	2
TOTAL	637	3 363	2 232	6 496	40	79	1 328	594	30	222

CASOS DE ALGUMAS DOENÇAS TRANSMISSIVEIS NO RIO DE JANEIRO (D. F.)

Distribuição por nacionalidade

1 9 4 3

NACIONALIDADE	FEBRES TIFÓIDICAS	COQUELUCHE	DIFTERIA	TUBERCULOSE	GRIPE	VARÍOLA	SARAMPO	DISENTERIAS	POLIOMIELITE	LEPRA
Brasileira	426	2 869	1 690	5 643	20	93	797	797	20	231
Estrangeira	41	—	21	674	—	1	2	39	1	32
Ignorada	5	7	10	151	—	2	1	20	—	6
TOTAL	472	2 876	1 721	6 468	20	96	800	856	21	269

1 9 4 4

NACIONALIDADE	FEBRES TIFÓIDICAS	COQUELUCHE	DIFTERIA	TUBERCULOSE	GRIPE	VARÍOLA	SARAMPO	DISENTERIAS	POLIOMIELITE	LEPRA
Brasileira	373	2 420	1 287	5 451	344	188	990	675	64	205
Estrangeira	30	—	15	478	7	—	4	17	—	28
Ignorada	3	4	9	345	1	11	14	10	—	5
TOTAL	406	2 424	1 311	6 274	352	199	1 008	702	64	238

CASOS DE ALGUMAS DOENÇAS TRANSMISSIVEIS NO RIO DE JANEIRO (D. F.)

Distribuição por nacionalidade

1945

NACIONALIDADE	FEBRES TIFÓIDICAS	COQUELUCHE	DIFTÉRIA	TUBERCULOSE	GRIPE	VARÍOLA	SARAMPO	DISENTERIAS	POLIOMIELITE	LEPRA
Brasileira	472	2 425	887	5 912	193	105	246	259	45	202
Estrangeira	28	—	6	391	5	—	—	8	—	32
Ignorada	16	5	10	500	289	8	16	19	—	2
TOTAL	516	2 430	903	6 803	487	113	262	286	45	236

1946

NACIONALIDADE	FEBRES TIFÓIDICAS	COQUELUCHE	DIFTERIA	TUBERCULOSE	GRIPE	VARÍOLA	SARAMPO	DISENTERIAS	POLIOMIELITE	LEPRA
Brasileira	1 560	1 848	1 048	5 959	39	59	414	89	44	176
Estrangeira	91	1	18	168	2	—	1	3	2	32
Ignorada	21	4	8	365	—	6	5	7	—	—
TOTAL	1 672	1 853	1 074	6 492	41	65	420	99	46	208

CASOS DE ALGUMAS DOENÇAS TRANSMISSIVEIS NO RIO DE JANEIRO (D. F.)

Distribuição por profissão

1 9 4 2

PROFISSÕES		FEBRES TIFÓIDICAS	COQUELUCHE	DIFTERIA	TUBERCULOSE	GRIPE	VARÍOLA E ALASTRIM	SARAMPO	DISENTERIAS	POLIOMIELITE	LEPRA
Maiores de 6 anos	Agricultura	7	—	—	76	—	1	—	4	—	6
	Indústria	53	—	38	1 182	1	12	4	36	1	43
	Transporte	15	—	2	224	—	2	2	6	—	9
	Comércio	52	—	26	631	1	1	2	11	—	14
	Adm. Pública	35	2	30	151	—	1	2	16	—	16
	Adm. Particular	23	—	7	72	—	—	4	—	—	4
	Prof. Liberais	21	—	23	24	—	2	2	4	—	3
	Serv. Doméstico	176	7	160	1 614	6	13	37	92	—	72
	Estudante	102	139	356	99	1	10	127	50	3	15
	Militar	17	—	2	61	1	3	2	11	—	10
	Capitalista	—	—	—	1	—	—	—	—	—	—
	Outras Profissões	15	—	13	274	—	2	4	11	—	12
	Sem Profissão	—	—	—	—	—	—	—	—	—	—
	Ignorada	42	386	213	1 399	10	14	188	114	1	15
Menores de 6 anos		79	2 829	1 362	688	20	18	954	239	25	3
TOTAL		637	3 363	2 232	6 496	40	79	1 328	594	30	222

CASOS DE ALGUMAS DOENÇAS TRANSMISSIVEIS NO RIO DE JANEIRO (D. F.)

Distribuição por profissão

1 9 4 3

PROFISSÕES		FEBRES TIFÓIDICAS	COQUELUCHE	DIFTERIA	TUBERCULOSE	GRIPE	VARÍOLA E ALASTRIM	SARAMPO	DISENTERIAS	POLIOMIELITE	LEPRA
Maiores de 6 anos	Agricultura	8	—	—	57	—	1	—	8	—	2
	Indústria	62	2	23	1 536	—	18	3	93	—	50
	Transporte	12	—	2	234	—	1	2	11	—	8
	Comércio	32	—	18	811	1	6	1	21	—	27
	Adm. Pública	37	—	12	208	—	2	1	23	—	16
	Adm. Particular	9	—	7	83	—	1	—	7	—	6
	Prof. Liberais	18	1	17	32	—	—	3	10	—	1
	Serv. Doméstico	104	7	118	1 979	3	24	12	168	—	102
	Estudante	100	132	340	116	1	3	49	80	2	19
	Militar	12	—	5	105	—	—	4	19	—	7
	Capitalista	—	—	—	—	1	—	—	1	—	2
	Outras Profissões	22	—	15	379	—	3	2	22	—	14
	Sem Profissão	22	178	79	214	2	4	33	92	3	8
	Ignorada	25	258	79	627	2	6	38	58	—	5
Menores de 6 anos		9	2 298	1 006	87	10	27	652	243	16	2
TOTAL		472	2 876	1 721	6 468	20	96	800	856	21	269

CASOS DE ALGUMAS DOENÇAS TRANSMISSIVEIS NO RIO DE JANEIRO (D. F.)

Distribuição por profissão

1944

PROFISSÕES		FEBRES TIFÓIDICAS	COQUELUCHE	DIFTERIA	TUBERCULOSE	GRIPE	VARÍOLA E ALASTRIM	SARAMPO	DISENTERIAS	POLIOMIELITE	LEPRA
Maiores de 6 anos	Agricultura	8	—	—	47	2	3	—	16	—	6
	Indústria	52	3	12	1 803	39	38	7	95	—	55
	Transporte	8	—	3	194	4	1	—	5	—	9
	Comércio	29	2	9	502	11	7	3	24	—	18
	Adm. Pública	18	—	9	64	9	6	12	21	—	6
	Adm. Particular	13	2	8	53	3	—	2	6	—	—
	Prof. Liberais	15	1	13	12	2	1	4	5	—	—
	Serv. Doméstico	93	7	85	1 599	73	37	34	158	—	80
	Estudante	73	149	247	97	25	8	102	41	5	10
	Militar	7	—	3	84	—	—	11	4	—	7
	Capitalista	—	—	—	2	—	—	—	—	—	—
	Outras Profissões	34	—	9	308	10	8	8	14	—	16
	Sem Profissão	25	214	53	198	49	21	60	77	2	15
	Ignorada	19	122	84	1 206	25	21	65	46	3	16
Menores de 6 anos		12	1 924	776	105	100	48	700	190	54	—
TOTAL		406	2 424	1 311	6 274	352	199	1 008	702	64	238

CASOS DE ALGUMAS DOENÇAS TRANSMISSIVEIS NO RIO DE JANEIRO (D. F.)

Distribuição por profissão

1 9 4 5

PROFISSÕES		FEBRES TIFÓIDICAS	COQUELUCHE	DIFTERIA	TUBERCULOSE	GRIPE	VARÍOLA E ALASTRIM	SARAMPO	DISENTERIAS	POLIOMIELITE	LEPRA
Maiores de 6 anos	Agricultura	2	—	—	151	1	3	—	8	—	10
	Indústria	66	1	5	1 972	37	39	1	38	—	46
	Transporte	15	—	2	191	3	4	—	1	—	5
	Comércio	38	1	7	444	8	2	—	4	—	17
	Adm. Pública	30	—	10	91	5	2	2	10	—	10
	Adm. Particular	10	2	4	—	—	1	—	5	—	5
	Prof. Liberais	16	—	2	17	2	—	—	2	—	1
	Serv. Doméstico	142	6	59	729	72	22	10	61	1	76
	Estudante	87	168	164	114	27	2	6	17	1	12
	Militar	11	—	1	—	1	—	—	3	—	11
	Capitalista	—	—	—	—	—	—	—	—	—	—
	Outras Profissões	22	—	6	—	6	4	13	8	—	15
	Sem Profissão	30	—	35	7	7	7	17	39	3	15
	Ignorada	37	390	35	2 973	275	15	—	30	—	13
Menores de 6 anos		10	1 862	573	114	43	12	213	60	40	—
TOTAL		516	2 430	903	6 803	487	113	262	286	45	236

CASOS DE ALGUMAS DOENÇAS TRANSMISSIVEIS NO RIO DE JANEIRO (D. F.)

Distribuição por profissão

1 9 4 6

PROFISSÕES		FEBRES TIFÓIDICAS	COQUELUCHE	DIFTERIA	TUBERCULOSE	GRIPE	VARÍOLA E ALASTRIM	SARAMPO	DISENTERIAS	POLIOMIELITE	LEPRA
Maiores de 6 anos	Agricultura	8	—	1	183	—	—	—	2	—	4
	Indústria	223	—	13	1 661	7	20	3	7	1	50
	Transporte	26	—	3	113	1	—	—	2	—	3
	Comércio	111	1	10	880	—	4	1	4	—	19
	Adm. Pública	107	—	12	81	2	1	1	2	—	7
	Adm. Particular	46	2	7	21	—	2	—	2	—	5
	Prof. Liberais	12	—	2	8	—	—	2	—	—	1
	Serv. Doméstico	495	5	70	1 938	10	15	8	27	1	74
	Estudante	302	81	203	292	1	3	54	5	4	18
	Militar	59	1	4	54	—	—	8	4	—	4
	Capitalista	4	—	—	3	—	—	—	—	1	—
	Outras Profissões	67	1	7	221	—	2	3	1	—	7
	Sem Profissão	46	134	29	153	—	2	27	11	3	8
	Ignorada	126	168	71	713	4	7	39	16	1	8
Menores de 6 anos		40	1 460	642	171	16	9	274	16	35	—
TOTAL		1 672	1 853	1 074	6 492	41	65	420	99	46	208

CASOS E ÓBITOS DE DOENÇAS TRANSMISSIVEIS NO RIO DE JANEIRO (D. F.)

Distribuição por distritos sanitários

1 9 4 2

DOENÇAS TRANSMISSÍVEIS	DISTRITOS SANITÁRIOS																																	
	1.º		2.º		3.º		4.º		5.º		6.º		7.º		8.º		9.º		10º		11º		12º		13º		14º		15º		IGNORADO		FORA DA CIDADE		TOTAL	
	C	O	C	O	C	O	C	O	C	O	C	O	C	O	C	O	C	O	C	O	C	O	C	O	C	O	C	O	C	O	C	O	C	O	C	O
Febre tifóide e paratifóide	28	11	22	4	42	1	70	7	74	9	43	8	22	4	27	5	79	17	43	10	28	6	12	2	31	2	19	7	98	13	—	5	—	6	637	117
Peste	—	—	—	—	—	—	—	—	—	—	—	—	—	—	—	—	—	—	—	—	—	—	—	—	—	—	—	—	—	—	—	—	—	—	—	—
Escarlatina	—	—	—	—	—	—	2	—	1	—	1	—	—	—	1	—	2	—	—	—	—	—	—	—	—	—	—	—	—	—	—	—	—	—	7	—
Coqueluche	188	19	30	18	143	11	25	15	32	9	229	8	7	5	80	7	744	40	435	53	748	38	196	15	359	17	94	10	53	15	—	—	—	—	3363	280
Difteria	204	10	127	9	146	12	157	11	101	5	156	9	100	4	172	5	332	16	253	29	260	12	69	5	82	6	33	4	40	1	—	3	—	3	2232	144
Tuberculose	987	589	406	374	260	180	438	318	184	112	508	275	265	155	236	213	1113	1079	658	816	780	706	153	243	357	267	109	160	42	53	—	201	—	133	6496	5505
Malária	41	9	3	6	5	—	10	7	3	2	6	4	4	4	9	3	13	18	8	35	—	28	—	14	17	9	2	22	3	21	—	6	—	12	124	200
Gripe	—	59	—	51	2	44	—	40	—	23	—	70	—	77	2	40	18	257	—	290	—	127	—	27	14	42	—	54	4	24	—	5	—	4	40	1234
Varíola	10	—	1	—	8	1	16	—	2	—	11	1	4	—	1	—	12	—	4	—	2	—	4	—	5	—	—	—	1	—	—	—	—	—	79	2
Sarampo	59	17	42	13	120	7	152	27	53	24	125	11	15	3	67	7	232	40	64	74	62	47	25	15	185	19	114	15	13	5	—	1	—	—	1528	324
Disenterias	16	12	11	12	4	5	15	14	16	10	124	27	9	4	31	6	42	34	117	91	138	38	51	35	16	14	5	6	1	3	—	3	—	5	594	310
Poliomielite	1	2	1	—	3	—	—	—	3	1	2	—	1	—	3	—	1	—	3	—	9	—	—	—	2	—	1	—	—	—	—	—	—	—	30	3
Meningite cérebro-espinhal	4	1	1	—	1	1	4	1	2	1	3	1	3	—	1	—	8	—	2	3	3	1	1	1	1	1	—	—	—	—	—	1	—	—	54	12
Lepra	30	—	9	1	11	—	4	—	4	—	14	6	3	—	9	—	34	2	48	—	42	—	5	38	10	—	—	—	1	1	—	3	—	—	222	51
Febre amarela	—	—	—	—	—	—	—	—	—	—	—	—	—	—	—	—	—	—	—	—	—	—	—	—	—	—	—	—	—	—	—	—	—	—	—	—

CASOS E ÓBITOS DE DOENÇAS TRANSMISSIVEIS NO RIO DE JANEIRO (D. F.)

Distribuição por distritos sanitários

1 9 4 3

DOENÇAS TRANSMISSÍVEIS	DISTRITOS SANITÁRIOS																																			
	1.º		2.º		3.º		4.º		5.º		6.º		7.º		8.º		9.º		10º		11º		12º		13º		14º		15º		IGNORADO		FORA DA CIDADE		TOTAL	
	C	O	C	O	C	O	C	O	C	O	C	O	C	O	C	O	C	O	C	O	C	O	C	O	C	O	C	O	C	O	C	O	C	O	C	O
Febres tifóide e paratifóides	39	7	14	3	39	2	41	5	33	3	32	6	18	5	21	2	77	23	70	20	36	7	5	4	14	4	15	3	18	6	—	6	9	4	472	110
Peste	—	—	—	—	—	—	—	—	—	—	—	—	—	—	—	—	—	—	—	—	—	—	—	—	—	—	—	—	—	—	—	—	—	—	—	—
Escarlatina	—	—	—	—	—	—	—	—	3	—	—	—	—	—	1	—	1	—	—	—	—	—	—	—	—	—	—	—	—	—	—	—	—	—	5	—
Coqueluche	47	22	22	13	47	5	30	11	26	11	247	20	8	15	46	11	890	51	712	49	297	40	176	5	262	19	51	5	15	4	—	1	—	—	2876	282
Ditteria	159	7	94	4	123	7	131	6	87	3	111	5	79	—	101	4	248	24	210	20	220	17	51	3	46	5	26	—	29	2	—	1	6	2	1721	110
Tuberculose	1060	621	405	416	278	214	357	281	167	134	436	299	242	167	296	244	1004	1024	828	908	830	793	128	258	316	351	114	107	67	79	—	188	—	141	6468	6225
Malária	22	7	2	7	6	8	3	1	1	—	5	4	4	2	7	6	24	7	4	15	1	20	1	8	13	13	9	10	5	20	—	5	27	12	134	145
Gripe	1	42	—	62	1	17	—	32	—	29	—	51	1	56	—	33	14	179	—	283	—	156	—	40	3	60	—	59	—	30	—	3	—	3	20	1135
Varíola	6	—	9	1	6	—	10	—	2	—	17	—	6	—	—	—	15	—	12	—	5	1	2	—	2	—	2	—	1	—	—	—	1	—	96	2
Sarampo	35	11	25	8	116	10	66	11	25	2	44	8	17	13	29	4	164	36	107	37	53	70	40	6	56	14	19	3	4	5	—	—	—	—	800	238
Disenterias	19	15	13	15	4	3	34	14	14	9	80	19	8	7	25	8	90	40	109	98	167	56	55	14	214	53	9	7	5	10	—	8	10	2	856	378
Poliomielite	1	—	—	—	3	—	—	—	2	—	1	—	—	—	1	—	1	—	—	1	4	2	1	—	1	—	—	—	—	—	—	—	3	—	21	3
Meningite cérebro-espinhal	1	—	2	1	1	1	2	—	2	1	2	2	1	1	—	—	3	4	1	1	5	2	—	1	1	1	—	—	—	—	—	1	—	1	21	17
Lepra	23	—	15	—	6	2	7	1	3	—	18	1	5	—	8	—	46	3	71	2	52	—	4	49	9	—	2	—	1	1	—	1	1	1	269	61
Febre amarela	—	—	—	—	—	—	—	—	—	—	—	—	—	—	—	—	—	—	—	—	—	—	—	—	—	—	—	—	—	—	—	—	—	—	—	—

CASOS E ÓBITOS DE DOENÇAS TRANSMISSIVEIS NO RIO DE JANEIRO (D. F.)

Distribuição por Distritos Sanitários

1 9 4 4

DOENÇAS TRANSMISSÍVEIS	DISTRITOS SANITÁRIOS																																	
	1.º		2.º		3.º		4.º		5.º		6.º		7.º		8.º		9.º		10º		11º		12º		13º		14º		15º		IGNORADO		FORA DA CIDADE		TOTAL	
	C	O	C	O	C	O	C	O	C	O	C	O	C	O	C	O	C	O	C	O	C	O	C	O	C	O	C	O	C	O	C	O	C	O	C	O
Febres tifóide e paratifóides	31	9	38	6	18	—	23	6	16	1	50	8	20	4	22	8	54	13	34	8	28	7	12	3	16	6	15	6	5	—	—	—	24	1	406	86
Peste	—	—	—	—	—	—	—	—	—	—	—	—	—	—	—	—	—	—	—	—	—	—	—	—	—	—	—	—	—	—	—	—	—	—	—	—
Escarlatina	—	—	—	—	—	—	—	—	—	—	—	—	—	—	—	—	1	—	—	—	1	—	—	—	1	—	—	—	—	—	—	—	—	—	3	—
Coqueluche	21	7	6	13	14	2	8	4	10	4	28	12	4	11	9	6	699	24	307	37	497	27	102	4	472	23	60	8	187	17	—	2	—	—	2424	201
Difteria	103	7	80	6	76	9	105	2	78	3	69	5	51	1	101	6	175	14	147	17	168	18	32	—	45	9	57	7	20	4	—	3	4	4	1311	115
Tuberculose	850	617	329	417	311	214	292	271	112	130	435	307	239	180	207	304	1048	1010	899	1007	695	819	163	258	518	423	112	96	64	54	—	225	—	194	6274	5516
Malária	18	8	—	5	1	2	2	—	2	3	7	5	5	2	5	4	13	6	—	16	2	13	—	4	11	8	3	14	—	19	—	5	5	17	74	131
Gripe	21	49	7	62	28	33	29	49	17	32	19	52	4	72	10	36	63	195	24	254	58	159	9	39	59	96	4	55	—	24	—	2	—	—	352	1200
Varíola	23	1	10	—	11	—	17	—	7	1	11	—	7	1	7	—	25	—	18	1	27	—	7	—	11	1	1	—	11	—	—	—	6	—	199	5
Sarampo	92	15	59	5	92	—	63	10	76	6	56	6	21	15	51	7	111	45	189	69	66	76	53	14	47	56	26	2	6	7	—	1	—	1	1008	335
Disenterias	13	8	9	18	8	4	21	12	9	21	32	13	13	6	14	14	35	44	87	75	62	43	46	26	325	59	12	15	8	13	—	9	8	8	702	382
Poliomielite	8	—	5	1	4	1	4	—	4	—	2	—	—	1	5	—	10	1	1	—	7	—	—	—	4	—	6	1	1	—	—	—	3	—	64	5
Meningite cérebro espinhal	1	2	1	2	1	2	4	1	5	—	7	1	1	1	1	—	2	—	3	4	5	3	1	—	—	1	1	1	—	—	—	1	2	1	35	20
Lepra	26	1	8	—	9	—	6	—	6	1	13	2	7	—	10	1	27	1	52	3	38	1	6	77	22	1	1	—	1	—	—	5	6	—	238	93
Febre amarela	—	—	—	—	—	—	—	—	—	—	—	—	—	—	—	—	—	—	—	—	—	—	—	—	—	—	—	—	—	—	—	—	—	—	—	—

CASOS E ÓBITOS DE DOENÇAS TRANSMISSÍVEIS NO RIO DE JANEIRO (D. F.)

Distribuição por Distritos Sanitários

1945

DOENÇAS TRANSMISSÍVEIS	DISTRITOS SANITÁRIOS																																					
	1.º		2.º		3.º		4.º		5.º		6.º		7.º		8.º		9.º		10.º		11.º		12.º		13.º		14.º		15.º		16.º		IGNORADO		FORA DA CIDADE		TOTAL	
	C	O	C	O	C	O	C	O	C	O	C	O	C	O	C	O	C	O	C	O	C	O	C	O	C	O	C	O	C	O	C	O	C	O	C	O	C	O
Febres tifóide e paratifóides	20	7	17	6	11	3	32	4	26	6	43	9	16	3	16	5	99	17	73	17	103	29	19	1	12	2	9	1	7	1	1	—	—	2	12	4	516	117
Peste	—	—	—	—	—	—	—	—	—	—	—	—	—	—	—	—	—	—	—	—	—	—	—	—	—	—	—	—	—	—	—	—	—	—	—	—	—	—
Escarlatina	—	—	—	—	—	—	1	—	—	—	—	—	—	—	—	—	—	—	—	—	—	—	—	—	—	—	—	—	—	—	—	—	—	—	—	—	1	—
Coqueluche	22	5	10	12	37	2	9	10	7	5	17	8	14	7	6	1	614	17	201	15	562	36	148	2	607	32	54	8	101	7	19	—	—	1	2	—	2430	172
Difteria	70	2	49	2	55	7	80	4	55	2	35	—	42	1	34	1	122	13	106	15	93	4	21	—	34	5	50	3	55	5	—	1	—	—	2	1	903	66
Tuberculose	948	589	401	411	350	212	423	278	132	164	329	310	223	160	227	274	916	1019	928	968	862	812	154	258	609	461	169	109	54	71	1	15	—	212	77	236	6803	6559
Malária	9	5	2	8	5	2	8	4	6	1	1	3	2	2	—	3	12	7	2	17	7	18	8	5	3	11	2	9	—	15	—	—	—	2	6	10	73	122
Gripe	3	53	8	74	260	22	1	43	4	33	4	60	5	49	4	26	22	152	2	167	8	99	2	43	162	80	—	47	1	17	—	2	—	7	1	4	487	978
Varícla	9	—	9	—	5	—	3	—	2	—	13	1	7	—	—	—	11	1	9	—	11	—	4	—	17	—	5	—	3	—	—	—	—	—	5	—	113	2
Sarampo	49	4	13	4	36	2	18	9	15	1	19	4	7	8	11	1	14	12	12	6	12	14	21	2	7	13	11	1	—	4	17	—	—	—	—	1	262	86
Disenterias	32	11	9	12	4	6	4	6	5	10	13	11	8	4	3	6	21	22	23	25	33	27	5	9	107	29	7	9	7	1	1	—	—	4	4	3	286	195
Poliomielite	4	—	3	—	2	—	5	1	6	2	3	—	2	—	1	—	8	—	2	1	7	3	—	—	—	—	—	—	—	—	—	—	—	—	2	—	45	7
Meningite cérebro-espinhal	25	6	20	4	10	2	24	1	16	2	18	6	3	1	8	1	29	4	26	4	30	15	6	2	18	2	5	2	2	—	—	—	—	6	8	2	248	60
Lepra	28	1	14	—	11	—	2	—	4	—	22	1	5	—	7	—	33	—	42	—	34	3	8	72	18	1	4	—	1	—	—	—	—	2	3	—	236	80
Febre amarela	—	—	—	—	—	—	—	—	—	—	—	—	—	—	—	—	—	—	—	—	—	—	—	—	—	—	—	—	—	—	—	—	—	—	—	—	—	—

CASOS E ÓBITOS DE DOENÇAS TRANSMISSÍVEIS NO RIO DE JANEIRO (D. F.)

Distribuição por Distritos Sanitários

1 9 4 6

DOENÇAS TRANSMISSÍVEIS	DISTRITOS SANITÁRIOS																																			
	1.º		2.º		3.º		4.º		5.º		6º		7.º		8.º		9.º		10º		11º		12º		13º		14º		15º		16º		IGNORADO		FORA DA CIDADE		TOTAL	
	C	O	C	O	C	O	C	O	C	O	C	O	C	O	C	O	C	O	C	O	C	O	C	O	C	O	C	O	C	O	C	O	C	O	C	O	C	O
Febres tifóide e paratifóides	63	8	55	10	67	7	80	6	43	3	87	15	25	—	37	7	266	47	295	53	488	62	29	3	56	5	24	5	4	—	25	6	—	8	28	8	1672	253
Peste	—	—	—	—	—	—	—	—	—	—	—	—	—	—	—	—	—	—	—	—	—	—	—	—	—	—	—	—	—	—	—	—	—	—	—	—	—	—
Escarlatina	—	—	—	—	—	—	—	—	—	—	—	—	—	—	—	—	—	—	—	—	—	—	—	—	—	—	—	—	—	—	—	—	—	—	—	—	—	—
Coqueluche	3	8	9	4	23	3	10	15	15	7	5	14	4	10	6	7	622	36	86	21	213	32	174	15	349	22	76	9	129	12	129	8	—	—	—	—	1853	221
Difteria	45	3	59	4	102	6	95	2	48	3	43	5	46	—	47	4	172	14	116	16	96	16	24	1	54	4	40	4	66	4	21	1	—	—	—	—	1074	87
Tuberculose	619	511	256	361	274	230	322	234	151	122	337	274	222	158	183	215	668	1051	823	893	1111	878	154	185	507	493	303	162	41	67	136	50	—	184	385	259	6402	6267
Malária	2	4	—	7	1	1	2	2	3	1	3	2	—	2	5	3	14	8	1	7	—	13	1	3	9	9	—	10	—	22	—	—	—	2	—	13	41	109
Gripe	—	31	1	60	—	17	—	23	—	23	—	31	—	46	—	25	—	103	—	115	1	79	—	45	24	61	—	58	—	16	15	16	—	1	—	2	41	752
Varíola	3	—	—	—	2	—	16	—	7	—	9	—	1	—	1	—	10	—	3	—	1	—	1	—	8	—	—	—	—	—	2	—	—	—	1	—	65	—
Sarampo	26	4	11	4	36	2	33	10	13	5	8	8	4	7	3	6	36	26	19	19	4	45	32	2	15	15	13	5	7	2	166	9	—	5	—	—	420	174
Disenterias	3	6	4	3	3	1	3	2	4	5	4	5	2	2	1	4	16	12	10	12	23	18	6	5	11	12	3	4	1	2	4	5	—	2	1	1	99	101
Poliomielite	—	—	1	—	4	—	10	3	7	—	4	2	1	—	4	—	4	2	1	—	6	2	—	—	2	—	2	—	—	—	—	—	—	—	—	1	46	10
Meningite cérebro-espinhal	43	1	37	11	30	5	48	8	32	5	48	7	15	1	13	1	70	18	72	12	90	31	7	1	36	6	5	2	6	1	8	2	—	13	28	6	588	131
Lepra	19	—	8	—	6	—	7	—	6	1	18	2	3	—	9	1	16	1	50	1	31	2	10	55	20	—	1	—	2	—	—	—	—	2	2	—	208	65
Febre amarela	—	—	—	—	—	—	—	—	—	—	—	—	—	—	—	—	—	—	—	—	—	—	—	—	—	—	—	—	—	—	—	—	—	—	—	—	—	—

CASOS DE ALGUMAS DOENÇAS TRANSMISSIVEIS NO RIO DE JANEIRO (D. F.)

Distribuição por sexo e grupos de idade

1 9 4 2

GRUPOS DE IDADE (ANOS)	FEBRES TIFÓIDICAS		COQUELUCHE		DIFTERIA		TUBERCULOSE		GRIPE		VARÍOLA		SARAMPO		DISENTERIAS		POLIOMIELITE		LEPRA	
	M	F	M	F	M	F	M	F	M	F	M	F	M	F	M	F	M	F	M	F
— 1	—	—	291	346	83	75	5	4	7	6	2	4	74	89	27	21	—	3	—	—
1 — 4	11	6	856	917	502	491	61	61	6	2	6	3	351	365	88	65	10	11	—	1
5 — 9	32	24	379	479	247	329	47	58	—	1	18	2	161	149	38	39	4	—	4	4
10 — 14	50	38	26	52	62	96	62	91	—	1	3	—	29	40	36	18	1	—	9	7
15 — 19	55	52	3	6	32	53	329	374	—	—	4	2	8	24	17	14	—	—	8	10
20 — 29	83	71	—	1	38	87	1 202	1 093	2	—	12	12	13	19	41	35	—	—	34	21
30 — 39	59	52	—	3	18	58	880	555	2	2	5	1	1	2	23	21	1	—	26	16
40 — 49	28	27	1	—	11	21	610	268	—	—	3	2	—	—	30	22	—	—	22	11
50 — 59	23	15	—	—	3	9	292	99	—	—	—	—	—	—	10	13	—	—	17	13
60 — 69	1	7	—	—	1	4	87	44	1	1	—	—	—	—	3	9	—	—	7	8
70 +	1	2	—	—	—	—	25	17	3	2	—	—	—	—	4	7	—	—	2	1
Ignorada	—	—	3	—	7	5	160	72	1	3	—	—	2	1	8	5	—	—	1	—
TOTAL	343	294	1 559	1 804	1 004	1 228	3 760	2 736	22	18	53	26	639	689	325	269	16	14	130	92

CASOS DE ALGUMAS DOENÇAS TRANSMISSIVEIS NO RIO DE JANEIRO (D. F.)

Distribuição por sexo e grupos de idade

1 9 4 3

GRUPOS DE IDADE (ANOS)	FEBRES TIFÓIDICAS		COQUELUCHE		DIFTERIA		TUBERCULOSE		GRIPE		VARÍOLA		SARAMPO		DISENTERIAS		POLIOMIELITE		LEPRA	
	M	F	M	F	M	F	M	F	M	F	M	F	M	F	M	F	M	F	M	F
— 1	—	—	287	299	66	59	3	2	2	3	2	1	54	60	30	20	1	1	—	—
1 — 4	4	2	711	756	402	364	38	34	2	3	12	10	259	235	83	84	7	7	1	1
5 — 9	18	14	349	383	205	247	33	42	1	—	1	3	69	73	58	33	1	2	6	3
10 — 14	45	20	37	41	60	75	38	99	1	2	3	2	11	9	54	28	—	1	8	9
15 — 19	51	40	2	3	23	51	313	390	1	—	2	3	3	5	44	31	—	1	11	13
20 — 29	67	55	1	4	26	69	1 195	1 095	—	—	17	14	8	8	72	57	—	—	37	32
30 — 39	50	32	—	1	17	31	980	578	—	2	8	6	—	3	44	43	—	—	36	16
40 — 49	23	19	—	—	4	11	593	273	—	—	2	4	—	—	41	26	—	—	22	23
50 — 59	12	5	—	—	1	4	289	99	1	—	3	1	—	—	24	25	—	—	14	15
60 — 69	7	4	—	—	—	1	104	50	—	—	—	1	—	—	15	13	—	—	5	8
70 +	2	1	—	—	—	1	26	17	1	1	—	—	—	—	9	18	—	—	4	4
Ignorada	—	1	2	—	1	3	119	58	—	—	1	—	—	3	2	2	—	—	1	1
TOTAL	279	193	1 389	1 487	805	916	3 731	2 737	9	11	51	45	404	396	476	380	9	12	145	124

CASOS DE ALGUMAS DOENÇAS TRANSMISSIVEIS NO RIO DE JANEIRO (D. F.)

Distribuição por sexo e grupos de idade

1 9 4 4

GRUPOS DE IDADE (ANOS)	FEBRES TIFÓIDICAS		COQUELUCHE		DIFTERIA		TUBERCULOSE		GRIPE		VARÍOLA		SARAMPO		DISENTERIAS		POLIOMIELITE		LEPRA	
	M	F	M	F	M	F	M	F	M	F	M	F	M	F	M	F	M	F	M	F
— 1	—	1	234	261	55	39	9	6	7	14	7	2	63	58	27	19	5	4	—	—
1 — 4	8	1	536	664	306	272	42	36	27	36	18	17	263	255	69	47	25	19	—	—
5 — 9	14	16	280	339	179	196	44	39	25	29	13	7	98	107	35	38	4	1	4	4
10 — 14	37	23	41	48	40	53	41	87	14	14	6	7	26	35	35	22	2	3	8	3
15 — 19	39	39	5	6	17	30	329	398	10	17	8	9	20	28	28	24	—	—	14	11
20 — 29	69	38	1	4	16	51	1 068	987	28	33	43	19	18	25	52	54	—	—	30	25
30 — 39	35	27	2	—	10	23	922	556	15	22	19	6	1	6	47	36	—	—	34	22
40 — 49	18	20	—	—	7	7	587	239	16	20	3	5	—	3	46	28	-	—	20	18
50 — 59	11	4	—	—	2	1	315	126	6	8	3	1	—	—	24	21	—	—	14	10
60 — 69	8	2	—	—	—	4	93	33	6	1	1	2	—	—	10	21	—	—	7	4
70 +	1	2	—	—	—	1	30	15	3	—	1	—	—	—	9	9	—	—	2	5
Ignorada	—	—	—	3	1	1	914	58	1	—	2	—	1	—	—	1	1	—	2	1
TOTAL	233	173	1 099	1 325	633	678	3 694	2 580	158	194	124	75	490	518	382	320	37	27	135	103

CASOS DE ALGUMAS DOENÇAS TRANSMISSIVEIS NO RIO DE JANEIRO (D. F.)

Distribuição por sexo e grupos de idade

1945

GRUPOS DE IDADE (ANOS)	FEBRES TIFÓIDICAS		COQUELUCHE		DIFTERIA		TUBERCULOSE		GRIPE		VARÍOLA		SARAMPO		DISENTERIAS		POLIOMIELITE		LEPRA	
	M	F	M	F	M	F	M	F	M	F	M	F	M	F	M	F	M	F	M	F
— 1	—	—	199	233	32	32	3	4	7	1	1	1	19	22	6	9	4	6	—	—
1 — 4	—	2	573	648	217	229	41	43	6	21	5	5	83	69	19	21	17	10	—	—
5 — 9	20	13	301	372	93	125	42	57	18	41	1	4	19	21	16	12	2	3	2	1
10 — 14	38	26	40	64	34	32	69	96	35	62	5	2	7	7	9	10	2	1	10	9
15 — 19	33	42	2	2	11	22	405	458	30	39	6	5	1	4	21	8	—	—	10	11
20 — 29	65	79	—	2	6	35	1 230	1 106	28	59	31	10	1	6	26	21	—	—	44	25
30 — 39	57	38	—	—	7	14	948	580	16	41	11	8	—	1	23	18	—	—	25	18
40 — 49	27	26	—	—	3	4	583	262	10	20	9	3	—	—	16	13	—	—	17	12
50 — 59	16	13	—	1	2	2	285	116	8	19	3	1	—	—	5	11	—	—	13	12
60 — 69	5	5	—	—	—	2	99	45	2	6	1	—	—	—	7	10	—	—	12	9
70 +	1	4	—	—	—	1	26	11	—	4	—	—	—	—	3	2	—	—	2	—
Ignorada	—	—	—	—	—	—	192	102	8	6	1	—	2	—	—	—	—	—	1	4
TOTAL	262	254	1 108	1 322	405	498	3 923	2 880	168	319	74	39	132	130	151	135	25	20	136	100

CASOS DE ALGUMAS DOENÇAS TRANSMISSIVEIS NO RIO DE JANEIRO (D. F.)

Distribuição por sexo e grupos de idade

1 9 4 6

GRUPOS DE IDADE (ANOS)	FEBRES TIFÓIDICAS		COQUELUCHE		DIFTERIA		TUBERCULOSE		GRIPE		VARÍOLA		SARAMPO		DISENTERIAS		POLIOMIELITE		LEPRA	
	M	F	M	F	M	F	M	F	M	F	M	F	M	F	M	F	M	F	M	F
— 1	—	—	170	194	36	35	7	2	2	1	3	—	22	15	3	4	3	3	—	—
1 — 4	13	9	446	502	247	253	64	66	5	8	2	3	103	101	4	3	21	9	—	—
5 — 9	61	46	229	236	123	140	81	60	1	—	—	2	49	58	2	4	2	3	2	1
10 — 14	105	113	33	24	29	57	75	118	—	2	3	1	19	18	2	2	1	—	6	7
15 — 19	135	151	3	5	12	23	435	414	—	—	4	2	5	7	3	2	1	—	14	9
20 — 29	252	248	4	2	17	36	1 177	991	4	6	15	9	12	4	11	9	1	1	28	13
30 — 39	138	143	—	2	13	25	864	535	3	3	10	4	3	—	7	6	1	—	27	14
40 — 49	70	76	—	—	6	10	551	272	2	1	3	1	2	—	8	4	—	—	20	11
50 — 59	40	43	—	—	3	4	237	129	1	1	2	—	—	—	7	9	—	—	14	20
60 — 69	10	7	—	—	1	—	73	50	—	—	—	—	—	—	2	2	—	—	7	7
70 +	3	4	—	—	—	—	21	14	1	—	—	—	—	—	2	3	—	—	3	2
Ignorada	3	2	—	3	1	3	163	93	—	—	1	—	1	1	—	—	—	—	—	3
TOTAL	839	842	885	968	488	586	3 748	2 744	19	22	43	22	216	294	51	48	30	16	121	87

CAPITAIS ESTADUAIS

NASCIMENTOS E ÓBITOS

MANAUS

FATOS VITAIS

NASCIDOS VIVOS.....
NASCIDOS MORTOS.....
ÓBITOS DE MENORES DE 1 ANO.....
TOTAL DE ÓBITOS.....

CAUSAS DE MORTE

Febres tifóide e paratifóide (1 e 2).....
Peste (3).....
Escarlatina (8).....
Coqueluche (9).....
Difteria (10).....
Tuberculose do aparelho respiratório (13).....
Outras tuberculoses (14 a 22).....
Malária (28).....
Sífilis (30).....
Gripe (33).....
Varíola (34): *a*) varíola major.....
b) varíola minor (alastrim).....
c) não especificada.....
Sarampo (35).....
Tifo exantemático (39).....
Disenterias (27): *a*) bacilar.....
b) amebiana.....
c) por outros protozoarios.....
d) não especificada ou d vida a outras causas.....
Erisipela (11).....
Poliomielite aguda e polioencefalite aguda (36).....
Encefalite infecciosa aguda (letárgica ou epidêmica (37).....
Meningite cérebro-espinhal (meningocócica) (6).....
Raiva (38 b).....
Tétano (12).....
Lepra (23).....
Infecção purulenta e septicemia (sem relação com a gravidez parto ou estado puerperal) (24).....
Febre amarela (38 a).....
Micoses (43).....
Outras doenças infecciosas parasitárias (4, 5, 7, 25, 26, 29, 31, 32, 38 c a f, 39 a 42, 44).....
Cancer e outros tumores malignos (45 a 55).....
Tumores não malignos ou cujo caráter maligno não foi especificado (56 e 57).....
Reumatismo crônico e gota (59 e 60).....
Diabetes melitus (61).....
Alcoolismo agudo ou crônico (77).....
Avitaminoses, outras doenças gerais, doenças do sangue e envenenamentos crônicos (58, 62 a 76, 78 e 79).....
Meningite não meningocócica (simples) e doenças da medula espinhal (81 e 82).....
Lesões intracranianas de origem vascular (83).....
Outras doenças do sistema nervoso e dos órgãos dos sentidos (80, 84 a 89).....
Doenças do coração (90 a 95).....
Outras doenças do parelho circulatório (96 a 103).....
Bronquites (106).....
Pneumonias e broncopneumonia (107 a 109).....
Outras doenças do aparelho respiratório (104, 105, 110 a 114).....
Diarréia e enterite (119 e 120: *a*) diarréia e enterite (baixo de 2 anos) (119).....
b) diarréia, enterite e ulceração intestinal (2 anos e acima) (120).....
Apendicite (121).....
Doenças do figado e das vias biliares (124 a 127).....
Outras doenças do aparelho digestivo (115 a 118, 122, 123, 128 e 129).....
Nefrites (130 a 132).....
Outras doenças do aparelho urinário e do aparelho genital (133 a 139).....
Septicemia e infecções puerperais (140 e 147).....
Outras doenças e acidentes da gravidez, do parto e do estado puerperal (141 a 146, 148 a 150).....
Doenças da pele e do tecido celular, dos ossos e dos órgãos da locomoção (151 a 156).....
Debilidade congênita, vícios de conformação congênitos, nascimento prematuro e doenças peculiares ao 1.º ano de vida (157 a 161).....
Senilidade (162).....
Suicídios (163 e 164).....
Homicídios (165 a 168).....
Acidentes de automóveis (todos os veículos movidos a motor) (170).....
Outras mortes violentas ou acidentais, exceto suicídios e homicídios ou acidentes de automóveis (169, 171 a 198).....
Causas não especificadas ou mal definidas (199 e 200).....

NOTA — Os números entre parêntesis correspondem aos da Nomenclatura Internacional Detalhada de Casuas de Morte.

— 1942

JANEIRO	FEVEREIRO	MARÇO	ABRIL	MAIO	JUNHO	JULHO	AGOSTO	SETEMBRO	OUTUBRO	NOVEMBRO	DEZEMBRO	TOTAL
161	**118**	**157**	**135**	**133**	**108**	**139**	**150**	**172**	**186**	**139**	**312**	**1910**
16	**11**	**20**	**16**	**25**	**18**	**16**	**21**	**23**	**13**	**14**	**21**	**214**
39	**40**	**23**	**34**	**31**	**34**	**44**	**55**	**37**	**33**	**39**	**32**	**441**
160	**157**	**156**	**157**	**173**	**196**	**226**	**249**	**202**	**181**	**154**	**166**	**2177**
7	1	2	5	3	2	3	1	1	1	—	4	30
—	—	—	—	—	—	—	—	—	—	—	—	—
—	—	—	—	—	—	—	—	—	—	—	—	—
—	—	—	—	1	—	2	1	2	—	4	5	15
—	1	1	—	—	1	1	1	—	—	—	—	5
18	15	23	23	24	30	26	16	25	24	14	29	267
—	—	—	—	1	—	—	2	1	—	—	—	4
24	24	22	11	18	19	37	53	35	22	17	14	296
1	—	3	—	2	4	2	5	1	1	2	1	22
4	—	4	—	1	—	3	1	1	3	2	1	20
—	—	—	—	—	—	—	—	—	1	—	1	2
1	—	—	—	—	—	1	1	4	—	—	—	7
—	—	—	—	—	—	—	—	—	—	—	—	—
1	—	—	2	4	2	20	16	13	6	3	6	73
—	—	—	—	—	—	—	—	—	—	—	—	—
1	—	2	1	—	1	1	1	—	1	2	3	13
—	—	—	—	—	—	—	—	—	—	—	—	—
—	—	—	—	—	—	—	—	—	—	—	—	—
—	4	1	2	—	2	—	—	—	1	1	—	11
—	—	—	—	1	—	—	1	—	—	—	1	3
—	—	—	—	—	—	—	—	—	—	1	—	1
—	—	—	—	—	—	—	—	—	—	—	—	—
—	—	—	—	—	—	—	—	—	—	—	—	—
—	—	—	—	—	—	—	—	—	—	—	—	—
2	—	1	1	1	1	1	—	1	—	—	—	8
3	4	8	13	8	3	4	3	3	1	3	2	55
2	2	3	1	1	—	—	1	2	—	1	2	15
—	—	—	—	—	—	—	—	—	—	—	—	—
—	—	—	—	—	—	—	—	—	—	—	—	—
—	1	—	—	—	1	1	2	3	3	1	2	14
1	1	—	5	2	—	1	3	5	3	2	4	27
—	—	—	—	1	—	—	1	—	—	—	—	2
—	—	—	—	—	—	—	—	—	—	1	—	1
—	—	1	—	1	1	—	—	—	1	1	—	5
—	1	—	1	—	—	1	—	—	1	—	—	4
1	—	—	—	2	2	—	1	1	—	—	2	9
—	1	—	—	1	—	—	1	—	—	—	—	3
1	1	5	3	3	3	6	4	3	4	8	1	42
1	2	1	1	—	—	1	1	1	—	1	1	10
5	2	3	1	2	7	4	5	2	3	6	2	42
4	5	4	10	11	8	16	8	3	6	6	2	85
1	3	—	2	2	1	2	2	1	1	—	—	15
17	15	17	11	18	12	22	16	11	17	17	18	191
1	1	2	2	4	1	—	2	2	1	—	—	16
35	37	19	21	16	23	26	31	27	25	20	26	306
4	1	6	2	5	3	4	8	12	4	—	—	49
—	—	—	—	—	—	1	4	—	1	—	—	6
4	6	5	6	3	16	4	10	8	8	7	6	83
3	—	3	1	3	3	4	2	3	—	1	1	21
10	12	11	4	11	14	13	17	16	17	14	14	153
—	2	—	1	1	—	1	2	2	3	1	1	14
—	—	—	—	—	1	1	2	—	—	1	—	5
1	3	1	4	5	2	3	2	1	3	—	2	27
1	—	—	2	1	3	—	—	—	5	—	—	12
3	9	3	14	8	17	12	19	9	9	8	8	119
—	—	—	1	4	1	1	—	1	1	—	2	11
—	—	—	—	1	1	1	—	1	2	2	1	9
—	1	2	—	1	1	—	—	—	1	2	—	8
2	1	2	—	1	2	—	1	—	1	—	2	12
—	1	1	5	1	7	—	2	1	—	3	2	23
1	—	—	1	—	1	—	—	—	—	2	—	5

MANAUS

CAUSAS DE MORTE

Febres tifóide e paratifóides (1 e 2)
Peste (3)
Escarlatina (8)
Coqueluche (9)
Difteria (10)
Tuberculose do aparelho respiratório (13)
Outras tuberculoses (14 a 22)
Malária (28)
Sífilis (30)
Gripe (33)
Varíola (34): *a*) varíola major
b) varíola minor (alastrim)
c) não especificada
Sarampo (35)
Tifo exantemático (39)
Disenterias (27): *a*) bacilar
b) amebiana
c) por outros protozoarios
d) não especificada ou devida a outras causas
Erisipela (11)
Poliomielite aguda e polioencefalite aguda (36)
Encefalite infecciosa aguda (letárgica ou epidêmica) (37)
Meningite cérebro-espinhal (meningocócica) (6)
Raiva (38 b)
Tétano (12)
Lepra (23)
Infecção purulenta e septicemia (sem relação com a gravidez parto ou estado puerperal) (24)
Febre amarela (38 a)
Micoses (43)
Outras doenças infecciosas e parasitárias (4, 5, 7, 25, 26, 29, 31, 32, 38 c a f, 39 a 42, 44)
Câncer e outros tumores malignos (45 a 55)
Tumores não malignos ou cujo caráter maligno não foi especificado (56 e 57)
Reumatismo crônico e gota (59 e 60)
Diabetes melitus (61)
Alcoolismo agudo ou crônico (77)
Avitaminoses, outras doenças gerais, doenças do sangue e envenenamentos crônicos (58, 62 a 76, 78 e 79)
Meningite não meningocócica (simples) e doenças da medula espinhal (81 e 82)
Lesões intracranianas de origem vascular (83)
Outras doenças do sistema nervoso e dos órgãos dos sentidos (80, 84 a 89)
Doenças do coração (90 a 95)
Outras doenças do aparelho circulatório (96 a 10)
Bronquites (106)
Pneumonias e broncopneumonia (107 a 109)
Outras doenças do aparelho respiratório (104, 105, 110 a 114)
Diarréia e enterite (119 e 120): *a*) diarréia e enterite (abaixo de 2 anos) (119)
b) diarréia, enterite e ulceração intestinal (2 anos e acima) (120)
Apendicite (121)
Doenças do fígado e das vias biliares (124 a 127)
Outras doenças do aparelho digestivo (115 a 118, 122, 123, 128 e 129)
Nefrites (130 a 132)
Outras doenças do aparelho urinário e do aparelho genital (133 a 139)
Septicemia e infecções puerperais (140 e 147)
Outras doenças e acidentes da gravidez, do parto e do estado puerperal (141 a 146, 148 a 150)
Doenças da pele e do tecido celular, dos ossos e dos órgãos da locomoção (151 a 156)
Debilidade congênita, vícios de conformação congênitos, nascimento prematuro e doenças peculiares ao 1.º ano de vida (157 a 161)
Senilidade (162)
Suicídios (163 e 164)
Homicídios (165 a 168)
Acidentes de automóveis (todos os veículos movidos a motor) (170)
Outras mortes violentas ou acidentais, exceto suicídios e homicídios ou acidentes de automóveis (169, 171 a 198)
Causas não especificadas ou mal definidas (199 e 200)

TOTAL

NOTA — Os números entre parentesis correspondem aos da Nomenclatura Internacional Detalhada de Causas de Morte.

— 1942

GRUPOS DE IDADE (anos)

Menores de 1 ano		1-4		5-9		10-14		15-19		20-29		30-39		40-49		50-59		60 +		Ignorada		TOTAL		
M	F	M	F	M	F	M	F	M	F	M	F	M	F	M	F	M	F	M	F	M	F	M	F	Geral
—	—	—	—	1	1	3	3	1	2	7	9	1	1	—	1	—	—	—	—	—	—	13	17	30
—	—	—	—	—	—	—	—	—	—	—	—	—	—	—	—	—	—	—	—	—	—	—	—	—
—	—	—	—	—	—	—	—	—	—	—	—	—	—	—	—	—	—	—	—	—	—	—	—	—
—	4	3	7	1	—	—	—	—	—	—	—	—	—	—	—	—	—	—	—	—	—	4	11	15
—	2	2	—	—	—	—	1	—	—	—	—	—	—	—	—	—	—	—	—	—	—	2	3	5
1	—	—	—	—	—	—	3	9	18	33	53	28	24	23	25	17	16	11	6	—	—	122	145	267
—	—	—	—	—	—	—	1	—	—	1	1	—	—	—	—	1	—	—	—	—	—	2	2	4
4	10	20	21	12	15	5	11	8	11	24	22	23	17	30	24	19	9	4	7	—	—	149	147	296
6	2	1	—	—	—	—	—	—	—	1	—	1	2	2	—	2	1	2	2	—	—	15	7	22
3	5	2	—	—	1	—	—	—	—	2	1	—	2	1	1	—	—	1	1	—	—	9	11	20
—	—	—	—	—	—	—	—	1	—	1	—	—	—	—	—	—	—	—	—	—	—	2	—	2
—	—	1	—	—	—	—	—	1	—	1	—	—	—	—	—	1	—	3	—	—	—	7	—	7
—	—	—	—	—	—	—	—	—	—	—	—	—	—	—	—	—	—	—	—	—	—	—	—	—
7	4	16	26	5	6	3	1	—	2	1	1	—	—	—	1	—	—	—	—	—	—	32	41	73
—	—	—	—	—	—	—	—	—	—	—	—	—	—	—	—	—	—	—	—	—	—	—	—	—
1	1	5	3	—	—	—	—	—	—	—	1	—	1	—	—	—	—	—	1	—	—	6	7	13
—	—	—	—	—	—	—	—	—	—	—	—	—	—	—	—	—	—	—	—	—	—	—	—	—
—	—	—	—	—	—	—	—	—	—	—	—	—	—	—	—	—	—	—	—	—	—	—	—	—
—	1	—	—	—	—	—	—	—	2	1	—	—	2	2	1	1	—	—	1	—	—	4	7	11
—	—	—	—	—	—	—	—	—	—	—	—	1	—	—	—	—	1	—	1	—	—	1	2	3
—	—	—	—	1	—	—	—	—	—	—	—	—	—	—	—	—	—	—	—	—	—	1	—	1
—	—	—	—	—	—	—	—	—	—	—	—	—	—	—	—	—	—	—	—	—	—	—	—	—
—	—	—	—	—	—	—	—	—	—	—	—	—	—	—	—	—	—	—	—	—	—	—	—	—
—	—	—	—	—	—	—	—	—	—	—	—	—	—	—	—	—	—	—	—	—	—	—	—	—
2	—	—	—	—	—	1	—	1	—	2	—	—	—	1	—	1	—	—	—	—	—	8	—	8
—	—	—	—	—	—	—	1	3	—	12	2	4	3	8	—	14	—	5	2	1	—	47	8	55
1	1	—	—	1	—	—	2	—	—	2	1	—	2	—	2	3	—	—	—	—	—	7	8	15
—	—	—	—	—	—	—	—	—	—	—	—	—	—	—	—	—	—	—	—	—	—	—	—	—
—	—	—	—	—	—	—	—	—	—	—	—	—	—	—	—	—	—	—	—	—	—	—	—	—
—	2	—	3	2	—	1	—	—	—	—	1	1	1	1	—	—	—	2	—	—	—	7	7	14
—	—	1	—	1	—	—	—	—	—	—	—	1	3	1	2	3	4	8	3	—	—	15	12	27
—	—	—	—	1	—	—	—	—	—	—	—	—	1	—	—	—	—	—	—	—	—	1	1	2
—	—	—	—	—	—	—	—	—	—	—	—	—	—	—	—	—	—	1	—	—	—	1	—	1
—	—	—	—	—	—	—	—	—	—	—	—	—	—	—	—	—	3	1	1	—	—	1	4	5
—	—	—	—	—	—	—	—	—	—	—	—	1	—	2	—	1	—	—	—	—	—	4	—	4
—	—	3	—	—	—	—	2	—	—	2	2	—	—	—	—	—	—	—	—	—	—	5	4	9
1	—	—	—	—	—	—	—	—	1	—	—	—	—	—	—	1	—	—	—	—	—	2	1	3
—	—	—	1	—	—	—	—	—	—	1	1	4	3	2	1	6	4	11	8	—	—	24	18	42
—	—	1	—	—	—	—	—	—	—	1	4	1	—	—	2	—	—	1	—	—	—	4	6	10
—	—	—	—	—	—	—	—	—	1	2	—	3	5	3	2	10	4	8	4	—	—	26	16	42
—	—	—	—	—	—	—	—	—	—	—	—	—	—	2	3	5	3	34	36	—	—	41	42	83
1	—	2	4	1	—	—	—	—	—	—	—	—	1	2	1	—	—	3	—	—	—	9	6	15
13	10	15	19	6	2	4	5	9	1	23	12	14	7	11	3	18	5	12	2	—	—	125	66	191
—	—	—	—	—	—	—	—	—	2	1	2	2	1	2	—	—	2	2	2	—	—	7	9	16
127	105	36	38	—	—	—	—	—	—	—	—	—	—	—	—	—	—	—	—	—	—	163	143	306
—	—	19	16	1	4	3	—	—	—	—	—	—	2	4	—	—	—	—	—	—	—	27	22	49
—	—	—	—	—	—	1	—	—	1	—	—	1	1	—	1	1	—	—	—	—	—	3	3	6
1	—	—	1	1	—	—	—	3	3	15	8	9	2	11	8	9	4	6	2	—	—	55	28	83
2	—	—	2	—	1	—	—	1	—	2	2	—	2	—	2	4	1	1	4	—	—	10	14	24
1	—	2	—	—	2	—	1	4	1	3	1	13	8	19	6	24	19	28	21	—	—	94	59	153
—	2	—	1	—	—	—	—	—	—	—	3	—	3	1	2	—	—	2	—	—	—	3	11	14
—	—	—	—	—	—	—	—	—	—	—	3	—	2	—	—	—	—	—	—	—	—	—	5	5
—	—	—	—	—	—	—	—	—	1	—	14	—	8	—	4	—	—	—	—	—	—	—	27	27
2	1	—	—	—	—	—	—	—	1	6	—	—	—	1	—	1	—	—	—	—	—	10	2	12
54	62	2	1	—	—	—	—	—	—	—	—	—	—	—	—	—	—	—	—	—	—	56	63	119
—	—	—	—	—	—	—	—	—	—	—	—	—	—	—	—	—	—	8	3	—	—	8	3	11
—	—	—	—	—	—	—	—	2	2	2	3	—	—	—	—	—	—	—	—	—	—	4	5	9
—	—	—	—	—	—	—	—	—	—	5	—	1	—	2	—	—	—	—	—	—	—	8	—	8
—	—	—	1	2	—	1	—	1	—	2	—	1	—	2	—	2	—	—	—	—	—	11	1	12
—	—	1	—	2	—	3	—	3	2	3	—	5	—	1	—	2	—	1	—	—	—	21	2	23
1	—	—	—	—	—	—	—	—	—	—	—	1	—	1	—	1	—	—	1	—	—	4	1	5
228	212	132	144	38	32	25	31	47	51	156	147	116	104	135	92	147	76	155	108	1	—	1180	997	2177

MANAUS

FATOS VITAIS

NASCIDOS VIVOS	
NASCIDOS MORTOS	
ÓBITOS DE MENORES DE 1 ANO	
TOTAL DE ÓBITOS	

CAUSAS DE MORTE

Febres tifóide e paratifóides (1 e 2)	
Peste (3)	
E carlatina (8)	
C queluche (9)	
Difteria (10)	
Tuberculose do aparelho respiratório (13)	
Outras tuberculoses (14 a 22)	
Malária (28)	
Sífilis (30)	
Gripe (33)	
Varíola ( ): *a*) varíola maior	
b) varíola minor (alastrim)	
c) não especificada	
Sarampo (35)	
Tifo exantemático (39)	
Disenterias (27): *a*) bacilar	
b) amebiana	
c) por outros protozoarios	
d) não especificada ou devida a outras causas	
Erisipela (11)	
Poliomielite aguda e poioencefalite aguda(36)	
Encefalite infecciosa aguda (letárgica ou epidêmica (37)	
Meningite cérebro espinhal (meningocócica) (6)	
Raiva (38 b)	
Tétano (12)	
Lepra (4)	
Infecção purulenta e septicemia (sem relação com a gravidez parto ou est do puerperal) (24)	
Febre amarela (38 a)	
Micoses (43)	
Outras doenças infecciosas e parasitárias (4, 5, 7, 25, 26, 29, 31, 32, 38, c a f, 39 a 42, 44)	
Câncer e outros tumores malignos (45 a 55)	
Tumores não malignos ou cujo caráter maligno não foi especificado (56 e 57)	
Reumatismo crônico e gota (59 e 60)	
Diabetes melitus (61)	
Alcoolismo agudo ou crônico (77)	
Avitaminoses, outras doenças gerais, doenças do sangue e envenenamentos crônicos (58, 62 a 76, 78 e 79)	
Meningite não meningocócica (simples) e doenças da medula espinhal (81 e 82)	
Lesões intracranianas de origem vascular (8)	
Outras doenças do sistema nervoso e dos órgãos dos sentidos (80, 84 a 89)	
Doenças do coração (90 a 95)	
Outras doenças do aparelho circulatório (96 a 103)	
Bronquites (106)	
Pneumonias e broncopneumonia (107 a 109)	
Outras doenças do aparelho respiratório (104, 105, 110 a 114)	
Diarréia e enterite (119 e 120): *a*) diarréia e enterite (abaixo de 2 anos) (119)	
b) diarréia, enterite e ulceração intestinal (2 anos e acima (120)	
Apendicite (121)	
Doenças do fígado e das vias biliares (124 a 127)	
Outras doenças do aparelho digestivo (115 a 118, 122 123, 128 e 129)	
Nefrites (130 a 132)	
Outras doenças do aparelho urinário e do aparelho genital (133 a 139)	
Septicemia e infecções puerperais (140 e 147)	
Outras doenças e acidentes da gravidez, do parto e do estado puerperal (141 a 146, 148 a 150)	
Doenças da pele e do tecido celular, dos ossos e dos órgãos da locomoção (151 a 156)	
Debilidade congênita, vícios de conformação congênitos, nascimento prematuro e doenças peculiares ao 1.º ano de vida (157 a 161)	
Senilidade (162)	
Suicídios (163 e 164)	
Homicídios (165 a 168)	
Acidentes de automóveis (todos os veículos movidos a motor) (170)	
Outras mortes violentas ou acidentais, exceto suicídios e homicídios ou acidentes de automóveis (169, 171 a 198)	
Causas não especificadas ou mal definidas (199 e 200)	

NOTA — Os números entre parêntesis correspondem aos de Nomenclatura Internacional Detalhada de Causas de Morte.

— 1943

JANEIRO	FEVEREIRO	MARÇO	ABRIL	MAIO	JUNHO	JULHO	AGOSTO	SETEMBRO	OUTUBRO	NOVEMBRO	DEZEMBRO	TOTAL
415	297	415	410	428	317	352	411	376	356	224	297	4298
21	18	15	28	20	20	21	24	20	26	15	16	244
32	34	33	26	32	27	38	46	44	43	54	48	457
162	159	173	172	174	185	195	211	209	194	163	170	2167
—	—	2	1	2	3	2	2	1	2	3	3	21
—	—	—	—	—	—	—	—	—	—	—	—	—
—	—	—	—	—	—	—	—	—	—	—	—	—
3	—	5	2	4	5	1	1	—	1	—	2	24
1	1	—	1	3	3	1	1	2	1	—	1	15
28	25	19	25	24	32	26	25	25	30	13	18	290
—	—	2	—	—	—	—	—	—	—	1	—	3
19	22	17	26	20	27	31	42	31	26	22	26	309
2	2	2	1	2	1	4	3	—	4	4	2	27
3	6	3	5	—	3	3	2	—	1	2	1	29
—	2	—	—	—	—	—	—	—	—	—	—	2
—	1	—	—	—	—	—	1	—	—	1	—	3
—	—	—	—	—	—	—	—	—	—	—	—	—
3	3	1	—	1	—	2	2	6	3	1	—	22
—	—	—	—	—	—	—	—	—	—	—	—	—
1	2	5	6	2	2	1	1	3	—	—	3	26
—	2	1	1	1	1	1	—	—	—	2	1	10
—	—	—	—	—	—	—	—	—	—	—	—	—
—	1	—	—	—	1	1	1	3	1	2	4	14
1	—	—	—	—	—	—	1	—	1	1	—	4
—	—	—	—	—	—	—	1	—	—	—	—	1
—	—	—	—	—	—	—	—	—	—	—	—	—
—	—	—	—	—	—	—	—	—	—	—	—	—
—	—	—	—	—	—	—	—	—	—	—	—	—
—	—	1	2	—	—	—	—	3	—	—	1	7
8	4	9	4	4	2	7	8	3	6	11	10	76
2	3	1	2	3	2	—	2	—	1	3	4	23
—	—	—	—	—	—	—	—	—	—	—	—	—
—	—	—	—	—	—	—	—	—	—	—	—	—
2	—	2	1	1	—	—	1	1	2	2	2	14
1	4	—	6	3	3	4	2	4	5	—	1	33
—	—	—	—	—	—	—	—	—	—	—	—	—
—	—	—	—	—	—	—	—	—	—	—	—	—
1	—	—	—	2	2	—	1	2	1	—	—	9
1	—	—	2	1	—	—	—	—	1	—	1	6
1	—	1	—	2	3	1	1	4	1	—	1	15
1	1	—	1	—	—	—	—	—	—	—	1	4
1	3	3	3	4	3	2	—	3	—	3	2	27
2	—	—	—	2	1	—	1	1	1	—	2	10
3	4	3	7	3	5	2	3	2	4	2	1	39
4	5	3	4	3	6	7	6	3	4	4	3	52
—	—	—	—	1	—	1	—	—	1	—	—	3
15	11	19	18	22	19	22	23	23	13	13	14	212
1	—	2	1	2	1	1	2	1	1	—	—	12
15	23	22	14	23	20	31	25	33	28	39	25	298
5	3	3	3	4	3	7	4	6	7	1	2	48
—	—	1	—	—	1	1	—	—	—	—	1	4
6	6	4	8	5	6	4	3	9	6	—	4	61
—	3	4	4	3	6	3	8	4	1	3	5	44
10	9	16	9	11	14	10	15	13	13	17	13	150
2	1	1	—	—	2	2	4	—	1	1	1	15
1	1	5	2	1	—	—	—	2	—	—	2	14
—	—	1	2	2	1	1	3	5	2	—	—	17
—	—	1	1	1	—	2	2	—	7	—	2	16
16	5	7	6	8	3	8	12	11	13	10	8	107
1	1	—	—	—	—	—	—	—	1	—	—	3
1	—	—	1	1	—	—	—	2	—	—	—	5
—	1	1	—	—	—	—	1	1	2	—	—	6
—	—	1	—	—	—	—	—	—	—	—	—	1
1	4	3	3	2	1	4	—	1	—	1	2	22
—	—	2	—	1	3	2	1	1	2	1	1	14

MANAUS

CAUSAS DE MORTE

Febres tifóide e paratifóides (1 e 2)	
Peste (3)	
Escarlatina (8)	
Coqueluche (9)	
Difteria (10)	
Tuberculose do aparelho respiratório (13)	
Outras tuberculoses (14 a 22)	
Malária (28)	
Sífilis (30)	
Gripe (33)	
Variola (34): *a*) variola major	
b) variola minor (alastrim)	
c) não especificada	
Sarampo (35)	
Tifo exantemático (39)	
Disenterias (27): *a*) bacilar	
b) amebiana	
c) por outros protozoarios	
d) não especificada ou devida a outras causas	
Erisipela (11)	
Poliomielite aguda e polioencefalite aguda (36)	
Encefalite infecciosa aguda (letárgica ou epidêmiva) (37)	
Meningite cérebro-espinhal (meningocócica) (6)	
Raiva (38 b)	
Tétano (12)	
Lepra (23)	
Infecção purulenta e septicemia (sem relação com a gravidez parto ou estado puerperal) (24)	
Febre amarela (38 a)	
Micose (43)	
Outras doenças infecciosas e parasitárias (4, 5, 7, 25, 26, 29, 31, 32, 38, c a f, 39 a 42, 44)	
Câncer e outros tumores malignos (45 a 55)	
Tumores não malignos ou cujo caráter maligno não foi especificado (56 e 57)	
Reumatismo crônico e gota (59 e 60)	
Diabetes melitus (61)	
Acoolismo agudo ou crônico (77)	
Avitaminoses outras doenças gerais, doenças do sangue e envenenamentos crônicos (58, 62 a 76, 78 e 79)	
Meningite não meningocócica (simples) e doenças da medula espinhal (81 e 82)	
Lesões intracranianas de origem vascular (83)	
Outras doenças do sistema nervoso e dos órgãos dos sentidos (80, 84 a 89)	
Doenças do coração (90 a 95)	
Outras doenças do aparelho circulátorio (96 a 103)	
Bronquites (106)	
Pneumonias e broncopneumonia (107 a 109)	
Outras doenças do aparelho respiratório (104, 105, 110 a 114)	
Diarréia e enterite (119 e 120): *a*) diarréia e enterite (abaixo de 2 anos) (119)	
b) diarréia, enterite e ulceração intestinal (2 anos e acima (120)	
Apendicite (121)	
Doenças do fígado e das vias biliares (124 a 127)	
Outras doenças do aparelho digestivo (115 a 118, 122, 123, 128 e 129)	
Nefrites (130 a 132)	
Outras doenças do aparelho urinário e do aparelho genitasl (133 a 139)	
Septicemia e infecções puerperais (140 e 147)	
Outras doenças e acidentes da gravidez, do parto e do estado puêrperal (141 a 146, 148 a 150)	
Doenças da pele e do tecido celular, dos ossos e dos órgãos da locomoção (151 a 156)	
Debilidade congênita, vícios de conformação congênitos, nascimento prematuro e doenças peculiares ao 1.º ano de vida (157 a 161)	
Senilidade (162)	
Suicídios (163 e 164)	
Homicídios (165 a 168)	
Acidentes de autimóveis (todos os veículos movidos a motor) (170)	
Outras mortes violentas ou acidentais, exceto suicídios e homicídios ou acidentes de automóveis (169, 171 a 198)	
Causas não especificadas ou mal definidas (199 e 200)	
TOTAL	

NOTA — Os números entre parêntesis correspondem aos da Nomenclatura Internacional Detalhada de Causas de Marte.

— 1943

GRUPOS DE IDADE (anos)

Menores de 1 ano		1–4		5–9		10–14		15–19		20–29		30–39		40–49		50–59		60 +		Ignorada		TOTAL		
M	F	M	F	M	F	M	F	M	F	M	F	M	F	M	F	M	F	M	F	M	F	M	F	Geral
—	—	1	—	—	—	—	—	2	1	2	3	4	2	2	2	1	—	1	—	—	—	13	8	21
—	—	—	—	—	—	—	—	—	—	—	—	—	—	—	—	—	—	—	—	—	—	—	—	—
—	—	—	—	—	—	—	—	—	—	—	—	—	—	—	—	—	—	—	—	—	—	—	—	—
9	2	5	7	—	1	—	—	—	—	—	—	—	—	—	—	—	—	—	—	—	—	14	10	24
2	2	5	4	1	—	1	—	—	—	—	—	—	—	—	—	—	—	—	—	—	—	9	6	15
—	2	1	1	—	2	3	3	11	13	41	47	33	30	29	19	19	16	11	9	—	—	148	142	290
—	—	—	1	—	—	—	—	—	—	—	—	—	—	1	—	1	—	—	—	—	—	2	1	3
16	9	13	21	8	6	10	2	13	14	29	23	19	26	28	18	23	9	7	15	—	—	166	143	309
9	9	2	—	—	—	—	—	—	—	1	—	1	1	1	1	2	—	—	—	—	—	16	11	27
5	4	1	3	1	—	1	—	1	1	—	1	1	1	2	—	2	1	3	1	—	—	17	12	29
—	—	—	—	—	—	—	—	—	—	—	—	1	—	—	—	—	—	1	—	—	—	2	—	2
—	—	—	—	—	—	—	—	—	1	—	—	1	—	1	—	—	—	—	—	—	—	2	1	3
—	—	—	—	—	—	—	—	—	—	—	—	—	—	—	—	—	—	—	—	—	—	—	—	—
3	2	7	4	1	3	—	—	—	—	—	1	1	—	—	—	—	—	—	—	—	—	12	10	22
—	—	—	—	—	—	—	—	—	—	—	—	—	—	—	—	—	—	—	—	—	—	—	—	—
5	2	4	4	—	1	—	1	—	—	1	1	2	1	—	—	—	1	2	1	—	—	14	12	26
—	—	—	—	—	—	—	1	—	1	1	1	1	2	1	—	—	1	—	1	—	—	3	7	10
—	—	—	—	—	—	—	—	—	—	—	—	—	—	—	—	—	—	—	—	—	—	—	—	—
—	3	1	—	—	2	—	—	—	—	1	1	—	—	2	1	—	1	1	—	—	1	5	9	14
—	—	—	1	—	—	—	—	—	1	—	1	—	—	—	—	—	—	—	1	—	—	—	4	4
—	—	—	1	—	—	—	—	—	—	—	—	—	—	—	—	—	—	—	—	—	—	—	1	1
—	—	—	—	—	—	—	—	—	—	—	—	—	—	—	—	—	—	—	—	—	—	—	—	—
—	—	—	—	—	—	—	—	—	—	—	—	—	—	—	—	—	—	—	—	—	—	—	—	—
—	—	—	—	—	—	—	—	—	—	—	—	—	—	—	—	—	—	—	—	—	—	—	—	—
—	—	—	—	—	—	—	—	—	—	—	—	—	—	—	—	—	—	—	—	—	—	—	—	—
—	—	—	—	1	—	2	—	—	—	—	2	—	—	—	—	1	—	1	—	—	—	5	2	7
—	—	—	—	—	—	1	—	3	4	14	1	11	1	13	4	9	5	8	1	—	1	59	17	76
—	1	1	—	1	1	—	—	1	1	1	2	3	1	1	1	2	1	2	3	—	—	12	11	23
—	—	—	—	—	—	—	—	—	—	—	—	—	—	—	—	—	—	—	—	—	—	—	—	—
—	—	—	—	—	—	—	—	—	—	—	—	—	—	—	—	—	—	—	—	—	—	—	—	—
—	—	2	1	—	1	—	2	—	1	—	1	—	—	1	1	—	—	3	1	—	—	6	8	14
—	—	—	—	1	—	—	1	—	—	—	1	2	2	—	5	1	4	10	6	—	—	14	19	33
—	—	—	—	—	—	—	—	—	—	—	—	—	—	—	—	—	—	—	—	—	—	—	—	—
—	—	—	—	—	—	—	—	—	—	—	—	—	—	—	—	—	—	—	—	—	—	—	—	—
—	—	—	—	—	—	—	—	—	—	—	—	—	—	1	1	2	1	1	3	—	—	4	5	9
—	—	—	—	—	—	—	—	—	—	—	—	1	—	2	—	2	—	1	—	—	—	6	—	6
1	—	—	2	—	1	—	—	—	—	—	—	—	2	—	2	2	—	1	3	1	—	5	10	15
—	—	—	1	—	—	—	1	—	—	—	—	—	1	—	1	—	—	—	—	—	—	—	4	4
—	—	—	—	—	—	—	—	1	—	2	1	2	1	3	2	6	1	6	2	—	—	20	7	27
2	3	2	—	—	—	—	—	—	—	—	—	—	2	1	—	—	—	—	—	—	—	5	5	10
—	—	—	—	—	—	—	—	—	—	2	1	1	2	2	1	9	2	9	10	—	—	25	16	39
—	—	—	—	—	—	—	—	—	—	—	—	—	—	2	—	2	—	24	24	—	—	28	24	52
1	—	1	—	—	—	1	—	—	—	—	—	—	—	—	—	—	—	—	—	—	—	3	—	3
10	9	18	19	5	6	5	5	10	3	33	12	14	10	16	6	11	7	9	4	—	—	131	81	212
1	—	—	—	—	—	—	1	—	—	2	—	1	1	1	—	1	—	3	1	—	—	9	3	12
124	95	37	42	—	—	—	—	—	—	—	—	—	—	—	—	—	—	—	—	—	—	161	137	298
—	—	10	22	9	3	—	—	—	1	—	—	—	—	2	—	—	—	1	—	—	—	22	26	48
—	—	—	—	—	—	—	—	—	—	1	3	—	—	—	—	—	—	—	—	—	—	1	3	4
—	—	—	—	—	1	—	—	1	—	7	8	10	6	8	2	8	2	4	4	—	—	38	23	61
8	4	5	3	2	—	2	—	—	—	1	—	—	2	5	1	5	—	5	1	—	—	33	11	44
2	—	2	1	1	—	2	—	—	2	8	6	8	7	12	5	29	9	36	20	—	—	100	50	150
2	1	—	—	—	—	—	—	—	—	1	2	—	2	1	1	—	2	3	—	—	—	7	8	15
—	—	—	—	—	—	—	—	—	1	—	7	—	6	—	—	—	—	—	—	—	—	—	14	14
—	—	—	—	—	—	—	—	—	1	—	12	—	4	—	—	—	—	—	—	—	—	—	17	17
1	—	1	1	—	—	1	1	—	—	2	2	2	1	1	—	1	1	1	—	—	—	10	6	16
63	44	—	—	—	—	—	—	—	—	—	—	—	—	—	—	—	—	—	—	—	—	63	44	107
—	—	—	—	—	—	—	—	—	—	—	—	—	—	—	—	—	—	1	2	—	—	1	2	3
—	—	—	—	—	—	—	—	—	1	1	1	—	1	—	—	—	—	1	—	—	—	2	3	5
—	—	—	—	—	—	—	—	1	—	3	—	1	—	1	—	—	—	—	—	—	—	6	—	6
—	—	—	1	—	—	—	—	—	—	—	—	—	—	—	—	—	—	—	—	—	—	—	1	1
—	—	—	—	2	—	1	—	1	—	6	—	5	1	2	—	3	—	—	1	—	—	20	2	22
1	—	2	1	—	1	—	—	—	—	2	1	1	1	—	1	1	2	—	—	—	—	7	7	14
265	192	121	141	33	29	30	18	45	47	162	142	126	117	142	75	143	66	156	114	1	2	1224	943	2167

MANAUS

FATOS VITAIS

NASCIDOS VIVOS	
NASCIDOS MORTOS	
ÓBITOS DE MENORES DE 1 ANO	
TOTAL DE ÓBITOS	

CAUSAS DE MORTE

Febres tifóide e paratifóides (1 e 2)	
Peste (3)	
Escarlatina (8)	
Coqueluche (9)	
Difteria (10)	
Tuberculose do aparelho respiratório (13)	
Outras tuberculoses (14 a 22)	
Malária (28)	
Sífilis (30)	
Gripe (33)	
Varíola (34): *a*) varíola maior	
b) varíola minor (alastrim)	
c) não especificada	
Sarampo (35)	
Tifo exantemático (39)	
Disenterias (27): *a*) bacilar	
b) amebiana	
c) por outros protozoarios	
d) não especificada ou devida a outras causas	
Erisipela (11)	
Poliomielite aguda e polioencefalite aguda (36)	
Encefalite infecciosa aguda (letárgica ou epidêmica (37)	
Meningite cérebro espinhal (meningocócica) (6)	
Raiva (38 b)	
Tétano (12)	
Lepra (23)	
Infecção purulenta e septicemia (sem relação com a gravidez parto ou estado puerperal) (24)	
Febre amarela (38 a)	
Micoses (43)	
Outras doenças infecciosas e parasitárias (4, 5, 7, 25, 26, 29, 31, 32, 38, c a f, 39 a 42, 44)	
Câncer e outros tumores malignos (45 a 55)	
Tumores não malignos ou cuio caráter maligno não foi especificado (56 e 57)	
Reumatismo crônico e gota (59 e 60)	
Diabetes melitus (61)	
Alcoolismo agudo ou crônico (77)	
Avitaminoses, outras doenças gerais, doenças do sangue e envenenamentos crônicos (58, 62 a 76, 78 e 79)	
Meningite não meningocócica (simples) e doenças da medula espinhal (81 e 82)	
Lesões intracranianas de origem vascular (83)	
Outras doenças do sistema nervoso e dos órgãos dos sentidos (80, 84 a 89)	
Doenças do coração (90 a 95)	
Outras doenças do aparelho circulatório (96 a 103)	
Bronquites (106)	
Pneumonias e broncopneumonia (107 a 109)	
Outras doenças do aparelho respiratório (104, 105, 110 a 114)	
Diarréia e enterite (119 e 120): *a*) diarréia e enterite (abaixo de 2 anos) (119)	
b) diarréia, enterite e ulceração intestinal (2 anos e acima (120)	
Apendicite (121)	
Doenças do fígado e das vias biliares (124 a 127)	
Outras doenças do aparelho digestivo (115 a 118, 122, 123, 128 e 129)	
Nefrites (130 a 132)	
Outras doenças do aparelho urinário e do aparelho genital (133 a 139)	
Septicemia e infecções puerperais (140 e 147)	
Outras doenças e acidentes da gravidez, do parto e do estado puerperal (141 a 146, 148 a 150)	
Doenças da pele e do tecido celular, dos ossos e dos órgãos da locomoção (151 a 156)	
Debilidade congênita, vícios de conformação congênitos, nascimento prematuro e doenças peculiares ao 1.º ano de vida (157 a 161)	
Senilidade (162)	
Suicídios (163 e 164)	
Homicídios (165 a 168)	
Acidentes de automóveis (todos os veículos movidos a motor) (170)	
Outras mortes violentas ou acidentais, exceto suicídios e homicídios ou acidentes de automóveis (169, 171 a 198)	
Causas não especificadas ou mal definidas (199 e 200)	

NOTA — Os números entre parentesis correspondem aos da Nomenclatura Internacional Detalhada Causas de Morte.

— 1944

JANEIRO	FEVEREIRO	MARÇO	ABRIL	MAIO	JUNHO	JULHO	AGOSTO	SETEMBRO	OUTUBRO	NOVEMBRO	DEZEMBRO	TOTAL
400	420	399	395	400	417	300	360	380	417	430	428	4 746
24	14	23	19	26	13	27	19	17	16	22	25	245
44	40	37	31	44	32	54	56	51	87	61	54	591
163	155	186	177	172	165	210	266	226	286	224	220	2 450
—	1	1	2	2	2	—	2	2	3	1	4	20
—	—	—	—	—	—	—	—	—	—	—	—	—
—	—	—	—	—	—	—	—	—	—	—	—	—
1	—	—	—	—	1	1	—	1	1	—	1	6
3	1	—	1	1	—	1	—	1	1	1	—	10
20	19	39	27	21	25	26	27	18	20	14	31	287
—	1	2	1	—	—	—	1	—	—	1	—	6
27	19	25	14	25	40	43	62	63	61	58	33	470
3	2	4	2	2	2	3	2	2	6	3	2	33
—	6	3	4	6	4	3	2	—	1	2	2	33
—	—	—	—	—	—	—	—	—	—	—	1	1
—	—	—	—	—	—	—	—	—	—	—	—	—
—	—	—	—	—	—	—	—	—	—	—	—	—
—	—	—	—	1	—	—	—	2	2	3	5	13
—	—	—	—	—	—	—	—	—	—	—	—	—
—	1	1	1	1	3	2	3	1	3	1	3	20
—	1	1	2	—	—	—	—	1	1	—	1	7
—	—	—	—	—	—	—	—	—	—	—	—	—
6	4	3	7	1	3	1	7	5	7	5	8	57
—	—	—	—	—	—	—	—	—	—	1	—	1
—	—	—	—	—	—	—	—	—	—	—	—	—
—	—	—	—	—	—	—	—	—	—	—	—	—
—	—	—	—	—	—	—	—	—	—	—	—	—
—	—	—	—	—	—	—	—	—	—	—	—	—
—	—	1	—	—	—	—	1	2	1	—	3	8
5	10	7	15	11	3	10	19	19	31	12	11	151
—	1	—	—	1	2	4	4	1	2	4	1	20
—	—	—	—	—	—	—	—	—	—	—	—	—
—	—	—	—	—	—	—	—	—	—	—	—	—
3	—	3	1	1	—	2	3	1	2	2	3	21
1	1	5	1	3	—	3	3	5	1	1	4	28
—	—	—	—	—	—	—	—	—	—	—	—	—
—	—	—	—	—	—	—	—	—	—	—	—	—
—	1	—	1	—	—	—	1	1	3	—	—	7
—	—	—	—	1	—	—	—	—	—	2	—	3
—	3	1	—	1	—	1	1	—	2	3	1	13
—	1	—	—	—	—	—	—	—	—	—	—	1
4	5	4	2	2	1	—	4	—	—	2	2	26
—	—	2	2	1	1	1	1	1	1	1	—	11
3	2	5	3	4	4	2	4	9	6	7	5	54
2	4	1	7	2	4	7	8	5	7	5	5	57
2	1	1	3	—	1	2	3	1	2	1	1	18
14	6	14	22	9	10	11	20	10	14	10	12	152
1	2	3	3	2	4	3	2	2	1	1	1	25
31	25	23	21	33	24	33	31	30	51	46	42	390
—	—	3	—	7	3	8	11	8	2	3	5	50
—	—	—	—	—	—	1	—	1	1	—	—	3
1	7	3	6	6	3	3	7	6	4	5	2	53
3	1	2	6	2	5	1	1	2	8	1	1	33
18	12	11	12	10	12	10	8	9	10	6	10	128
2	1	1	1	2	1	3	2	—	3	2	1	19
—	—	1	—	2	—	2	2	3	1	3	—	14
—	—	—	1	—	—	1	1	1	3	—	2	9
1	3	1	—	1	2	—	—	—	2	—	1	11
11	10	9	5	7	1	9	12	8	16	9	7	104
—	1	1	—	—	2	2	—	—	—	1	—	7
—	—	—	1	—	—	—	2	—	—	—	3	6
—	—	—	1	1	—	2	—	—	—	1	—	5
—	—	3	1	—	—	—	1	—	1	—	—	6
1	3	2	1	2	1	4	5	1	3	—	3	26
—	—	—	2	1	1	5	3	4	2	6	3	27

MANAUS

CAUSAS DE MORTE

Febres tifóide e paratifóides (1 e 2)	
Peste (3)	
Escarlatina (8)	
Coqueluche (9)	
Ditteria (10)	
Tuberculose do aparelho respiratório (13)	
Outras tuberculoses (14 a 22)	
Malária (28)	
Sífilis (30)	
Gripe (33)	
Varíola (34): *a*) variola major	
b) variola minor (alastrim)	
c) não especificada	
Sarampo (35)	
Tifo exantemático (39)	
Disenterias (27): *a*) bacilar	
b) amebiana	
c) por outros protozoarios	
d) não especificada ou devida a outras causas	
Erisipela (11)	
Poliomielite aguda e polioencefalite aguda (36)	
Encefalite infecciosa aguda (letárgica ou epidêmica) (37)	
Meningite cérebro-espinhal (meningocócica) (6)	
Raiva (38 b)	
Tétano (12)	
Lepra (23)	
Infecção purulenta e septicemia (sem relação com a gravidez parto ou estado puerperal) (24)	
Febre amarela (38 a)	
Micoses (43)	
Outras doenças infecciosas e parasitárias (4, 5, 7, 25, 26, 29, 31, 32, 38 c a f, 39, a 42, 44)	
Cancer e outros tumores malignos (45 a 55)	
Tumores não malignos ou cujo caráter maligno não foi especificado (56 e 57)	
Reumatismo crônico e gota (59 e 60)	
Diabetes melitus (61)	
Alcoolismo agudo ou crônico (77)	
Avitaminoses, outras doenças gerais, doenças do sangue e envenamentos crônicos (58, 62 a 76, 78 e 79)	
Meningite não meningocócica (simples) e doenças da medula espinhal (81 e 82)	
Lesões intracranianas de origem vascular (8)	
Outras doenças do sistema nervoso e dos órgãos dos sentidos (80, 84 a 89)	
Doenças do coração (90 a 95)	
Outras doenças do aparelho circulatório (96 a 105)	
Bronquites (106)	
Pneumonias e broncopneumonia (107 a 109)	
Outras doenças do aparelho respiratório (104, 105,110 a 114)	
Diarréia e enterite (119 e 120): *a*) diarréia e enterite (abaixo de 2 anos) (119)	
b) diarréia, enterite e ulceração intestinal (2 anos e acima) (120)	
Apendicite (121)	
Doenças do figado e das vias biliares (124 a 127)	
Outras doenças do aparelho digestivo (115 a 118, 122, 123, 128 e 129)	
Nefrites (130 a 132)	
Outras doenças do aparelho urinário e do aparelho genital (133 a 139)	
Septicemia e infecções puerperais (140 e 147)	
Outras doenças e acidentes da gravidez, do parto e do estado puerperal (141 a 146, 148 a 150)	
Doenças da pele e do tecido celular, dos ossos e dos órgãos da locomoção (151 a 156)	
Debilidade congênita, vícios de conformação congênitos, nascimento prematuro e doenças peculiares ao 1.º ano de vida (157 a 161)	
Senilidade (162)	
Suicídios (163 e 164)	
Homicídios (165 a 168)	
Acidentes de automóveis (todos os veículos movidos a motor) (170)	
Outras mortes violentas ou acidentais, exceto suicídios e homicídios ou acidentes de automóveis (169, 171 a 198)	
Causas não especificadas ou mal definidas (199 e 200)	
TOTAL	

NOTA — Os números entre parêntesis correspondem aos da Nomenclatura Internacional Detalhada de Causas de Morte.

— 1944

GRUPOS DE IDADE (anos)

Menores del ano		1-4		5-9		10-14		15-19		20-29		30-39		40-49		50-59		60 +		Ignorada		TOTAL		
M	F	M	F	M	F	M	F	M	F	M	F	M	F	M	F	M	F	M	F	M	F	M	F	Geral
—	—	—	—	—	—	—	1	1	2	8	—	2	3	1	—	2	—	—	—	—	—	14	6	20
—	—	—	—	—	—	—	—	—	—	—	—	—	—	—	—	—	—	—	—	—	—	—	—	—
—	—	—	—	—	—	—	—	—	—	—	—	—	—	—	—	—	—	—	—	—	—	—	—	—
—	1	2	2	—	1	—	—	—	—	—	—	—	—	—	—	—	—	—	—	—	—	2	4	6
4	1	3	2	—	—	—	—	—	—	—	—	—	—	—	—	—	—	—	—	—	—	7	3	10
—	—	—	2	1	1	2	1	9	11	40	46	28	41	21	28	18	13	17	7	1	—	137	150	287
1	—	2	—	1	—	—	—	—	—	—	—	—	—	—	—	2	—	—	—	—	—	6	—	6
21	21	28	26	11	14	4	7	12	12	57	45	30	30	31	27	23	22	27	19	3	—	247	223	470
9	6	1	—	—	—	—	1	—	—	1	2	—	1	1	2	—	2	7	—	—	—	19	14	33
9	8	3	2	—	—	—	—	—	1	2	—	1	2	—	—	1	—	2	2	—	—	18	15	33
—	—	—	—	—	—	—	—	—	—	1	—	—	—	—	—	—	—	—	—	—	—	1	—	1
—	—	—	—	—	—	—	—	—	—	—	—	—	—	—	—	—	—	—	—	—	—	—	—	—
—	—	—	—	—	—	—	—	—	—	—	—	—	—	—	—	—	—	—	—	—	—	—	—	—
—	2	6	4	—	—	—	—	—	—	1	—	—	—	—	—	—	—	—	—	—	—	7	6	13
—	—	—	—	—	—	—	—	—	—	—	—	—	—	—	—	—	—	—	—	—	—	—	—	—
3	1	1	4	1	1	1	—	—	—	1	1	1	—	—	1	1	—	2	1	—	—	11	9	20
1	—	1	1	—	—	—	—	2	—	2	—	—	—	—	—	—	—	—	—	—	—	6	1	7
—	—	—	—	—	—	—	—	—	—	—	—	—	—	—	—	—	—	—	—	—	—	—	—	—
5	8	3	5	1	1	1	1	—	2	7	4	3	2	1	4	4	1	1	3	—	—	26	31	57
—	—	—	—	—	—	—	—	—	—	—	—	—	—	1	—	—	—	—	—	—	—	1	—	1
—	—	—	—	—	—	—	—	—	—	—	—	—	—	—	—	—	—	—	—	—	—	—	—	—
—	—	—	—	—	—	—	—	—	—	—	—	—	—	—	—	—	—	—	—	—	—	—	—	—
—	—	—	—	—	—	—	—	—	—	—	—	—	—	—	—	—	—	—	—	—	—	—	—	—
—	—	—	—	—	—	—	—	—	—	—	—	—	—	—	—	—	—	—	—	—	—	—	—	—
1	1	—	—	—	2	—	—	1	—	—	—	2	1	—	—	—	—	—	—	—	—	4	4	8
—	—	—	—	1	—	1	1	5	5	15	11	19	11	21	7	24	3	18	8	—	1	104	47	151
1	1	—	1	—	—	—	—	—	1	5	2	—	1	—	—	4	—	—	4	—	—	10	10	20
—	—	—	—	—	—	—	—	—	—	—	—	—	—	—	—	—	—	—	—	—	—	—	—	—
—	—	—	—	—	—	—	—	—	—	—	—	—	—	—	—	—	—	—	—	—	—	—	—	—
—	2	6	2	2	2	—	1	1	2	2	—	—	—	—	—	1	—	—	—	—	—	12	9	21
—	—	1	—	—	—	—	1	—	—	1	—	2	5	3	2	2	7	4	—	—	—	15	15	28
—	—	—	—	—	—	—	—	—	—	—	—	—	—	—	—	—	—	—	—	—	—	—	—	—
—	—	—	—	—	—	—	—	—	—	—	—	—	—	—	—	—	—	—	—	—	—	—	—	—
—	—	—	—	—	—	—	—	—	—	—	—	—	—	—	2	—	1	—	4	—	—	—	7	7
—	—	—	—	—	—	—	—	—	—	—	—	—	—	1	—	1	—	1	—	—	—	3	—	3
—	3	—	1	—	2	—	—	1	1	1	—	1	—	1	1	—	—	1	—	—	—	5	8	13
—	—	—	—	—	—	—	—	—	—	1	—	—	—	—	—	—	—	—	—	—	—	1	—	1
—	—	—	—	—	—	—	—	—	—	1	—	2	1	4	1	2	4	7	3	1	—	17	9	26
1	2	1	1	—	—	—	—	—	—	3	—	—	—	—	—	1	1	1	—	—	—	7	4	11
—	—	—	—	—	—	—	—	—	—	2	—	1	4	8	6	6	4	13	10	—	—	30	24	54
—	—	—	—	—	—	—	—	—	—	—	—	—	—	—	2	4	2	25	23	—	1	29	28	57
1	2	5	1	—	—	—	—	—	—	1	—	1	1	—	—	3	—	3	—	—	—	14	4	18
21	13	9	11	1	6	3	4	1	7	10	10	6	5	11	6	7	8	11	2	—	—	80	72	152
1	—	2	1	—	—	—	3	—	—	3	—	1	1	2	1	1	1	7	1	—	—	17	8	25
157	158	28	47	—	—	—	—	—	—	—	—	—	—	—	—	—	—	—	—	—	—	185	205	390
—	—	17	15	7	4	1	1	—	—	1	—	1	1	—	—	—	1	1	—	—	—	28	22	50
—	—	—	—	—	—	1	—	—	—	1	—	1	—	—	—	—	—	—	—	—	—	3	—	3
—	—	—	—	—	—	—	—	—	2	8	8	5	2	9	4	5	3	6	1	—	—	33	20	53
2	5	1	3	—	—	2	1	—	—	2	2	2	1	1	1	3	1	4	2	—	—	17	16	33
1	—	1	4	2	2	—	2	1	—	8	1	8	5	8	6	24	6	22	27	—	—	75	53	128
1	1	1	1	2	1	—	1	1	—	2	—	2	—	—	2	—	1	3	—	—	—	12	7	19
—	—	—	—	—	—	—	—	—	1	—	11	—	1	—	1	—	—	—	—	—	—	—	14	14
—	—	—	—	—	—	—	—	—	3	—	4	—	2	—	—	—	—	—	—	—	—	—	9	9
—	—	—	1	—	—	—	—	2	1	1	—	—	2	—	1	2	—	—	1	—	—	5	6	11
59	45	—	—	—	—	—	—	—	—	—	—	—	—	—	—	—	—	—	—	—	—	59	45	104
—	—	—	—	—	—	—	—	—	—	—	—	—	—	—	—	—	—	—	7	—	—	—	7	7
—	—	—	—	—	—	—	—	—	—	—	1	2	1	1	—	—	—	—	—	—	—	4	2	6
—	—	—	—	—	—	—	—	—	—	2	1	—	—	1	—	1	—	—	—	—	—	4	1	5
—	—	—	—	—	—	—	—	—	—	1	—	2	1	1	—	—	—	—	—	—	—	4	2	6
—	—	—	1	3	—	2	1	3	1	5	1	3	1	2	—	1	—	2	—	—	—	21	5	26
4	2	3	3	1	—	2	—	1	—	—	2	3	1	—	—	3	1	1	—	—	—	18	9	27
303	283	125	141	34	37	20	27	41	52	197	153	129	127	130	105	146	82	186	125	5	2	1316	1134	2450

MANAUS

FATOS VITAIS

NASCIDOS VIVOS	
NASCIDOS MORTOS	
ÓBITOS DE MENORES DE 1 ANO	
TOTAL DE ÓBITO	

CAUSAS DE MORTE

Febres tifóide e paratifóides (1 e 2)	
Peste (3)	
Escarlatina (8)	
Coqueluche (9)	
Difteria (10)	
Tuberculose do aparelho respiratório (13)	
Outras tuberculoses (14 a 22)	
Malária (28)	
Sífilis (30)	
Gripe (33)	
Varíola (34): *a*) varíola major	
b) varíola minor (alastrim)	
c) não especificada	
Sarampo (35)	
Tifo exantemático (39)	
Disenterias(27): *a*) bacilar	
b) amebiana	
c) por outros protozoarios	
d) não especificada ou devida a outras causas	
Erisipela (11)	
Poliomielite aguda e polioencefalite aguda(36)	
Encefalite infecciosa aguda (letárgica ou epidêmica (37)	
Meningite cérebro-espinhal (meningocócica) (6)	
Raiva (38 b)	
Tétano (12)	
Lepra (25)	
Infecção purulenta e septicemia (sem relação com a gravidez parto ou estado puerperal) (24)	
Febre amarela (38 a)	
Micoses (43)	
Outras doenças infecciosas e parasitárias (4, 5, 7, 25, 26, 29, 31, 32, 38, c a i, 39 a 42, 44)	
Câncer e outros tumores malignos (45 a 55)	
Tumores não malignos ou cujo caráter maligno não foi especificado (56 e 57)	
Reumatismo crônico e gota (59 e 60)	
Diabetes melitus (61)	
Alcoolismo agudo ou crônico (77)	
Avitaminoses, outras doenças gerais, doenças do sangue e envenenamentos crônicos (58, 62 a 76, 78 e 79)	
Meningite não meningocócica (simples) e doenças da medula espinhal (81 e 82)	
Lesões intracranianas de origem vascular (83)	
Outras doenças do sistema nervoso e dos órgãos dos sentidos (80, 84 a 89)	
Doenças do coração (90 a 95)	
Outras doenças do aparelho circulatório (96 a 103)	
Bronquites (106)	
Pneumonias e broncopneumonia (107 a 109)	
Outras doenças do aparelho respiratório (104, 105, 110 a 114)	
Diarréia e enterite (119 e 120): *a*) diarréia e enterite (abaixo de 2 anos) (119)	
b) diarréia, enterite e ulceração intestinal (2 anos e acima (120)	
Apendicite (121)	
Doenças do fígado e das vias biliares (124 a 127)	
Outras doenças do aparelho digestivo (115 a 118, 122, 123, 128 e 129)	
Nefrites (130 a 132)	
Outras doenças do aparelho urinário e do aparelho genital (133 a 139)	
Septicemia e infecções puerperais (140 e 147)	
Outras doenças e acidentes da gravidez, do parto e do estado puerperal (141 a 146, 148 a 150)	
Doenças da pele e do tecido celular, dos ossos e dos órgãos da locomoção (151 a 156)	
Debilidade congênita, vícios de conformação congênitos, nascimento prematuro e doenças peculiares ao 1.º ano de vida (157 a 161)	
Senilidade (162)	
Suicídios (163 e 164)	
Homicídios (165 a 168)	
Acidentes de automóveis (todos os veículos movidos a motor (170)	
Outras mortes violentas ou acidentais, exceto suicídios e homicídios ou acidentes de automóveis (169, 171 a 198)	
Causas não especificadas ou mal definidas (199 e 200)	

NOTA — Os números entre parentesis correspondem aos de Nomenclatura Internacional Detalhada de Causas de Morte.

— 1945

JANEIRO	FEVEREIRO	MARÇO	ABRIL	MAIO	JUNHO	JULHO	AGOSTO	SETEMBRO	OUTUBRO	NOVEMBRO	DEZEMBRO	TOTAL
403	343	417	413	405	390	333	370	300	362	235	290	4 261
19	19	10	22	22	12	21	12	21	17	15	16	206
66	38	46	38	43	41	36	39	38	40	41	53	519
238	152	161	177	174	195	223	197	155	177	158	176	2 183
1	—	—	1	—	—	—	1	1	1	1	1	7
—	—	—	—	—	—	—	—	—	—	—	—	—
—	—	—	—	—	—	—	—	—	—	—	—	—
—	—	—	—	—	—	—	—	—	—	—	—	—
1	—	—	—	—	2	—	1	—	—	—	1	5
28	15	22	23	21	24	32	26	27	28	20	22	288
—	—	1	1	—	—	1	—	—	—	—	—	3
29	22	21	28	41	40	43	51	29	26	22	31	383
4	5	4	—	2	2	1	5	3	—	4	—	30
1	2	3	3	1	2	3	2	—	2	1	—	20
—	—	—	—	—	—	—	—	—	—	—	—	—
—	—	—	—	—	—	—	—	—	1	—	—	1
—	—	—	—	—	—	—	—	—	—	—	—	—
4	—	1	3	1	—	1	—	—	—	—	2	12
—	—	—	—	—	—	—	—	—	—	—	—	—
2	3	1	1	3	1	—	1	—	—	2	1	15
5	2	2	—	1	—	—	—	—	1	—	1	12
—	—	—	—	—	—	—	—	—	—	—	—	—
11	8	1	4	7	6	11	7	7	4	4	1	71
—	—	—	—	1	—	—	—	1	—	—	—	2
—	—	—	—	—	—	—	—	—	—	—	—	—
—	—	—	—	—	—	—	—	—	—	—	—	—
—	—	—	—	—	—	—	—	—	—	—	—	—
—	—	—	—	—	—	—	—	—	—	—	—	—
2	2	3	—	1	1	—	2	1	1	2	—	15
8	7	2	4	8	8	12	4	3	2	2	5	65
2	2	1	3	1	1	1	1	—	2	—	1	15
—	—	—	—	—	—	—	—	—	—	—	—	—
—	—	—	—	—	—	—	—	—	—	—	2	2
5	—	2	3	1	—	2	1	—	—	—	—	14
4	7	6	3	3	2	8	1	3	5	3	2	47
—	—	—	—	—	—	1	—	—	—	—	—	1
—	—	—	—	—	—	—	—	—	—	—	—	—
—	—	2	—	—	—	—	—	—	—	—	—	2
—	—	—	—	—	—	—	—	—	—	1	—	1
2	—	1	1	1	3	1	1	1	1	1	1	14
—	1	—	1	1	—	—	—	1	—	—	1	5
1	2	4	3	2	2	3	4	1	5	3	—	30
—	—	—	3	2	2	1	1	1	2	4	2	18
7	3	7	6	—	5	6	6	3	4	4	11	62
1	1	5	3	3	2	6	6	4	7	8	4	50
1	2	—	—	—	1	—	1	—	—	1	—	6
13	15	9	14	6	21	14	6	6	19	9	6	138
1	—	2	1	2	—	1	2	1	4	—	1	15
52	27	33	30	29	24	26	25	28	25	24	39	362
3	3	1	2	2	2	5	4	1	3	3	2	31
1	—	—	—	—	—	—	2	1	1	—	1	6
5	6	2	8	9	8	5	3	4	4	7	3	64
1	—	2	4	2	8	2	2	3	2	2	1	29
12	5	8	13	9	13	17	10	7	11	8	9	122
2	1	—	2	—	1	2	—	1	—	1	1	11
—	1	—	1	—	—	—	2	—	—	—	1	5
—	1	—	—	—	—	3	2	—	—	1	1	8
1	—	—	—	—	—	2	—	—	—	—	—	3
12	5	12	4	12	8	8	11	12	14	10	16	124
1	2	—	—	—	—	—	—	—	—	1	—	4
—	—	—	—	—	1	—	—	1	1	1	—	4
—	1	1	—	—	1	—	—	1	—	2	—	6
2	1	1	—	—	—	—	—	—	—	—	—	4
3	—	1	2	—	1	1	4	3	1	5	5	26
10	—	—	2	2	3	4	2	—	—	1	1	25

MANAUS

CAUSAS DE MORTE

Febres tifóide e paratifóides (1 e 2)
Peste (3)
Escarlatina (8)
Coqueluche (9)
Difteria (10)
Tuberculose do aparelho respiratório (13)
Outras tuberculoses (14 a 22)
Malária (28)
Sífilis (30)
Gripe (33)
Varíola (34): *a*) varíola major
b) variola minor (alastrim)
c) não especificada
Sarampo (55)
Tifo exantemático (39)
Disenterias (27): *a*) bacilar
b) amebiana
c) por outros protozoarios
d) não especificada ou devida a outras causas
Erisipela (11)
Poliomielite aguda e polioencefalite aguda (36)
Encefalite infecciosa aguda (letárgica ou epidêmica) (37)
Meningite cérebro-espinhal (meningocócica) (6)
Raiva (38 b)
Tétano (12)
Lepra (23)
Infecção purulenta e septicemia (sem relação com a gravidez parto ou estado puerperal) (24)
Febre amarela (38 a)
Micoses (43)
Outras doenças infecciosas e parasitárias (4, 5, 7, 25, 26, 29, 31, 32, 38 c a f, 39, a 42, 44)
Câncer e outros tumores malignos (45 a 55)
Tumores não malignos ou cujo caráter maligno não foi especificado (56 e 57)
Reumatismo crônico e gota (59 e 60)
Diabetes melitus (61)
Alcoolismo agudo ou crônico (77)
Avitaminoses, outras doenças gerais, doenças do sangue e envenamentos crônicos (58, 62 a 76, 78 e 79)
Meningite não meningocócica (simples) e doenças da medula espinhal (81 e 82)
Lesões intracranianas de origem vascular (83)
Outras doenças do sistema nervoso e dos órgãos dos sentidos (80, 84 a 89)
Doenças do coração (90 a 95)
Outras doenças do aparelho circulatório (96 a 102)
Bronquites (106)
Pneumonias e broncopneumonia (107 a 109)
Outras doenças do aparelho respiratório (104, 105,110 a 114)
Diarréia e enterite (119 e 120): *a*) diarréia e enterite (abaixo de 2 anos) (119)
b) diarréia, enterite e ulceração intestinal (2 anos e acima) (120)
Apendicite (121)
Doenças do fígado e das vias biliares (124 a 127)
Outras doenças do aparelho digestivo (115 a 118, 122, 123, 128 e 129)
Nefrites (130 a 132)
Outras doenças do aparelho urinário e do aparelho genital (133 a 139)
Septicemia e infecções puerperais (140 e 147)
Outras doenças e acidentes da gravidez, do parto e do estado puerperal (141 a 146, 148 a 150)
Doenças da pele e do tecido celular, dos ossos e dos órgãos da locomoção (151 a 156)
Debilidade congênita, vícios de conformação congênitos, nascimento prematuro e doenças peculiares ao 1.º ano de vida (157 a 161)
Senilidade (162)
Suicídios (163 e 164)
Homicídios (165 a 168)
Acidentes de autom veis (todos os veículos movidos a motor) (170)
Outras mortes violentas ou acidentais, exceto suicídios e homicídios ou acidentes de automoveis (169, 171 a 198)
Causas não especificadas ou mal definidas (199 e 200)

TOTAL

NOTA—Os números entre parêntesis correspondem aos da Nomenclatura Internacional Detalhada de Causas de Morte.

— 1945

GRUPOS DE IDADE (anos)

Menores de 1 ano		1–4		5–9		10–14		15–19		20–29		30–39		40–49		50–59		60 +		Ignorada		TOTAL		
M	F	M	F	M	F	M	F	M	F	M	F	M	F	M	F	M	F	M	F	M	F	M	F	Geral
—	—	—	—	—	1	—	—	—	—	—	2	1	—	2	—	1	—	—	—	—	—	4	3	7
—	—	—	—	—	—	—	—	—	—	—	—	—	—	—	—	—	—	—	—	—	—	—	—	—
—	—	—	—	—	—	—	—	—	—	—	—	—	—	—	—	—	—	—	—	—	—	—	—	—
—	—	—	—	—	—	—	—	—	—	—	—	—	—	—	—	—	—	—	—	—	—	—	—	—
—	—	3	2	—	—	—	—	—	—	—	—	—	—	—	—	—	—	—	—	—	—	3	2	5
—	—	—	1	—	—	1	3	10	9	41	52	39	35	22	19	15	12	20	9	—	—	148	140	288
—	—	—	—	—	—	—	—	—	—	—	—	—	—	—	1	—	—	2	—	—	—	2	1	3
9	17	14	22	12	10	9	7	12	19	41	28	31	22	24	18	28	14	25	18	2	1	207	176	383
12	5	—	—	—	—	—	—	—	—	—	—	—	—	3	—	2	2	1	5	—	—	18	12	30
4	—	3	—	1	2	—	—	1	—	2	1	1	1	1	—	—	—	2	1	—	—	15	5	20
—	—	—	—	—	—	—	—	—	—	—	—	—	—	—	—	—	—	—	—	—	—	—	—	—
—	—	—	—	—	—	—	—	—	—	—	—	—	1	—	—	—	—	—	—	—	—	—	1	1
—	—	—	—	—	—	—	—	—	—	—	—	—	—	—	—	—	—	—	—	—	—	—	—	—
3	—	4	2	1	2	—	—	—	—	—	—	—	—	—	—	—	—	—	—	—	—	8	4	12
—	—	—	—	—	—	—	—	—	—	—	—	—	—	—	—	—	—	—	—	—	—	—	—	—
6	2	1	2	—	1	1	—	—	—	—	1	—	—	—	—	—	1	—	—	—	—	8	7	15
1	—	—	—	—	—	—	—	2	1	—	2	2	2	—	—	—	—	2	—	—	—	7	5	12
—	—	—	—	—	—	—	—	—	—	—	—	—	—	—	—	—	—	—	—	—	—	—	—	—
2	—	9	6	1	1	3	—	2	1	7	7	4	4	9	2	6	—	5	2	—	—	48	23	71
—	—	1	—	—	—	—	—	—	—	1	—	—	—	—	—	—	—	—	—	—	—	2	—	2
—	—	—	—	—	—	—	—	—	—	—	—	—	—	—	—	—	—	—	—	—	—	—	—	—
—	—	—	—	—	—	—	—	—	—	—	—	—	—	—	—	—	—	—	—	—	—	—	—	—
—	—	—	—	—	—	—	—	—	—	—	—	—	—	—	—	—	—	—	—	—	—	—	—	—
—	—	—	—	—	—	—	—	—	—	—	—	—	—	—	—	—	—	—	—	—	—	—	—	—
1	5	—	1	1	1	—	1	—	—	2	1	—	—	—	1	—	—	—	1	—	—	4	11	15
—	—	—	—	—	—	3	—	1	—	13	2	12	2	11	1	10	2	6	2	—	—	56	9	65
1	1	—	2	—	—	—	—	2	—	3	—	1	—	1	1	—	1	—	2	—	—	8	7	15
—	—	—	—	—	—	—	—	—	—	—	—	—	—	—	—	—	—	—	—	—	—	—	—	—
—	—	—	1	—	—	1	—	—	—	—	—	—	—	—	—	—	—	—	—	—	—	1	1	2
—	1	2	2	4	—	1	—	—	—	3	—	—	—	—	—	1	—	—	—	—	—	11	3	14
—	—	—	2	—	—	—	—	—	—	—	—	1	3	2	6	8	6	12	7	—	—	25	24	47
—	—	—	—	1	—	—	—	—	—	—	—	—	—	—	—	—	—	—	—	—	—	1	—	1
—	—	—	—	—	—	—	—	—	—	—	—	—	—	—	—	—	—	—	—	—	—	—	—	—
—	—	—	—	—	—	—	—	—	—	—	—	—	—	—	—	—	—	1	1	—	—	1	1	2
—	—	—	—	—	—	—	—	—	—	—	—	1	—	—	—	—	—	—	—	—	—	1	—	1
—	1	—	—	—	1	—	—	1	1	5	—	1	—	—	—	—	1	1	2	—	—	8	6	14
1	—	1	1	—	—	—	—	—	—	1	1	—	—	—	—	—	—	—	—	—	—	3	2	5
—	—	—	—	—	—	—	—	—	—	1	—	4	—	3	3	4	2	4	9	—	—	16	14	30
4	2	2	4	1	—	—	—	1	—	2	—	1	—	1	—	—	—	—	—	—	—	12	6	18
—	—	—	—	—	—	—	—	1	—	2	1	7	2	1	7	8	7	15	11	—	—	34	28	62
—	—	—	—	—	—	—	—	—	—	—	—	1	—	—	3	—	—	24	22	—	—	25	25	50
—	2	1	1	—	—	—	—	—	—	—	—	—	1	—	—	—	—	—	1	—	—	1	5	6
14	9	11	18	2	—	1	3	2	—	16	9	15	3	8	8	9	4	3	2	1	—	82	56	138
—	—	1	—	—	—	—	—	—	—	2	1	2	—	1	—	4	1	2	1	—	—	12	3	15
152	130	47	33	—	—	—	—	—	—	—	—	—	—	—	—	—	—	—	—	—	—	199	163	362
—	—	13	10	3	—	—	—	—	—	2	—	1	—	—	—	—	—	1	1	—	—	20	11	31
—	—	—	—	—	—	—	—	1	1	1	—	1	1	1	—	—	—	—	—	—	—	4	2	6
—	—	—	—	—	1	—	1	1	4	6	3	10	4	9	5	5	4	8	3	—	—	39	25	64
1	1	3	—	1	—	—	—	—	3	2	1	2	3	3	1	4	1	3	—	—	—	19	10	29
—	—	—	—	—	—	—	2	1	3	5	4	3	5	8	8	18	8	31	26	—	—	66	56	122
2	—	—	—	—	—	—	—	—	—	1	2	2	1	—	—	—	1	2	—	—	—	7	4	11
—	—	—	—	—	—	—	—	—	—	—	3	—	1	—	1	—	—	—	—	—	—	—	5	5
—	—	—	—	—	—	—	—	—	—	—	5	—	2	—	1	—	—	—	—	—	—	—	8	8
—	—	1	—	—	—	—	—	—	—	—	—	—	—	—	—	—	1	—	1	—	—	1	2	3
76	48	—	—	—	—	—	—	—	—	—	—	—	—	—	—	—	—	—	—	—	—	76	48	124
—	—	—	—	—	—	—	—	—	—	—	—	—	—	—	—	—	—	—	4	—	—	—	4	4
—	—	—	—	—	—	—	—	—	—	2	—	2	—	—	—	—	—	—	—	—	—	4	—	4
—	—	—	—	—	—	—	—	—	—	2	—	2	1	1	—	—	—	—	—	—	—	5	1	6
—	—	—	1	1	—	—	—	—	—	—	—	1	—	1	—	—	—	—	—	—	—	3	1	4
—	—	1	2	1	—	2	1	1	—	8	—	5	—	1	—	2	—	1	1	—	—	22	4	26
4	1	1	4	1	—	—	—	—	—	6	3	1	—	—	1	1	—	1	1	—	—	15	10	25
293	225	119	117	31	20	22	18	39	42	177	129	154	94	113	87	126	68	172	133	3	1	1249	934	2183

MANAUS

FATOS VITAIS

NASCIDOS VIVOS
NASCIDOS MORTOS
ÓBITOS DE MENORES DE 1 ANO
TOTAL DE ÓBITOS

CAUSAS DE MORTE

Febres tifóide e paratifóides (1 e 2)
Peste (3)
Escarlatina (8)
Coqueluche (9)
Difteria (10)
Tuberculose do aparelho respiratório (13)
Outras tuberculoses (14 a 22)
Malária (28)
Sífilis (30)
Gripe (33)
Varíola (31): *a*) varíola major
b) varíola minor (alastrim)
c) não especificada
Sarampo (35)
Tifo exantemático (39)
Disenterias (27): *a*) bacilar
b) amebiana
c) por outros protozoarios
d) não especificada ou devida a outras causas
Erisipela (11)
Poliomielite aguda e polioencefalite aguda(36)
Encefalite infecciosa aguda (letárgica ou epidêmica (37)
Meningite cérebro-espinhal (meningocócica) (6)
Raiva (38 b)
Tétano (12)
Lepra (34)—
Infecção purulenta e septicemia (sem relação com a gravidez parto ou estado puerperal) (24)
Febre amarela (38 a)
Micoses (43)
Outras doenças infecciosas e parasitárias (4, 5, 7, 25, 26, 29, 31, 32, 38, c a f, 39 a 42, 44)
Câncer e outros tumores malignos (45 a 55)
Tumores não malignos ou cujo caráter maligno não foi especificado (56 e 57)
Reumatismo crônico e gota (59 e 60)
Diabetes melitus (61)
Alcoolismo agudo ou crônico (77)
Avitaminoses, outras doenças gerais, doenças do sangue e envenenamentos crônicos (58, 62 a 76, 78 e 79)
Meningite não meningocócica (simples) e doenças da medula espinhal (81 e 82)
Lesões intracranianas de origem vascular (8)
Outras doenças do sistema nervoso e dos órgãos dos sentidos (80, 84 a 89)
Doenças do coração (90 a 95)
Outras doenças do aparelho circulatório (96 a 103)
Bronquites (106)
Pneumonias e broncopneumonia (107 a 109)
Outras doenças do aparelho respiratório (104, 105, 110 a 114)
Diarréia e enterite (119 e 120). *a*) diarréia e enterite (abaixo de 2 anos) (119)
b) diarréia, enterite e ulceração intestinal (2 anos e acima (120)
Apendicite (12')
Doenças do fígado e das vias biliares (124 a 127)
Outras doenças do aparelho digestivo (115 a 118, 122, 123, 128 e 129)
Nefrites (130 a 132)
Outras doenças do aparelho urinário e do aparelho genital (133 a 139)
Septicemia e infecções puerperais (140 e 147)
Outras doenças e acidentes da gravidez, do parto e do estado puerperal (141 a 146, 148 a 150)
Doenças da pele e dotecido celular, dos ossos e dos órgãos da locomoção (151 a 156)
Debilidade congênita, vícios de conformação congênitos, nascimento prematuro e doenças peculiares ao 1.º ano de vida (157 a 161)
Senilidade (162)
Suicídios (163 e 164)
Homicídios (165 a 168)
Acidentes de autom veis (todos os veículos movidos a motor) (170)
Outras mortes violentas ou acidentais, exceto suicídios e homicídios ou acidentes de autom veis (169, 171 a 198)
Causas não especificadas ou mal definidas (199 e 200)

NOTA — Os números entre parentesis correspondem aos da Nomenclatura Internacional Detalhada de Causas de Morte.

— 1946

JANEIRO	FEVEREIRO	MARÇO	ABRIL	MAIO	JUNHO	JULHO	AGOSTO	SETEMBRO	OUTUBRO	NOVEMBRO	DEZEMBRO	TOTAL
441	305	393	352	341	283	395	345	297	335	397	349	4 209
26	19	29	11	13	22	19	23	21	31	19	22	260
45	44	34	23	33	31	55	45	42	35	43	51	484
148	137	157	130	157	182	205	223	163	168	168	160	2 093
2	1	1	1	6	4	1	1	1	—	2	1	21
—	—	—	—	—	—	—	—	—	—	—	—	—
—	—	—	—	—	—	—	—	—	—	—	—	—
—	—	—	—	—	3	3	4	3	5	4	3	25
—	—	—	—	—	—	—	—	—	1	—	1	2
25	15	20	19	25	39	29	40	26	30	25	19	312
—	—	—	—	—	1	—	—	—	—	—	1	2
22	19	25	18	25	32	46	50	33	33	22	16	341
4	1	2	1	1	2	4	1	2	—	1	1	20
2	3	—	3	2	1	4	3	1	2	1	2	24
—	—	—	—	—	—	—	—	—	—	—	—	—
—	—	—	—	—	—	—	—	—	—	—	1	1
—	—	—	—	—	—	—	—	—	—	—	—	—
1	—	1	1	2	—	—	2	—	—	—	—	7
—	—	—	—	—	—	—	—	—	—	—	—	—
1	—	—	—	2	—	3	—	—	1	2	—	9
1	1	1	2	—	—	1	1	—	—	1	—	8
—	—	—	—	—	—	—	—	—	—	—	—	—
2	4	4	2	3	5	3	4	2	3	2	5	39
—	1	—	—	—	—	—	—	—	—	—	1	2
—	—	—	—	—	—	—	—	—	—	—	—	—
—	—	—	—	—	—	—	—	—	—	—	—	—
—	—	—	—	—	—	—	—	—	—	—	—	—
—	—	—	—	—	—	—	—	—	—	—	—	—
—	—	—	—	1	1	—	2	3	3	—	—	10
4	4	1	2	2	2	3	4	6	5	2	4	39
2	—	—	1	—	1	2	2	—	2	—	3	13
—	—	—	—	—	—	—	—	—	—	—	—	—
—	—	—	—	—	—	—	—	—	—	—	—	—
—	—	—	1	—	—	1	—	—	—	1	—	3
1	2	5	4	4	—	3	1	2	2	—	5	29
—	—	—	—	—	1	—	—	—	—	—	—	1
—	—	—	—	—	—	—	1	—	—	—	—	1
—	—	2	—	—	—	—	—	—	1	1	—	4
—	—	1	—	—	—	—	—	—	—	—	—	1
—	1	1	1	—	1	—	—	—	—	3	1	8
—	—	—	—	—	—	—	—	—	—	—	—	—
—	4	2	4	1	4	1	1	1	5	—	3	25
1	—	1	—	2	5	2	3	1	2	1	1	19
2	4	6	2	1	4	3	4	8	7	4	5	50
3	1	3	3	3	6	6	5	5	1	2	5	45
—	1	1	—	2	1	1	—	—	—	—	—	6
6	11	15	5	14	12	8	9	8	4	6	9	107
1	—	—	2	—	1	1	1	1	2	—	—	9
36	30	19	15	13	17	18	23	24	27	33	32	287
4	1	4	5	6	3	4	3	5	3	2	3	45
—	—	1	—	1	—	4	—	1	—	1	—	8
4	6	7	10	9	5	7	9	3	8	12	5	85
1	—	3	1	1	1	1	1	6	2	3	2	22
6	4	11	13	12	11	7	19	7	4	14	8	116
—	2	1	1	—	—	—	1	—	—	1	2	8
1	—	—	—	1	—	1	1	1	—	—	1	6
3	1	2	—	2	1	1	1	1	1	2	—	15
—	1	1	—	—	—	—	—	1	1	1	—	5
7	16	8	7	10	9	31	19	12	7	15	15	156
—	—	—	—	—	—	—	—	—	—	—	1	1
—	1	1	2	—	1	1	1	—	2	1	1	11
1	—	—	1	2	—	—	1	2	—	—	1	8
1	—	—	—	1	1	2	1	—	1	—	—	7
2	1	3	3	2	5	3	1	2	3	—	—	25
2	1	4	—	1	2	—	3	—	—	3	2	18

MANAUS

CAUSAS DE MORTE

Febres tifóide e paratifóides (1 e 2)
Peste (3)
Escarlatina (8)
Coqueluche (9)
Difteria (10)
Tuberculose do aparelho respiratório (13)
Outras tuberculoses (14 a 22)
Malária (28)
Sífilis (30)
Gripe (33)
Varíola (34): *a*) varíola major
b) variola minor (alastrim)
c) não especificada
Sarampo (35)
Tifo exantemático (39)
Disenterias (27). *a*) bacilar
b) amebiana
c) por outros protozoarios
d) não especificada ou devida a outras causas
Erisipela (11)
Poliomielite aguda e polioencefalite aguda (36)
Encefalite infecciosa aguda (letárgica ou epidêmica) (37)
Meningite cérebro-espinhal (meningocócica) (6)
Raiva (38 b)
Tétano (12)
Lepra (23)
Infecção purulenta e septicemia (sem relação com a gravidez parto ou estado puerperal) (24)
Febre amarela (38 a)
Micoses (43)
Outras doenças infecciosas e parasitárias (4, 5, 7, 25, 26 29, 31, 32, 38 c a f, 39, a 42, 44)
Câncer e outros tumores malignos (45 a 55)
Tumores não malignos ou cujo caráter maligno não foi especificado (56 e 57)
Reumatismo crônico e gota (59 e 60)
Diabetes melitus (61)
Alcoolismo agudo ou crônico (77)
Avitaminoses, outras doenças gerais, doenças do sangue e envenenamentos crônicos (58, 62 a 76, 78 e 79)
Meningite não meningocócica (simples) e doenças da medula espinhal (81 e 82)
Lesões intracranianas de origem vascular (83)
Outras doenças do sistema nervoso e dos órgãos dos sentidos (80, 84 a 89)
Doenças do coração (90 a 95)
Outras doenças do aparelho circulatório (96 a 105)
Bronquites (106)
Pneumonias e broncopneumonia (107 a 109)
Outras doenças do aparelho respiratório (104, 105,110 a 114)
Diarréia e enterite (119 e 120): *a*) diarréia e enterite (abaixo de 2 anos) (119)
b) diarréia, enterite e ulceração intestinal (2 anos e acima) (120)
Apendicite (121)
Doenças do fígado e das vias biliares (124 a 127)
Outras doenças do aparelho digestivo (115 a 118, 122, 123, 128 e 129)
Nefrites (130 a 132)
Outras doenças do aparelho urinário e do aparelho genital (133 a 139)
Septicemia e enfecções puerperais (140 e 147)
Outras doenças e acidentes da gravidez, do parto e do estado puerperal (141 a 146, 148 a 150)
Doenças da pele e do tecido celular, dos ossos e dos órgãos da locomoção (151 a 156)
Debilidade congênita, vícios de conformação congênitos, nascimento prematuro e doenças peculiares ao 1.º ano de vida (157 a 161)
Senilidade (162)
Suicídios (163 e 164)
Homicídios (165 a 168)
Acidentes de automóveis (todos os veículos movidos a motor) (170)
Outras mortes violentas ou acidentais, exceto suicídios e homicídios ou acidentes de automóveis (169, 171 a 198)
Causas não especificadas ou mal definidas (199 e 200)

TOTAL

NOTA — Os números entre parêntesis correspondem aos da Nomenclatura Internacional Detalhada de Causas de Morte.

— 1946

GRUPOS DE IDADE (anos)

Menores de 1 ano		1-4		5-9		10-14		15-19		20-29		30-39		40-49		50-59		60 +		Ignorada		TOTAL		
M	F	M	F	M	F	M	F	M	F	M	F	M	F	M	F	M	F	M	F	M	F	M	F	Geral
—	—	1	—	—	1	—	—	—	1	3	2	3	3	1	5	—	1	—	—	—	—	8	13	21
—	—	—	—	—	—	—	—	—	—	—	—	—	—	—	—	—	—	—	—	—	—	—	—	—
—	—	—	—	—	—	—	—	—	—	—	—	—	—	—	—	—	—	—	—	—	—	—	—	—
4	8	7	5	—	1	—	—	—	—	—	—	—	—	—	—	—	—	—	—	—	—	11	14	25
—	—	—	1	—	1	—	—	—	—	—	—	—	—	—	—	—	—	—	—	—	—	—	2	2
—	—	—	—	1	—	1	—	14	11	43	58	32	47	27	33	17	7	16	5	—	—	151	161	312
—	—	—	—	—	—	—	—	—	—	—	—	—	—	—	1	—	1	—	—	—	—	—	2	2
13	14	18	18	9	19	9	3	17	11	33	29	20	19	26	17	17	11	25	12	—	—	188	153	341
5	3	—	2	—	—	—	—	—	—	1	1	1	1	—	—	2	—	3	1	—	—	12	8	20
2	8	4	3	—	—	—	—	—	—	—	—	1	2	—	—	1	—	1	2	—	—	9	15	24
—	—	—	—	—	—	—	—	—	—	—	—	—	—	—	—	—	—	—	—	—	—	—	—	—
—	—	1	—	—	—	—	—	—	—	—	—	—	—	—	—	—	—	—	—	—	—	1	—	1
—	—	—	—	—	—	—	—	—	—	—	—	—	—	—	—	—	—	—	—	—	—	—	—	—
—	1	3	2	—	—	1	—	—	—	—	—	—	—	—	—	—	—	—	—	—	—	4	3	7
—	—	—	—	—	—	—	—	—	—	—	—	—	—	—	—	—	—	—	—	—	—	—	—	—
—	—	—	2	1	—	—	—	—	1	—	2	—	2	—	—	—	—	1	—	—	—	2	7	9
—	—	—	—	—	—	—	—	—	—	—	1	2	1	1	2	1	—	—	—	—	—	4	4	8
—	—	—	—	—	—	—	—	—	—	—	—	—	—	—	—	—	—	—	—	—	—	—	—	—
2	2	1	3	—	2	—	—	1	1	7	3	4	—	4	3	1	1	2	2	—	—	22	17	39
—	—	—	—	—	—	—	—	—	—	—	—	—	1	—	—	—	—	—	1	—	—	—	2	2
—	—	—	—	—	—	—	—	—	—	—	—	—	—	—	—	—	—	—	—	—	—	—	—	—
—	—	—	—	—	—	—	—	—	—	—	—	—	—	—	—	—	—	—	—	—	—	—	—	—
—	—	—	—	—	—	—	—	—	—	—	—	—	—	—	—	—	—	—	—	—	—	—	—	—
—	—	—	—	—	—	—	—	—	—	—	—	—	—	—	—	—	—	—	—	—	—	—	—	—
4	1	1	—	—	—	1	1	1	—	1	—	—	—	—	—	—	—	—	—	—	—	8	2	10
—	—	—	—	—	—	4	1	6	1	10	2	4	1	9	1	—	—	—	—	—	—	33	6	39
—	3	1	—	—	—	—	—	—	—	1	—	1	1	—	—	2	—	3	1	—	—	8	5	13
—	—	—	—	—	—	—	—	—	—	—	—	—	—	—	—	—	—	—	—	—	—	—	—	—
—	—	—	—	—	—	—	—	—	—	—	—	—	—	—	—	—	—	—	—	—	—	—	—	—
—	—	—	—	—	—	—	—	1	—	—	2	—	—	—	—	—	—	—	—	—	—	1	2	3
—	—	—	—	—	—	—	—	—	—	1	3	—	3	2	5	4	4	4	3	—	—	11	18	29
—	—	—	—	—	—	—	—	—	—	—	—	—	—	—	—	—	—	1	—	—	—	1	—	1
—	—	—	—	—	—	—	—	—	—	—	—	—	—	1	—	—	—	—	—	—	—	1	—	1
—	—	—	—	—	—	—	—	—	—	—	—	1	—	—	—	—	—	3	—	—	—	4	—	4
—	—	—	—	—	—	—	—	—	—	1	—	—	—	—	—	—	—	—	—	—	—	1	—	1
—	—	1	1	—	—	—	—	1	—	1	1	1	—	1	1	—	—	—	—	—	—	5	3	8
—	—	—	—	—	—	—	—	—	—	—	—	—	—	—	—	—	—	—	—	—	—	—	—	—
—	—	—	—	—	—	1	—	1	1	—	1	—	—	4	3	2	8	5	—	—	—	13	13	26
3	—	3	2	—	—	1	2	—	2	1	—	2	1	—	—	1	—	—	1	—	—	11	8	19
—	—	—	—	—	—	—	—	—	—	—	2	—	—	1	6	2	12	8	8	9	2	20	30	50
—	—	—	—	—	—	—	—	—	—	—	—	—	—	—	—	—	2	1	19	21	—	22	21	43
1	—	1	—	—	—	—	—	—	—	1	—	—	—	1	—	1	—	—	1	—	—	5	1	6
16	13	7	11	—	1	2	2	4	—	13	2	3	2	8	3	7	1	9	3	—	—	69	38	107
—	—	—	—	1	—	—	—	—	—	—	2	4	1	—	—	1	—	—	—	—	—	6	3	9
107	105	39	36	—	—	—	—	—	—	—	—	—	—	—	—	—	—	—	—	—	—	146	141	287
—	—	15	14	3	3	—	2	—	—	1	1	—	1	1	—	—	1	1	—	—	—	21	22	43
—	—	—	—	—	—	—	1	—	1	2	1	2	—	—	—	1	—	—	—	—	—	5	3	8
—	—	—	—	2	—	1	—	1	1	10	4	10	10	11	3	13	5	8	4	1	1	57	28	85
—	2	—	—	—	—	—	—	—	—	1	—	2	3	2	2	2	1	3	4	—	—	10	12	22
1	—	—	—	—	—	—	1	—	—	5	3	4	2	6	3	23	11	26	31	—	—	65	51	116
1	—	—	—	—	1	—	—	—	—	1	2	1	1	—	—	1	—	—	—	—	—	4	4	8
—	—	—	—	—	—	—	—	—	—	—	3	—	3	—	—	—	—	—	—	—	—	—	6	6
—	—	—	—	—	—	—	—	—	3	—	7	—	5	—	—	—	—	—	—	—	—	—	15	15
—	—	—	—	—	—	—	—	2	—	1	1	—	1	—	—	—	—	—	—	—	—	3	2	5
95	61	—	—	—	—	—	—	—	—	—	—	—	—	—	—	—	—	—	—	—	—	95	61	156
—	—	—	—	—	—	—	—	—	—	—	—	—	—	—	—	—	—	—	1	—	—	—	1	1
—	—	—	—	—	—	—	—	1	—	4	1	4	—	—	—	—	—	—	1	—	—	9	2	11
—	—	—	—	—	—	—	—	—	—	4	—	3	—	—	—	1	—	—	—	—	—	8	—	8
—	—	—	—	2	1	—	—	2	—	—	—	1	1	—	—	—	—	—	—	—	—	5	2	7
—	—	2	2	1	1	1	1	2	—	5	2	4	—	3	—	—	—	1	—	—	—	19	6	25
3	1	1	—	—	2	—	—	1	—	1	2	1	1	1	—	1	2	1	—	—	—	10	8	18
257	222	106	102	20	33	22	14	55	34	152	138	111	113	110	88	101	68	123	100	31	3	1088	915	2 003

BELÉM

FATOS VITAIS

NASCIDOS VIVOS
NASCIDOS MORTOS
ÓBITOS DE MENORES DE 1 ANO
TOTAL DE ÓBITOS

CAUSAS DE MORTE

Febres tifóide e paratifóides (1 e 2)
Peste (5)
Escarlatina (8)
Coqueluche (9)
Difteria (10)
Tuberculose do aparelho respiratório (13)
Outras tuberculoses (14 a 22)
Malária (28)
Sífilis (30)
Gripe (33)
Varíola (34): *a*) varíola major
b) varíola minor (alastrim)
c) não especificada
Sarampo (35)
Tifo exantemático (39)
Disenterias (27): *a*) bacilar
b) amebiana
c) por outros protozoarios
d) não especificada ou devida a outras causas
Erisipela (11)
Poliomielite aguda e polioencefalite aguda (36)
Encefalite infecciosa aguda (letárgica ou epidêmica) (37)
Meningite cérebro-espinhal (meningocócica) (6)
Raiva (38 b)
Tétano (12)
Lepra (23)
Infecção purulenta e septicemia (sem relação com a gravidez parto ou estado puerperal) (24)
Febre amarela (38 a)
Micoses (43)
Outras doenças infecciosas e parasitárias (4, 5, 7, 25, 26, 29, 31, 32, 38 c a f, 39 a 42, 44)
Câncer e outros tumores malignos (45 a 55)
Tumores não malignos ou cujo caráter maligno não foi especificado (56 e 57)
Reumatismo crônico e gota (59 e 60)
Diabetes melitus (61)
Alcoolismo agudo ou crônico (77)
Avitaminoses, outras doenças gerais, doenças do sangue e envenenamentos crônicos (58, 62 a 76, 78 e 79)
Meningite não meningocócica (simples) e doenças da medula espinhal (81 e 82)
Lesões intracranianas de origem vascular (83)
Outras doenças do sistema nervoso e dos órgãos dos sentidos (80, 84 a 89)
Doenças do coração (90 a 95)
Outras doenças do aparelho circulatório (96 a 105)
Bronquites (106)
Pneumonias e broncopneumonias (107 a 109)
Outras doenças do aparelho respiratório (104, 105, 110 a 114)
Diarréia e enterite (119 e 120): *a*) diarréia e enterite (abaixo de 2 anos) (119)
b) diarréia, enterite e ulceração intestinal (2 anos e acima) (120)
Apendicite (121)
Doenças do fígado e das vias biliares (124 a 127)
Outras doenças do aparelho digestivo (115 a 118, 122, 125, 128 e 129)
Nefrites (130 a 132)
Outras doenças do aparelho urinário e do aparelho genital (133 a 139)
Septicemia e infecções puerperais (140 e 147)
Outras doenças e acidentes da gravidez, do parto e do estado puerperal (141 a 146, 148 a 150)
Doenças da pele e do tecido celular, dos ossos e dos órgãos da locomoção (151 a 156)
Debilidade congênita, vícios de conformação congênitos, nascimento prematuro e doenças peculiares ao 1.º ano de vida (157 a 161)
Senilidade (162)
Suicídios (163 e 164)
Homicídios (165 a 168)
Acidentes de automóveis (todos os veículos movidos a motor) (170)
Outras mortes violentas ou acidentais, exceto suicídios e homicídios ou acidentes de automóveis (169, 171 a 198)
Causas não especificadas ou mal definidas (199 e 200)

NOTA — Os números entre parêntesis correspondem aos da Nomenclatura Internacional Detalhada de Causas de Morte.

— 1942

JANEIRO	FEVEREIRO	MARÇO	ABRIL	MAIO	JUNHO	JULHO	AGOSTO	SETEMBRO	OUTUBRO	NOVEMBRO	DEZEMBRO	TOTAL
358	296	425	354	379	332	384	335	342	321	270	239	4 081
34	42	47	37	45	51	42	51	40	57	39	40	525
65	65	78	70	80	79	80	68	69	65	74	48	841
328	335	409	390	390	372	418	370	337	395	385	379	4 529
3	5	5	4	4	3	2	1	2	1	3	2	35
—	—	—	—	—	—	—	—	—	—	—	—	—
—	—	—	—	—	—	—	—	—	—	—	—	—
—	1	1	2	1	1	1	1	1	—	2	—	11
—	—	—	—	—	—	1	—	2	—	2	1	6
63	66	65	83	74	71	59	73	65	74	63	84	840
—	—	—	—	1	1	1	—	—	1	—	1	5
29	36	47	43	45	44	56	38	40	55	35	38	504
8	9	10	10	7	5	3	4	4	7	7	2	76
5	4	3	6	5	1	5	2	4	1	4	3	45
—	—	—	—	—	—	—	—	—	—	—	—	—
—	—	—	—	—	—	—	—	—	—	—	—	—
—	—	—	—	—	—	—	—	—	—	—	—	—
—	—	—	—	—	—	2	1	—	3	2	3	11
—	—	—	—	—	—	—	—	—	—	—	—	—
2	1	1	2	1	1	2	2	1	2	2	—	17
5	1	5	4	1	2	2	1	4	1	1	1	28
—	—	—	—	—	—	—	—	—	—	—	—	—
2	2	2	4	3	—	—	1	6	6	2	6	34
—	1	2	4	1	—	3	3	4	—	—	—	18
—	—	—	—	—	—	—	—	—	—	—	—	—
—	—	—	—	—	—	—	—	—	—	—	—	—
—	—	—	—	—	—	—	—	—	—	—	—	—
—	—	—	—	—	—	—	—	—	—	—	—	—
1	3	3	4	3	4	1	—	1	4	3	1	28
2	—	3	2	—	—	2	4	1	2	—	2	18
10	6	5	3	11	8	7	6	6	4	12	12	90
—	—	—	—	—	—	—	—	—	—	—	—	—
—	—	—	—	—	—	—	—	—	—	—	—	—
5	6	5	5	3	2	7	2	5	6	8	7	61
9	9	10	9	10	9	12	13	7	8	6	9	111
2	—	—	—	—	—	—	—	—	—	—	2	4
1	2	—	—	2	2	1	—	1	2	—	—	11
—	1	—	—	1	3	—	—	—	3	—	2	10
—	1	1	1	—	—	2	—	—	—	1	1	7
4	4	2	1	2	3	4	4	2	7	1	3	37
1	1	—	1	2	1	1	—	1	3	1	1	13
2	9	2	—	3	6	6	4	6	9	5	3	55
2	2	1	2	3	3	6	1	5	2	2	2	31
17	9	19	13	10	16	14	16	5	15	13	14	161
13	22	27	26	14	25	32	23	17	26	18	30	271
1	4	2	3	4	3	4	5	5	4	2	4	41
20	22	24	15	18	20	29	18	18	18	29	23	254
6	6	7	9	8	7	11	8	5	7	13	6	93
44	44	66	42	48	55	51	68	57	51	63	45	634
16	7	15	22	14	20	13	10	13	17	16	8	171
—	—	1	—	—	—	1	—	—	2	1	1	6
5	7	10	15	7	7	2	3	6	8	6	6	82
5	11	14	6	16	8	21	20	9	7	21	12	150
16	23	22	11	21	16	25	11	9	19	9	20	204
2	3	1	3	4	3	2	2	3	2	2	2	29
—	1	5	4	3	1	1	1	3	2	3	2	26
—	2	4	1	1	3	1	1	2	—	1	—	16
—	—	—	—	—	—	—	—	—	—	—	—	—
13	9	10	15	22	12	11	12	7	10	10	4	135
—	1	—	1	2	2	1	2	—	—	1	2	12
1	1	—	1	2	1	—	2	3	2	—	—	13
—	—	1	2	2	1	2	1	1	3	3	3	19
—	—	—	2	2	—	—	—	—	—	—	—	4
5	9	4	4	6	4	8	3	3	4	9	10	69
8	2	4	5	3	—	3	3	3	—	3	1	35

BELÉM

CAUSAS DE MORTE

Febres tifóide e paratifóides (1 e 2)	
Peste (3)	
Escarlatina (8)	
Coqueluche (9)	
Difteria (10)	
Tuberculose do aparelho respiratório (13)	
Outras tuberculoses (14 a 22)	
Malária (28)	
Sífilis (30)	
Gripe (33)	
Varíola (34): *a*) varíola major	
b) varíola minor (alastrim)	
c) não especificada	
Sarampo (35)	
Tifo exantemático (39)	
Disenterias (27): *a*) bacilar	
b) amebiana	
c) por outros protozoarios	
d) não especificada ou devida a outras causas	
Erisipela (11)	
Poliomielite aguda e polioencefalite aguda (36)	
Encefalite infecciosa aguda (letárgica ou epidêmica) (37)	
Meningite cérebro-espinhal (meningocócica) (6)	
Raiva (38 b)	
Tétano (12)	
Lepra (23)	
Infecção puerulenta e septicemia (sem relação com a gravidez parto ou estado puerperal) (24)	
Febre amarela (38 a)	
Micoses (43)	
Outras doenças infeciosas e parasitárias (4, 5, 7, 25, 26, 29, 31, 32, 38 c a f, 39 a 42, 44)	
Câncer e outros tumores malignos (45 a 55)	
Tumores não malignos ou cujo caráter maligno não foi especificado (56 e 57)	
Reumatismo crônico e gota (59 e 60)	
Diabetes melitus (61)	
Alcoolismo agudo ou crônico (77)	
Avitaminoses, outras doenças gerais doenças do sangue e envenenamentos crônicos (58, 62 a 76, 78 e 79)	
Meningite não meningocócica (simples) e doenças da medula espinhal (81 e 82)	
Lesões intracranianas de origem vascular (83)	
Outras doenças do sistema nervoso e dos órgãos dos sentidos (80, 84 a 89)	
Doenças do coração (90 a 95)	
Outras doenças do aparelho circulatório (96 a 105)	
Bronquites (106)	
Pneumonias e broncopneumonia (107 a 109)	
Outras doenças do aparelho respiratório (104, 105, 110 a 114)	
Diarréia e enterite (119 e 120): *a*) diarreia e enterite (abaixo de 2 anos) (119)	
b) diarreia, enterite e ulceração intestinal (2 anos e acima) (120)	
Apendicite (121)	
Doenças do fígado e das vias biliares (124 a 127)	
Outras doenças do aparelho digestivo (115 a 118, 122, 123, 128 e 129)	
Nefrites (130 a 132)	
Outras doenças do aparelho urinário e do aparelho genital (133 a 139)	
Septicemia e infecções puerperais (140 e 147)	
Outras doenças e acidentes da gravidez, do parto e do estado puerperal (141 a 146, 148 a 150)	
Doenças da pele e do tecido celular, dos ossos e dos órgãos da locomoção (151 a 156)	
Debilidade congênita, vícios de conformação congênitos, nascimento prematuro e doenças peculiares ao 1.º ano de vida (157 a 161)	
Senilidade (162)	
Suicídios (163 e 164)	
Homicídios (165 a 168)	
Acidentes de automóveis (todos os veiculos movidos a motor) (170)	
Outras mortes violentas ou acidentais, exceto suicídios e homicídios ou acidentes de automóveis (169, 171 a 193)	
Causas não especificadas ou mal definidas (199 e 200)	
TOTAL	

NOTA — Os números entre parêntesis correspondem aos da Nomenclatora Internacional Detalhada de Causas de Morte.

— 1942

GRUPOS DE IDADE (anos)

Menores de 1 ano		1-4		5-9		10-14		15-19		20-29		30-39		40-49		50-59		60 +		Ignorada		TOTAL		
M	F	M	F	M	F	M	F	M	F	M	F	M	F	M	F	M	F	M	F	M	F	M	F	Geral
—	—	—	—	—	1	1	2	2	3	8	3	5	1	4	1	2	—	2	—	—	—	24	11	35
—	—	—	—	—	—	—	—	—	—	—	—	—	—	—	—	—	—	—	—	—	—	—	—	—
—	—	—	—	—	—	—	—	—	—	—	—	—	—	—	—	—	—	—	—	—	—	—	—	—
3	2	4	—	—	2	—	—	—	—	—	—	—	—	—	—	—	—	—	—	—	—	7	4	11
—	—	1	1	1	1	—	—	—	—	—	—	—	—	1	1	—	—	—	—	—	—	3	3	6
—	2	2	2	1	—	17	19	17	17	145	150	101	98	71	64	45	32	38	19	—	—	437	403	840
—	1	—	—	—	—	—	—	1	—	—	1	—	—	—	—	—	1	1	—	—	—	2	3	5
17	13	33	28	24	20	11	10	16	11	38	46	26	43	31	32	22	34	26	23	—	—	244	260	504
26	22	1	1	—	3	—	—	—	1	2	5	—	1	2	2	—	1	5	4	—	—	35	40	76
8	2	3	5	—	5	—	1	—	—	1	1	2	2	1	1	—	2	3	6	—	—	18	25	43
—	—	—	—	—	—	—	—	—	—	—	—	—	—	—	—	—	—	—	—	—	—	—	—	—
—	—	—	—	—	—	—	—	—	—	—	—	—	—	—	—	—	—	—	—	—	—	—	—	—
—	—	—	—	—	—	—	—	—	—	—	—	—	—	—	—	—	—	—	—	—	—	—	—	—
—	—	—	—	—	—	—	—	—	—	—	—	—	—	—	—	—	—	—	—	—	—	—	—	—
—	2	1	6	—	—	—	—	—	—	—	1	—	—	1	—	—	—	—	—	—	—	2	9	11
—	—	—	—	—	—	—	—	—	—	—	—	—	—	—	—	—	—	—	—	—	—	—	—	—
—	1	5	4	—	—	—	—	1	—	1	1	1	—	1	1	—	1	—	—	—	—	9	8	17
2	—	1	1	1	—	—	—	—	—	1	5	2	6	4	3	—	—	2	—	—	—	13	15	28
—	—	—	—	—	—	—	—	—	—	—	—	—	—	—	—	—	—	—	—	—	—	—	—	—
1	3	2	4	1	—	1	—	1	1	1	—	3	1	5	1	4	—	3	1	—	1	22	12	34
1	—	—	—	—	—	—	—	—	—	1	—	1	1	—	—	1	3	1	8	—	1	5	13	18
—	—	—	—	—	—	—	—	—	—	—	—	—	—	—	—	—	—	—	—	—	—	—	—	—
—	—	—	—	—	—	—	—	—	—	—	—	—	—	—	—	—	—	—	—	—	—	—	—	—
—	—	—	—	—	—	—	—	—	—	—	—	—	—	—	—	—	—	—	—	—	—	—	—	—
—	—	—	—	—	—	—	—	—	—	—	—	—	—	—	—	—	—	—	—	—	—	—	—	—
14	7	—	—	—	1	1	2	1	—	—	1	1	—	—	—	—	—	—	—	—	—	17	11	28
—	—	—	—	—	1	2	—	1	—	2	3	3	1	1	1	—	1	1	1	—	—	10	8	18
5	4	2	1	2	1	3	—	2	2	11	8	6	8	2	4	3	6	5	13	1	1	42	48	90
—	—	—	—	—	—	—	—	—	—	—	—	—	—	—	—	—	—	—	—	—	—	—	—	—
—	—	—	—	—	—	—	—	—	—	—	—	—	—	—	—	—	—	—	—	—	—	—	—	—
3	2	15	7	8	1	2	2	3	1	4	2	2	2	4	1	2	1	3	—	—	—	4[illegible]	15	61
—	—	—	—	—	—	—	—	1	2	1	4	3	13	11	15	12	17	19	13	—	—	47	64	111
—	—	—	—	—	—	—	—	—	—	—	—	—	—	2	1	1	—	—	—	—	—	3	1	4
1	—	—	1	—	—	—	—	1	1	—	—	—	1	1	1	2	—	—	2	—	—	5	6	11
—	—	—	—	—	—	—	—	—	—	—	—	—	—	1	—	2	2	3	2	—	—	6	4	10
—	—	—	—	—	—	—	—	1	—	1	—	—	—	1	1	1	—	2	—	—	—	6	1	7
4	1	1	2	2	1	1	2	2	2	1	1	3	3	3	3	—	1	1	3	—	—	18	19	37
2	1	3	4	1	—	—	—	1	—	1	—	—	—	—	—	—	—	—	—	—	—	8	5	13
2	—	—	—	—	—	1	—	—	1	2	1	4	1	8	2	7	5	8	12	—	1	32	23	55
—	—	1	—	2	—	1	—	2	1	4	1	4	2	3	—	5	—	2	3	—	—	24	7	31
1	—	—	—	1	—	—	—	—	2	5	5	15	9	13	9	17	10	35	38	—	—	88	73	161
—	1	1	—	1	—	—	—	—	—	3	7	6	2	9	4	15	5	71	14[illegible]	—	—	106	165	271
9	5	7	5	1	1	—	—	—	—	3	2	—	3	1	—	—	—	2	2	—	—	23	18	41
34	26	30	21	6	5	4	2	5	4	15	13	15	10	14	6	8	5	20	11	—	—	151	103	254
3	3	7	1	1	1	2	1	2	—	8	6	13	6	6	4	11	5	8	5	—	—	61	32	93
229	217	98	90	—	—	—	—	—	—	—	—	—	—	—	—	—	—	—	—	—	—	327	3[illegible]7	634
—	—	52	60	15	23	—	—	1	—	5	2	2	—	2	3	2	1	—	2	1	—	80	91	171
—	—	—	—	—	—	—	2	—	1	1	—	—	—	—	—	—	1	1	—	—	—	2	4	6
—	—	—	—	1	1	1	1	1	1	12	2	8	5	12	7	10	4	11	5	—	—	56	26	82
13	7	10	9	5	3	1	3	1	1	7	14	8	13	9	7	8	9	10	12	—	—	72	78	150
2	—	3	—	3	2	1	1	2	3	5	14	25	17	28	11	25	11	23	19	6	7	119	85	204
—	—	—	—	2	—	—	—	—	1	2	1	1	1	5	4	2	1	6	3	—	—	18	11	29
—	—	—	—	—	—	—	—	—	2	—	16	—	7	—	—	—	—	—	—	—	1	—	26	26
—	—	—	—	—	—	—	—	—	3	—	8	—	4	—	1	—	—	—	—	—	—	—	16	16
—	—	—	—	—	—	—	—	—	—	—	—	—	—	—	—	—	—	—	—	—	—	—	—	—
77	56	1	—	—	—	—	—	—	—	—	—	—	—	—	—	—	—	—	—	1	—	78	56	135
—	—	—	—	—	—	—	—	—	—	—	—	—	—	—	—	—	—	3	9	—	—	3	9	12
—	—	—	—	—	—	—	—	1	—	2	2	2	—	3	1	1	—	1	—	—	—	10	3	13
—	—	—	—	—	1	1	—	3	—	5	—	2	—	5	1	1	—	—	—	—	—	17	2	19
—	—	—	—	—	—	—	—	1	—	—	—	1	—	1	—	—	—	1	—	—	—	4	—	4
4	2	2	—	—	—	6	1	5	1	18	1	6	1	6	1	5	1	6	2	1	—	59	10	69
—	—	3	1	—	—	—	—	3	2	3	4	5	1	4	5	2	—	1	1	—	—	21	14	35
461	380	289	250	79	74	57	49	78	64	319	331	276	253	274	199	214	160	325	365	10	12	2 382	2 147	4 529

BELÉM

FATOS VITAIS

NASCIDOS VIVOS
NASCIDOS MORTOS
ÓBITOS DE MENORES DE 1 ANO
TOTAL DE ÓBITOS

CAUSAS DE MORTE

Febres tifóide e paratifóides (1 e 2)
Peste (3)
Escarlatina (8)
Coqueluche (9)
Difteria (10)
Tuberculose do aparelho respiratório (13)
Outras tuberculoses (14 a 22)
Malária (28)
Sífilis (30)
Gripe (33)
Varíola (34): *a*) varíola maior
b) varíola minor (alastrim)
c) não especificada
Sarampo (35)
Tifo exantemático (39)
Disenterias (27): *a*) bacilar
b) amebiana
c) por outros protozoários
d) não especificada ou devida a outras causas
Erisipela (11)
Poliomielite aguda e polioencefalite aguda (36)
Encefalite infecciosa aguda (letárgica ou epidêmica) (37)
Meningite cérebro-espinhal (meningocócica) (6)
Raiva (38 b)
Tétano (12)
Lepra (23)
Infecção purulenta e septicemia (sem relação com a gravidez parto ou estado puerperal) (24)
Febre amarela (38 a)
Micoses (43)
Outras doenças infecciosas e parasitárias (4, 5, 7, 25, 26, 29, 31, 32, 38 c a f, 39 a 42, 44)
Câncer e outros tumores malignos (45 a 55)
Tumores não malignos ou cuja caráter maligno não foi especificado (56 e 57)
Reumatismo crônico e gota (59 e 60)
Diabetes mellitus (61)
Alcoolismo agudo ou crônico (77)
Avitaminoses, outras doenças gerais, doenças do sangue e envenenamentos crônicos (58, 62 a 76, 78 e 79)
Meningite não meningocócica (simples) e doenças da medula espinhal (81 e 82)
Lesões intracranianas de origem vascular (83)
Outras doenças do sistema nervoso e dos órgãos dos sentidos (80, 84 a 89)
Doenças do coração (90 a 95)
Outras doenças do aparelho circulatório (96 a 105)
Bronquites (106)
Pneumonias e broncopneumonias (107 a 109)
Outras doenças do aparelho respiratório (104, 105, 110 a 114)
Diarréia e enterite (119 e 120): *a*) diarréia e enterite (abaixo de 2 anos) (119)
b) diarréia, enterite e ulceração intestinal (2 anos e acima) (120)
Apendicite (121)
Doenças do fígado e das vias biliares (124 a 127)
Outras doenças do aparelho digestivo (115 a 118, 122, 123, 128 e 129)
Nefrites (130 a 132)
Outras doenças do aparelho urinário e do aparelho genital (133 a 139)
Septicemia e infecções puerperais (140 e 147
Outras doenças e acidentes da gravidez, do parto e do estado puerperal (141 a 146, 148 a 150)
Doenças da pele e do tecido celular, dos ossos e dos órgãos da locomoção (151 a 156)
Debilidade congênita, vícios de conformação congênitos, nascimento prematuro e doenças peculiares ao 1.º ano de vida (157 a 161)
Senilidade (162)
Suicídios (163 e 164)
Homicídios (165 a 168)
Acidentes de automóveis (todos os veículos movidos a motor) (170
Outras mortes violentas ou acidentais, exceto suicídios e homicídios ou acidentes de automóveis (169, 171 a 198)
Causas não especificadas ou mal definidas (199 e 200)

NOTA — Os números entre parêntesis correspondem aos da Nomenclatura Internacional Detalhada de Causas de Morte.

— 1943

JANEIRO	FEVEREIRO	MARÇO	ABRIL	MAIO	JUNHO	JULHO	AGOSTO	SETEMBRO	OUTUBRO	NOVEMBRO	DEZEMBRO	TOTAL
304	297	288	242	294	267	311	308	263	234	253	270	3381
48	37	45	44	46	46	42	46	39	44	46	42	525
74	74	79	74	71	74	74	77	85	84	68	70	904
374	353	420	388	424	377	377	385	374	400	355	362	4589
2	2	3	2	3	3	3	—	2	4	—	5	29
—	—	—	—	—	—	—	—	—	—	—	—	—
—	—	—	—	—	—	—	—	—	—	—	—	—
—		—	—	—	1	—	1	—	4	4	3	13
1	—	—	—	1	—	1	—	3	3	2	3	14
79	58	75	67	64	68	56	65	61	74	60	61	788
—	1	—	—	—	—	—	1	1	—	—	—	3
29	36	49	35	60	41	32	34	35	31	43	27	452
2	8	11	6	8	9	14	8	8	11	10	9	104
2	9	8	3	9	7	8	3	2	4	5	6	66
—	—	—	—	—	—	—	—	—	—	—	—	—
—	—	—	—	—	—	—	—	—	—	—	—	—
—	—	—	—	—	—	—	—	—	—	—	—	—
3	2	8	3	2	4	—	1	1	—	—	1	25
—	—	—	—	—	—	—	—	—	—	—	—	—
4	3	1	3	—	1	1	—	2	5	5	—	25
3	4	2	4	3	1	3	4	3	3	4	5	39
—	1	—	—	—	—	—	—	—	—	—	—	1
4	2	3	1	2	5	1	1	3	5	9	10	46
—	—	2	1	1	—	1	2	—	1	1	1	10
—	—	—	—	—	—	—	—	—	—	—	—	—
—	—	—	—	—	—	—	—	—	—	—	—	—
—	—	—	—	—	—	—	—	—	—	—	—	—
—	—	—	—	—	—	—	—	—	—	—	—	—
—	1	1	7	3	7	4	1	5	1	3	4	37
1	1	1	1	1	—	—	—	1	1	—	—	7
12	9	6	10	2	5	9	11	4	11	1	5	85
—	—	—	—	—	—	—	—	—	—	—	—	—
—	—	—	—	—	—	—	—	—	—	—	—	—
9	2	8	4	8	2	5	3	7	3	5	8	64
6	9	11	5	6	5	7	13	11	6	9	9	97
1	—	—	1	—	1	1	—	—	—	—	1	5
—	—	2	1	—	2	—	1	1	1	—	—	8
—	—	—	1	2	1	—	—	3	2	1	—	10
1	1	1	1	—	1	—	—	—	—	—	—	5
2	4	2	—	1	1	—	1	—	7	3	1	22
—	2	—	1	1	—	—	1	1	—	1	1	8
2	6	4	9	1	3	4	3	4	7	7	3	53
3	4	2	3	7	3	1	4	4	1	3	—	35
13	13	25	22	18	20	18	18	8	17	11	18	201
17	17	17	18	27	15	23	16	30	17	24	19	240
4	1	4	5	4	5	4	5	4	8	1	3	48
29	25	31	28	36	27	31	36	28	29	21	15	336
5	1	9	14	6	4	2	8	7	8	5	8	77
68	62	52	55	59	41	47	67	57	61	47	50	666
15	9	13	12	22	17	16	11	14	15	13	10	167
1	1	1	1	—	—	2	1	2	—	—	1	10
7	8	7	6	9	7	3	4	5	4	5	10	75
11	11	19	10	20	12	20	18	15	10	12	20	178
12	11	11	23	15	23	27	9	11	21	13	15	191
3	—	3	3	3	2	—	1	1	3	3	3	25
1	3	6	2	1	1	3	2	1	3	1	3	27
—	—	3	2	—	2	4	3	5	1	2	2	24
—	—	—	—	—	1	—	—	1	—	—	1	3
15	13	8	8	8	12	16	13	15	7	12	6	133
—	1	3	—	—	1	—	—	1	—	—	1	7
—	1	—	2	—	3	1	4	1	2	—	2	16
4	1	3	1	2	1	3	4	1	1	2	2	25
—	—	—	—	1	2	—	—	—	—	1	—	4
3	7	3	5	8	8	5	5	5	6	5	10	70
—	3	2	2	—	2	1	2	—	2	1	—	15

BELÉM

CAUSAS DE MORTE

Febres tifóide e paratifóides (1 e 2)	
Peste (3)	
Escarlatina (8)	
Coqueluche (9)	
Difteria (10)	
Tuberculose do aparelho respiratório (13)	
Outras tuberculoses (14 a 22)	
Malária (28)	
Sífilis (30)	
Gripe (33)	
Varíola (34): *a*) varíola major	
b) varíola minor (alastrim)	
c) não especificada	
Sarampo (35)	
Tifo exantemático (39)	
Disenterias (27): *a*) bacilar	
b) amebiana	
c) por outros protozoarios	
d) não especificada ou devida a outras causas	
Erisipela (11)	
Poliomielite aguda e polioencefalite aguda (36)	
Encefalite infecciosa aguda (letárgica ou epidêmica) (37)	
Meningite cérebro-espinhal (meningocócica) (6)	
Raiva (38 b)	
Tétano (12)	
Lepra (23)	
Infecção purulenta e septicemia (sem relação com a gravidez parto ou estado puerperal) (24)	
Febre amarela (38 a)	
Micoses (43)	
Outras doenças infecciosas e parasitárias (4, 5, 7, 25, 26, 29, 31, 32, 33 e a f. 39 a 42, 44)	
Câncer e outros tumores malignos (45 a 55)	
Tumores não malignos ou cujo caráter maligno não foi especificado (56 e 57)	
Reumatismo crônico e gota (59 e 60)	
Diabetes melitus (61)	
Alcoolismo agudo ou crônico (77)	
Avitaminoses, outras doenças gerais, doenças do sangue e envenenamentos crônicos (53, 62 a 76, 78 e 79)	
Meningite não meningocócica (simples) e doenças da medula espinhal (81 e 82)	
Lesões intracranianas de origem vascular (83)	
Outras doenças do sistema nervoso e dos órgãos dos sentidos (80, 84 a 89)	
Doenças do coração (90 a 95)	
Outras doenças do aparelho circulatório (96 a 103)	
Bronquites (106)	
Pneumonias e broncopneumonia (107 a 109)	
Outras doenças do aparelho respiratório (104, 105, 110 a 114)	
Diarréia e enterite (119 e 120): *a*) diarréia e enterite (abaixo de 2 anos) (119)	
b) diarréia, enterite e ulceração intestinal (2 anos e acima) (120)	
Apendicite (121)	
Doenças do fígado e das vias biliares (124 a 127)	
Outras doenças do aparelho digestivo (115 a 118, 122, 123, 128 e 129)	
Nefrites (130 a 132)	
Outras doenças do aparelho urinário e do aparelho genital (133 a 139)	
Septicemia e infecções puerperais (140 e 147)	
Outras doenças e acidentes da gravidez, do parto e do estado puerperal (141 a 146, 148 a 150)	
Doenças da pele e do tecido celular, dos ossos e dos órgãos da locomoção (151 a 155)	
Debilidade congênita, vícios de conformação congênitos, nascimento prematuro e doenças peculiares ao 1.º ano de vida (157 a 161)	
Senilidade (162)	
Suicídios (163 e 164)	
Homicídios (165 a 168)	
Acidentes de automóveis (todos os veículos movidos a motor) (170)	
Outras mortes violentas ou acidentais, exceto suicídios e homicídios ou acidentes de automóveis (169, 171 a 198)	
Causas não especificadas ou mal definidas (199 e 200)	
TOTAL	

NOTA — Os números entre parêntesis correspondem aos da Nomenclatura Internacional Detalhada de Causas de Morte

— 1943

GRUPOS DE IDADE (anos)

Menores de 1 ano		1–4		5–9		10–14		15–19		20–29		30–39		40–49		50–59		60 +		Ignorada		TOTAL		
M	F	M	F	M	F	M	F	M	F	M	F	M	F	M	F	M	F	M	F	M	F	M	F	Geral
—	—	—	—	—	—	1	4	1	2	6	1	5	3	4	—	1	—	—	1	—	—	18	11	29
—	—	—	—	—	—	—	—	—	—	—	—	—	—	—	—	—	—	—	—	—	—	—	—	—
—	—	—	—	—	—	—	—	—	—	—	—	—	—	—	—	—	—	—	—	—	—	—	—	—
1	0	2	4	—	—	—	—	—	—	—	—	—	—	—	—	—	—	—	—	—	—	3	10	13
2	4	2	3	1	1	—	—	—	—	—	—	—	—	—	—	—	1	—	—	—	—	5	9	14
2	1	3	8	3	4	9	14	13	12	136	144	93	91	77	53	37	27	36	22	3	—	412	376	788
—	—	—	—	—	—	—	—	—	—	1	—	—	—	—	2	—	—	—	—	—	—	1	2	3
12	13	19	26	17	14	12	10	11	5	40	53	31	38	26	23	20	25	28	29	—	—	216	236	452
36	20	3	2	—	—	—	1	—	—	4	4	1	3	3	6	4	4	2	11	—	—	53	51	104
17	10	7	4	3	—	—	1	—	—	2	2	3	1	—	4	5	3	1	4	—	1	36	30	66
—	—	—	—	—	—	—	—	—	—	—	—	—	—	—	—	—	—	—	—	—	—	—	—	—
—	—	—	—	—	—	—	—	—	—	—	—	—	—	—	—	—	—	—	—	—	—	—	—	—
—	—	—	—	—	—	—	—	—	—	—	—	—	—	—	—	—	—	—	—	—	—	—	—	—
3	3	7	7	1	2	1	1	—	—	—	—	—	—	—	—	—	—	—	—	—	—	12	13	25
—	—	—	—	—	—	—	—	—	—	—	—	—	—	—	—	—	—	—	—	—	—	—	—	—
4	—	2	2	—	—	1	—	1	—	1	1	1	3	—	1	2	1	1	3	—	1	13	12	25
—	—	1	2	1	—	1	—	2	—	2	2	4	4	6	1	2	3	5	3	—	—	24	15	39
—	—	—	1	—	—	—	—	—	—	—	—	—	—	—	—	—	—	—	—	—	—	—	1	1
3	1	—	—	—	1	1	1	1	1	4	3	4	5	3	1	2	4	4	5	—	2	22	24	46
—	—	1	—	—	—	—	—	1	—	1	—	—	1	—	1	—	—	4	1	—	—	7	3	10
—	—	—	—	—	—	—	—	—	—	—	—	—	—	—	—	—	—	—	—	—	—	—	—	—
—	—	—	—	—	—	—	—	—	—	—	—	—	—	—	—	—	—	—	—	—	—	—	—	—
—	—	—	—	—	—	—	—	—	—	—	—	—	—	—	—	—	—	—	—	—	—	—	—	—
—	—	—	—	—	—	—	—	—	—	—	—	—	—	—	—	—	—	—	—	—	—	—	—	—
18	11	—	—	—	1	2	1	1	—	—	1	1	—	—	—	—	1	—	—	—	—	22	15	37
—	—	—	—	—	—	—	—	—	—	3	2	—	—	—	—	—	1	1	—	—	—	4	3	7
3	1	3	4	—	2	1	—	3	—	7	7	6	7	8	11	5	3	7	7	—	—	43	42	85
—	—	—	—	—	—	—	—	—	—	—	—	—	—	—	—	—	—	—	—	—	—	—	—	—
—	—	—	—	—	—	—	—	—	—	—	—	—	—	—	—	—	—	—	—	—	—	—	—	—
—	—	—	—	—	—	—	—	—	—	—	—	—	—	—	—	—	—	—	—	—	—	—	—	—
—	—	13	8	7	1	3	1	2	2	6	5	5	5	1	—	—	—	5	—	—	—	42	22	64
—	—	—	—	—	—	—	—	—	—	1	5	5	8	8	14	6	21	13	15	—	1	33	64	97
1	—	—	—	—	—	—	—	—	1	—	—	1	2	—	—	—	—	—	—	—	—	2	3	5
—	—	—	—	1	—	—	—	—	—	—	—	1	—	—	1	—	—	—	5	—	—	2	6	8
—	—	—	—	—	—	—	—	—	—	1	—	—	—	—	2	1	—	4	2	—	—	6	4	10
—	—	—	—	—	—	—	—	—	—	1	—	3	—	—	—	1	—	—	—	—	—	5	—	5
1	—	4	2	—	2	—	—	2	1	2	2	—	2	1	1	1	1	—	—	—	—	11	11	22
1	—	2	2	—	—	—	—	1	—	1	—	—	—	—	—	1	—	—	—	—	—	6	2	8
1	—	—	—	—	—	—	—	1	—	2	—	2	1	5	1	9	10	10	11	—	—	30	23	53
1	1	1	—	—	—	—	1	1	1	7	2	6	2	3	2	1	1	3	2	—	—	23	12	35
1	2	—	—	—	—	—	—	—	2	7	6	10	9	31	14	26	12	39	41	1	—	115	86	201
1	1	1	—	—	1	—	—	2	—	5	2	7	3	6	4	20	12	56	118	1	—	99	141	240
6	6	6	5	2	2	—	—	—	—	2	2	1	1	3	4	2	—	2	4	—	—	24	24	48
36	42	53	43	9	5	4	7	3	3	27	22	17	13	14	7	6	3	11	10	1	—	181	155	336
3	2	3	—	1	—	1	1	1	2	11	5	8	6	3	7	6	7	6	4	—	—	43	34	77
248	205	111	102	—	—	—	—	—	—	—	—	—	—	—	—	—	—	—	—	—	—	359	307	666
—	—	52	64	18	18	5	—	1	1	1	2	—	—	—	—	1	2	1	1	—	—	79	88	167
—	—	—	—	—	—	—	—	—	—	3	3	—	—	3	—	—	1	—	—	—	—	6	4	10
2	—	—	1	3	—	—	—	2	—	2	2	11	3	9	4	15	4	12	5	—	—	56	19	75
15	14	15	14	3	2	1	4	1	2	12	11	1	13	7	10	8	11	15	19	—	—	78	100	178
3	2	5	11	8	1	2	1	—	2	6	8	11	6	15	11	19	8	34	37	1	—	104	87	191
2	1	—	3	—	—	1	—	—	—	—	2	2	2	2	2	1	2	4	1	—	—	12	13	25
—	—	—	—	—	—	—	1	—	1	—	15	—	9	—	1	—	—	—	—	—	—	—	27	27
—	—	—	—	—	—	—	2	—	2	—	8	—	11	—	1	—	—	—	—	—	—	—	24	24
—	1	—	—	—	—	—	—	1	—	—	—	—	—	1	—	—	—	—	—	—	—	2	1	3
78	53	2	—	—	—	—	—	—	—	—	—	—	—	—	—	—	—	—	—	—	—	80	53	133
—	—	—	—	—	—	—	—	—	—	—	—	—	—	—	—	—	—	2	5	—	—	2	5	7
—	—	—	—	—	—	—	—	—	2	2	2	4	1	2	—	—	—	2	1	—	—	10	6	16
1	1	—	1	1	—	—	—	1	1	8	—	1	3	3	—	1	—	2	1	—	—	18	7	25
—	—	—	—	—	1	—	—	—	—	1	1	—	—	—	—	—	—	—	1	—	—	1	3	4
—	1	2	3	3	1	2	1	3	—	19	2	14	3	5	—	6	—	3	1	1	—	58	12	70
—	—	1	—	—	—	—	—	—	1	—	1	1	1	—	2	4	—	1	2	1	—	8	7	15
502	402	321	322	82	59	48	52	56	44	334	328	260	260	249	191	211	168	314	372	9	5	2 386	2 203	4 589

BELÉM

FATOS VITAIS

NASCIDOS VIVOS.....
NASCIDOS MORTOS.....
ÓBITOS DE MENORES DE 1 ANO.....
TOTAL DE ÓBITOS.....

CAUSAS DE MORTE

Febres tifóide e paratifóides (1 e 2).....
Peste (3).....
Escarlatina (8).....
Coqueluche (9).....
Difteria (10).....
Tuberculose do aparelho respiratório (13).....
Outras tuberculoses (14 a 22).....
Malária (28).....
Sífilis (30).....
Gripe (33).....
Varíola (34): *a*) varíola major.....
b) varíola minor (alastrim).....
c) não especificada.....
Sarampo (35).....
Tifo exantemático (39).....
Disenterias (27): *a*) bacilar.....
b) amebiana.....
c) por outros protozoarios.....
d) não especificada ou devida a outras causas.....
Erisipela (11).....
Poliomielite aguda e polioencefalite aguda (36).....
Encefalite infecciosa aguda (letárgica ou epidêmica) (37).....
Meningite cérebro-espinhal (meningocócica) (6).....
Raiva (38 b).....
Tétano (12).....
Lepra (23).....
Infecção purulenta e septicemia (sem relação com a gravidez parto ou estado puerperal) (24).....
Febre amarela (38 a).....
Micoses (43).....
Outras doenças infecciosas e parasitárias (4, 5, 7, 25, 26, 29, 31, 32, 38 c a f, 39 a 42, 44).....
Câncer e outros tumores malignos (45 a 55).....
Tumores não malignos ou cujo caráter maligno não foi especificado (56 e 57).....
Reumatismo crônico e gota (59 e 60).....
Diabetes melitus (61).....
Alcoolismo agudo ou crônico (77).....
Avitaminoses, outras doenças gerais, doenças do sangue e envenenamentos crônicos (58, 62 a 76, 78 e 79).....
Meningite não meningocócica (simples) e doenças da medula espinhal (81 e 82).....
Lesões intracranianas de origem vascular (83).....
Outras doenças do sistema nervoso e dos órgãos dos sentidos (80, 84 a 89).....
Doenças do coração (90 a 95).....
Outras doenças do aparelho circulatório (96 a 103).....
Bronquites (106).....
Pneumonias e broncopneumonia (107 a 109).....
Outras doenças do aparelho respiratório (104, 105, 110 a 114).....
Diarréia e enterite (119 e 120): *a*) diarréia e enterite (abaixo de 2 anos) (119).....
b) diarréia, enterite e ulceração intestinal (2 anos e acima) (120).....
Apendicite (121).....
Doenças do fígado e das vias biliares (124 a 127).....
Outras doenças do aparelho digestivo (115 a 118, 122, 123, 128 e 129).....
Nefrites (130 a 132).....
Outras doenças do aparelho urinário e do aparelho genital (133 a 139).....
Septicemia e infecções puerperais (140 e 147).....
Outras doenças e acidentes da gravidez, do parto e do estado puerperal (141 a 146, 148 a 150).....
Doenças da pele e do tecido celular, dos ossos e dos órgãos da locomoção (151 a 156).....
Debilidade congênita, vícios de conformação congênitos, nascimento prematuro e doenças peculiares ao 1.º ano de vida (157 a 161).....
Senilidade (162).....
Suicídios (163 e 164).....
Homicídios (165 a 168).....
Acidentes de automóveis (todos os veículos movidos a motor) (170).....
Outras mortes violentas ou acidentais, exceto suicídios e homicídios ou acidentes de automóveis (169, 171 a 198).....
Causas não especificadas ou mal definidas (199 e 200).....

NOTA — Os números entre parêntesis correspondem aos da Nomenclatura Internacional Detalhada de Causas de Morte.

— 1944

JANEIRO	FEVEREIRO	MARÇO	ABRIL	MAIO	JUNHO	JULHO	AGOSTO	SETEMBRO	OUTUBRO	NOVEMBRO	DEZEMBRO	TOTAL
297	281	246	275	277	322	358	353	314	292	356	276	3 647
51	49	48	51	52	52	53	59	41	46	48	52	602
77	88	90	69	83	86	86	79	88	68	72	63	951
402	408	497	392	410	459	391	378	417	390	371	365	4 860
4	2	3	5	1	6	1	1	—	3	4	2	32
—	—	—	—	—	—	—	—	—	—	—	—	—
—	—	—	—	—	—	—	—	—	—	—	—	—
2	3	2	1	—	3	—	2	4	2	5	2	26
2	1	—	1	1	1	—	—	2	2	1	1	12
71	80	99	63	77	71	82	63	70	65	69	66	876
—	1	—	1	1	1	—	—	—	—	1	2	7
49	34	43	31	42	42	47	40	37	36	27	30	458
5	11	13	13	15	16	9	11	14	6	6	18	137
5	27	58	19	19	14	13	9	9	10	13	13	209
—	—	—	—	—	—	—	—	—	—	—	—	—
—	—	—	—	—	—	—	—	—	—	—	—	—
—	—	—	—	—	—	—	—	—	—	—	—	—
—	—	—	1	2	—	—	—	—	2	6	2	13
—	—	—	—	—	—	—	—	—	—	—	—	—
1	1	1	2	1	3	3	3	—	1	2	2	20
2	1	3	4	—	2	4	—	4	3	4	1	28
—	—	—	—	—	—	—	—	—	—	—	—	—
4	1	—	2	5	7	6	5	7	7	9	2	55
4	—	3	—	3	4	1	2	—	1	1	2	21
—	—	—	—	—	—	—	—	—	—	—	—	—
—	—	—	—	—	—	—	—	—	—	—	—	—
—	—	—	—	—	9	4	—	—	—	—	—	13
—	—	—	—	—	—	—	—	—	—	—	—	—
3	2	2	3	4	6	1	2	3	3	3	2	34
1	—	—	—	—	—	1	—	—	—	2	—	4
8	5	7	9	9	4	7	4	11	6	10	7	87
—	—	—	—	—	—	—	—	—	—	—	—	—
—	—	—	—	—	—	—	—	—	—	—	—	—
2	3	2	6	3	4	2	3	2	4	7	8	48
7	9	8	9	5	9	4	6	9	3	7	8	84
—	—	—	1	—	1	—	—	—	1	—	—	3
1	—	—	1	4	2	2	2	3	—	1	—	16
—	3	2	1	—	1	—	—	1	1	—	—	9
—	2	1	1	2	—	—	1	—	1	2	1	11
1	2	—	3	—	5	5	5	3	5	5	16	50
2	2	—	2	3	1	2	2	—	—	—	1	15
4	2	4	7	2	3	2	4	5	11	3	4	51
1	—	3	2	1	3	2	1	2	4	2	1	22
26	18	22	29	15	17	18	16	20	21	16	16	234
20	29	30	23	23	25	22	20	24	22	10	14	262
6	6	5	4	4	5	3	3	—	5	4	3	48
21	32	39	24	19	21	17	19	26	19	19	24	280
8	3	6	3	4	2	2	4	8	4	3	5	52
61	65	43	47	65	57	57	64	66	55	50	42	672
14	7	13	11	6	17	10	15	13	9	10	4	129
—	—	2	1	—	—	1	1	—	—	—	1	6
4	8	7	8	7	12	8	5	9	5	4	11	88
14	16	16	16	20	18	22	19	19	20	17	4	201
25	17	18	14	14	16	15	19	18	21	14	15	206
1	—	4	4	4	1	—	2	8	2	—	6	32
3	2	—	2	2	7	1	2	—	3	2	2	26
1	2	1	1	—	4	—	2	1	2	1	3	18
—	—	—	—	—	1	—	—	—	1	—	—	2
9	3	21	3	10	9	12	6	9	9	8	1	100
2	—	6	5	3	—	—	—	4	3	2	7	32
—	1	1	1	1	—	1	1	—	—	—	1	7
—	—	3	1	1	1	—	—	—	—	—	1	7
2	1	—	—	—	—	—	—	—	1	1	—	5
5	6	4	7	8	5	4	10	6	6	7	4	72
1	—	2	—	2	3	—	4	—	5	13	10	40

BELÉM

CAUSAS DE MORTE

Febres tifóide e paratifóides (1 e 2)	
Peste (3)	
Escarlatina (8)	
Coqueluche (9)	
Difteria (10)	
Tuberculose do aparelho respiratório (13)	
Outras tuberculoses (14 a 22)	
Malária (28)	
Sífilis (30)	
Gripe (33)	
Varíola (34): *a*) varíola major	
b) varíola minor (alastrim)	
c) não especificada	
Sarampo (35)	
Tifo exantemático (39)	
Disenterias (27): *a*) bacilar	
b) amebiana	
c) por outros protozoarios	
d) não especificada ou devida a outras causas	
Erisipela (11)	
Poliomielite aguda e polioencefalite aguda (36)	
Encefalite infecciosa aguda (lecárgica ou epidêmica) (37)	
Meningite cérebro-espinhal (meningocócica) (6)	
Raiva (38 b)	
Tétano (12)	
Lepra (23)	
Infecção purulenta e septicemia (sem relação com a gravidez parto ou estado puerperal) (24)	
Febre amarela (38 a)	
Micoses (43)	
Outras doenças infecciosas e parasitárias (4, 5, 7, 25, 26, 29, 31, 32, 38 c a f, 39 a 42, 44)	
Câncer e outros tumores malignos (45 a 55)	
Tumores não malignos ou cujo caráter maligno não foi especificado (56 e 57)	
Reumatismo crônico e gota (59 e 60)	
Diabetes melitus (61)	
Alcoolismo agudo ou crônico (77)	
Avitaminoses, outras doenças gerais, doenças do sangue e envenenamentos crônicos (58, 62 a 76, 78 e 79)	
Meningite não meningocócica (simples) e doenças da medula espinhal (81 e 82)	
Lesões intracranianas de origem vascular (83)	
Outras doenças do sistema nervoso e dos órgãos dos sentidos (80, 84 a 89)	
Doenças do coração (90 a 95)	
Outras duenças do aparelho circulatório (96 a 105)	
Bronquites (106)	
Pneumonias e broncopneumonia (107 a 109)	
Outras doenças do aparelho respiratório (104, 105, 110 a 114)	
Diarréia e enterite (119 e 120): *a*) diarréia e enterite (abaixo de 2 anos) (119)	
b) diarréia, enterite e ulceração intestinal (2 anos e acima) (120)	
Apendicite (121)	
Doenças do fígado e das vias biliares (124 a 127)	
Outras doenças do aparelho digestivo (115 a 118, 122, 123, 128 e 129)	
Nefrites (130 a 132)	
Outras doenças do aparelho urinário e do aparelho genital (133 a 139)	
Septicemia e infecções puerperais (140 e 147)	
Outras doenças e acidentes da gravidez, do parto e do estado puerperal (141 a 146, 148 a 150)	
Doenças da pele e do tecido celular, dos ossos e dos órgãos da locomoção (151 a 156)	
Debilidade congênita, vícios de conformação congênitos, nascimento prematuro e doenças peculiares ao 1.º ano de vida (157 a 161)	
Senilidade (162)	
Suicídios (163 e 164)	
Homicídios (165 a 168)	
Acidentes de automóveis (todos os veículos movidos a motor) (170)	
Outras mortes violentas ou acidentais, exceto suicídios e homicídios ou acidentes de automóveis (169, 171 a 198)	
Causas não especificadas ou mal definidas (199 e 200)	
TOTAL	

NOTA — Os números entre parêntesis correspondem aos da Nomenclatura Internacional Detalhada de Causas de Morte.

— 1944

GRUPOS DE IDADE (anos)

Menores de 1 ano		1–4		5–9		10–14		15–19		20–29		30–39		40–49		50–59		60 +		Ignorada		TOTAL		
M	F	M	F	M	F	M	F	M	F	M	F	M	F	M	F	M	F	M	F	M	F	M	F	Geral
—	—	—	1	1	1	—	2	5	1	5	1	6	1	1	1	2	—	3	1	—	—	23	9	32
—	—	—	—	—	—	—	—	—	—	—	—	—	—	—	—	—	—	—	—	—	—	—	—	—
—	—	—	—	—	—	—	—	—	—	—	—	—	—	—	—	—	—	—	—	—	—	—	—	—
2	9	4	9	1	1	—	—	—	—	—	—	—	—	—	—	—	—	—	—	—	—	7	19	26
2	1	1	1	1	1	—	—	—	2	—	—	—	—	1	—	—	—	—	2	—	—	5	7	12
2	1	7	3	3	1	6	7	29	39	146	161	108	92	66	63	52	34	29	21	3	3	451	425	876
—	—	—	—	—	—	—	—	—	—	1	2	1	1	1	—	—	—	—	1	—	—	3	4	7
9	19	28	18	25	15	12	8	9	6	40	45	34	46	32	23	27	28	15	18	—	1	231	227	458
33	31	3	1	—	1	—	—	—	2	1	4	7	3	4	7	11	5	10	14	—	—	69	68	137
27	21	21	22	3	2	1	—	2	4	9	19	7	12	9	7	5	11	11	16	—	—	95	114	209
—	—	—	—	—	—	—	—	—	—	—	—	—	—	—	—	—	—	—	—	—	—	—	—	—
—	—	—	—	—	—	—	—	—	—	—	—	—	—	—	—	—	—	—	—	—	—	—	—	—
—	—	—	—	—	—	—	—	—	—	—	—	—	—	—	—	—	—	—	—	—	—	—	—	—
1	—	1	4	2	1	2	—	1	—	1	—	—	—	—	—	—	—	—	—	—	—	8	5	13
—	—	—	—	—	—	—	—	—	—	—	—	—	—	—	—	—	—	—	—	—	—	—	—	—
2	4	3	—	1	—	—	—	—	—	1	—	2	—	—	1	1	1	1	3	—	—	11	9	20
1	2	1	—	2	1	—	2	—	—	—	1	2	3	4	1	2	1	4	1	—	—	16	12	28
—	—	—	—	—	—	—	—	—	—	—	—	—	—	—	—	—	—	—	—	—	—	—	—	—
2	1	1	3	1	—	—	—	1	1	9	—	4	4	6	4	1	2	8	7	—	—	33	22	55
—	1	—	—	—	—	—	—	1	—	1	—	—	1	2	1	2	4	2	6	—	—	8	13	21
—	—	—	—	—	—	—	—	—	—	—	—	—	—	—	—	—	—	—	—	—	—	—	—	—
—	—	—	—	—	—	—	—	—	—	—	—	—	—	—	—	—	—	—	—	—	—	—	—	—
1	—	—	1	3	—	—	—	2	—	4	1	1	—	—	—	—	—	—	—	—	—	11	2	13
—	—	—	—	—	—	—	—	—	—	—	—	—	—	—	—	—	—	—	—	—	—	—	—	—
14	14	—	—	—	—	—	1	—	—	2	1	1	1	—	—	—	—	—	—	—	—	17	17	34
—	—	—	—	—	—	—	—	—	—	—	1	1	—	—	—	—	1	1	—	—	—	2	2	4
2	2	4	4	3	—	2	1	3	3	5	6	5	9	8	6	7	4	3	9	1	—	45	44	87
—	—	—	—	—	—	—	—	—	—	—	—	—	—	—	—	—	—	—	—	—	—	—	—	—
—	—	—	—	—	—	—	—	—	—	—	—	—	—	—	—	—	—	—	—	—	—	—	—	—
1	2	7	6	1	3	2	—	2	—	3	3	2	4	3	1	2	1	3	2	—	—	26	22	48
—	—	—	—	—	—	—	—	—	1	2	1	—	8	6	8	6	14	10	27	1	—	25	59	84
—	—	—	—	—	—	—	—	—	—	—	—	—	—	—	2	—	—	—	1	—	—	—	3	3
2	1	—	—	—	—	—	—	—	—	3	2	—	2	—	—	1	1	—	4	—	—	6	10	16
—	—	—	—	—	—	—	—	—	—	1	—	—	—	—	—	1	1	2	4	—	—	4	5	9
—	—	—	—	—	—	—	—	—	—	2	—	4	1	1	—	2	—	1	—	—	—	10	1	11
14	12	3	2	—	—	1	—	—	1	—	6	2	2	2	1	2	1	—	—	1	—	25	25	50
3	4	2	2	1	1	—	—	1	—	—	—	1	—	—	—	—	—	—	—	—	—	8	7	15
—	—	—	—	—	1	—	—	1	—	1	1	3	—	5	2	6	6	9	15	1	—	26	25	51
1	—	—	—	—	—	2	—	3	1	2	1	2	2	2	1	—	1	2	2	—	—	14	8	22
—	1	1	—	—	1	—	—	3	3	11	7	17	11	12	13	30	20	44	55	5	—	123	111	234
—	—	1	1	1	—	—	—	—	1	2	1	5	3	8	6	20	15	56	142	—	—	93	169	262
5	9	9	5	—	2	1	—	—	—	1	2	—	2	3	1	1	2	2	2	—	1	22	26	48
22	22	49	34	4	7	2	4	4	4	23	21	10	8	13	6	8	2	17	13	—	—	159	121	280
2	—	2	—	—	—	—	—	2	—	4	7	8	1	5	—	5	—	8	8	—	—	36	16	52
261	228	92	91	—	—	—	—	—	—	—	—	—	—	—	—	—	—	—	—	—	—	353	319	672
—	—	51	48	5	9	—	1	—	1	2	2	—	2	1	1	2	1	—	2	—	1	61	68	129
—	—	—	1	—	—	—	1	—	1	—	1	—	—	1	1	—	—	—	—	—	—	1	5	6
—	1	—	—	—	—	—	—	1	—	6	3	14	11	10	4	10	5	11	12	—	—	52	36	88
10	13	14	20	2	2	3	1	2	6	14	11	13	18	9	14	5	7	25	12	—	—	97	104	201
3	1	3	2	2	3	2	2	2	3	16	7	14	15	28	18	14	8	28	34	1	—	113	93	206
5	1	1	1	—	—	1	1	—	1	2	1	—	3	2	2	—	2	6	3	—	—	17	15	32
—	—	—	—	—	—	—	1	—	2	—	8	—	14	—	1	—	—	—	—	—	—	—	26	26
—	—	—	—	—	—	—	—	—	1	—	8	—	5	—	4	—	—	—	—	—	—	—	18	18
—	—	—	—	—	—	1	—	—	—	1	—	—	—	—	—	—	—	—	—	—	—	2	—	2
64	35	—	—	—	—	—	—	—	—	—	—	—	—	—	—	—	—	—	—	—	1	64	36	100
—	—	—	—	—	—	—	—	—	—	—	—	—	—	—	—	—	1	10	20	—	1	10	22	32
—	—	—	—	—	—	—	—	—	—	1	—	2	—	—	1	—	1	1	—	1	—	5	2	7
—	—	—	—	—	—	—	—	—	—	3	—	1	2	—	—	—	—	1	—	—	—	5	2	7
—	—	—	—	1	1	1	—	—	—	—	—	—	—	—	—	2	—	—	—	—	—	4	1	5
2	—	3	1	1	6	—	10	3	16	4	11	1	4	3	3	—	1	3	—	—	—	54	18	72
7	8	2	2	—	—	1	—	—	2	6	1	4	3	—	1	2	1	—	—	—	—	22	18	40
507	444	311	285	64	55	46	32	84	89	347	340	292	291	249	205	232	181	324	460	14	8	2 470	2 390	4 860

- BELÉM

FATOS VITAIS

NASCIDOS VIVOS
NASCIDOS MORTOS
ÓBITOS DE MENORES DE 1 ANO
TOTAL DE ÓBITOS

CAUSAS DE MORTE

Febres tifóide e paratifóides (1 e 2)
Peste (3)
Escarlatina (8)
Coqueluche (9)
Difteria (10)
Tuberculose do aparelho respiratório (13)
Outras tuberculoses (14 a 22)
Malária (28)
Sífilis (30)
Gripe (35)
Varíola (34): *a*) variola major
b) varíola minor (alastrim)
c) não especificada
Sarampo (35)
Tifo exantemático (39)
Disenterias (27): *a*) bacilar
b) amebiana
c) por outros protozoarios
d) não especificada ou devida a outras causas
Erisipela (11)
Poliomielite aguda e polioencefalite aguda (36)
Encefalite infecciosa aguda (letárgica ou epidêmica) (37)
Meningite cérebro-espinhal (meningocócia) (6)
Raiva (38 b)
Tétano (12)
Lepra (23)
Infecção purolenta e septicemia (sem relação com a gravidez parto ou estado puerperal) (24)
Febre amarela (38 a)
Micoses (43)
Outras doénças infecciosas e parasitárias (4, 5, 7, 25, 26, 29, 31, 32, 38 c a f, 39 a 42, 44)
Câncer e outros tumores malignos (45 a 55)
Tumores não malignos ou cujo caráter maligno não foi especificado (56 e 57)
Reumatismo crônico e gota (59 e 60)
Diabetes melitus (61)
Alcoolismo agudo ou crônico (77)
Avitaminoses, outras doenças gerais, dnenças do sangue e envenenamentos crônicos (58, 62 a 76, 78 e 79)
Meningite não meningocócica (simples) e doenças da medula espinhal (81 e 82)
Lesões intracranianas de origem vascular (83)
Outras doenças do sistema nervoso e dos órgãos dos sentidos (80, 84 a 89)
Doenças do coração (90 a 95)
Outras doenças do aparelho circulatório (96 a 103)
Bronqoites (106)
Pneumonias e broncopneumonia (107 a 109)
Outras doenças do aparelho respiratório (104, 105, 110 a 114)
Diarréia e enterite (119 e 129): *a*) diarréia e enterite (abaixo de 2 anos) (119)
b) diarréia, enterite e ulceração intestinal (2 anos e acima) (120)
Apendicite (121)
Doenças do fígado e das vias biliares (124 a 127)
Outras doenças do aparelho digestivo (115 a 118, 122, 123, 128 e 129)
Nefrites (130 a 132)
Outras doenças do aparelho urinário e do aparelho genital (133 a 139)
Septicemia e infecções puerperais (140 e 147)
Outras doenças e acidentes da gravidez, do parto e do estado puerperal (141 a 146, 148 a 150)
Doenças da pele e do tecido celular, dos ossos e dos órgãos da locomoção (151 a 156)
Debilidade congênita, vícios de conformação congênitos, nascimento prematuro e doenças peculiares ao 1.º ano de vida (157 a 161)
Senilidade (162)
Suicídios (163 e 164)
Homicídios (165 a 168)
Acidentes de automóveis (todos os veículos movidos a motor) (170)
Outras mortes violentas ou acidentais, exceto suicídios e homicídios ou acidentes de automóveis (169, 171 a 198)
Causas não especificadas ou mal definidas (199 e 200)

NOTA — Os números entre parêntesis correspondem aos da Nomenclatura Internacional Detalhada de Causas de Morte.

— 1945

JANEIRO	FEVEREIRO	MARÇO	ABRIL	MAIO	JUNHO	JULHO	AGOSTO	SETEMBRO	OUTUBRO	NOVEMBRO	DEZEMBRO	TOTAL
459	415	403	478	535	464	440	467	480	522	424	455	5520
50	45	57	31	50	48	36	44	40	46	38	51	536
85	84	87	74	81	66	67	65	65	71	60	78	831
403	396	419	388	445	373	350	333	352	368	311	347	4497
4	4	2	2	1	2	1	1	2	5	3	3	30
—	—	—	—	—	—	—	—	—	—	—	—	—
—	—	—	—	—	—	—	—	—	—	—	—	—
1	—	1	—	—	1	—	—	—	—	2	1	6
—	2	1	—	1	—	—	1	—	—	—	—	5
58	55	58	59	58	66	58	62	61	61	55	56	685
1	1	1	—	2	—	1	—	—	1	1	1	9
40	44	53	65	64	35	56	56	54	55	51	26	497
15	25	14	6	16	14	8	12	3	9	9	12	141
13	6	7	15	13	9	10	13	18	18	14	11	147
—	—	—	—	—	—	—	—	—	—	—	—	—
—	—	—	—	—	—	—	—	—	—	—	—	—
—	—	—	—	—	—	—	—	—	—	—	—	—
2	2	1	1	—	1	—	—	—	—	—	—	7
—	—	—	—	—	—	—	—	—	—	—	—	—
—	—	—	1	1	—	—	2	1	2	1	—	8
4	2	6	2	3	3	2	1	2	2	2	2	31
—	—	—	—	—	—	—	—	—	1	1	—	2
2	1	2	3	4	1	2	4	2	4	4	4	33
1	1	1	2	4	6	1	—	1	1	—	1	19
—	—	—	—	—	—	—	—	—	—	—	—	—
—	—	—	—	—	—	—	—	—	—	—	—	—
—	—	—	—	—	—	—	—	—	—	—	—	—
—	—	—	—	—	—	—	—	—	—	—	—	—
5	1	2	5	1	2	2	4	2	3	3	3	33
—	—	—	—	—	1	1	—	—	—	—	—	2
3	2	2	1	3	1	4	—	—	6	5	1	28
—	—	—	—	—	—	—	—	—	—	—	—	—
1	—	4	—	—	—	—	2	—	—	—	—	7
10	3	14	7	17	8	12	8	9	5	4	2	99
10	9	6	6	4	5	6	7	4	5	6	10	78
—	—	1	—	—	—	—	1	1	—	—	—	3
—	—	—	—	—	1	—	1	—	—	1	—	3
1	1	1	—	—	1	1	—	1	—	1	—	7
1	—	1	—	1	2	—	—	—	—	1	1	7
15	12	10	8	11	5	12	9	5	4	3	2	96
2	—	2	2	—	2	—	—	1	1	1	—	11
7	2	3	2	5	4	6	11	4	2	2	3	51
4	3	1	—	2	3	—	3	3	3	—	3	25
17	20	18	23	25	25	19	14	24	16	6	17	221
17	18	15	24	24	14	23	15	18	14	14	15	211
3	5	6	1	4	3	1	4	3	6	2	3	41
22	18	20	9	21	11	16	19	24	30	24	37	251
7	4	3	9	6	9	13	10	9	7	7	4	88
50	60	60	54	53	48	36	25	40	45	45	53	565
17	18	19	21	18	15	14	6	10	20	12	8	178
4	2	1	2	1	2	1	1	2	—	1	1	18
6	8	5	6	12	11	8	9	7	5	10	3	90
4	10	7	6	6	9	11	8	6	7	6	13	93
18	28	23	11	27	19	16	15	22	20	21	13	235
3	1	8	9	7	4	3	2	2	5	7	4	55
4	4	3	3	3	1	3	2	2	—	1	4	30
1	3	2	2	1	2	—	1	3	5	5	—	25
1	—	—	1	—	—	2	1	—	—	—	3	8
8	3	2	1	1	1	3	4	2	6	4	7	44
2	2	2	2	5	2	2	2	1	—	1	—	21
2	—	2	3	2	2	—	—	—	—	1	1	13
—	1	1	1	1	—	—	—	—	1	1	1	7
—	2	2	—	3	1	6	3	2	4	4	1	28
6	3	3	4	1	3	5	6	5	2	2	5	45
11	12	23	12	13	18	13	12	16	9	11	12	162

BELÉM

CAUSAS DE MORTE

Febres tifóide e paratifóides (1 e 2)	
Peste (3)	
Escarlatina (8)	
Coqueluche (9)	
Difteria (10)	
Tuberculose do aparelho respiratório (13)	
Outras tuberculoses (14 a 22)	
Malária (28)	
Sífilis (30)	
Gripe (33)	
Varíola (34): *a*) varíola maior	
b) varíola minor (alastrim)	
c) não especificada	
Sarampo (35)	
Tifo exantemático (39)	
Disenterias (27): *a*) bacilar	
b) amebiana	
c) por outros protozoarios	
d) não especificada ou devida a outras causa	
Erisipela (11)	
Poliomielite aguda e polioencefalite aguda (36)	
Encefalite infecciosa (letárgica ou epidêmica) (37)	
Meningite cérebro-espinhal (meningocócica) (6)	
Raiva (38 b)	
Tétano (12)	
Lepra (23)	
Infecção purulenta e septicemia (sem relação com a gravidez parto ou estado puerperal) (24)	
Febre amarela (38 a)	
Micoses (43)	
Outras doenças infecciosas e parasitárias (4, 5, 7, 25, 26, 29, 31, 32, 38 c a f, 39 a 42, 44)	
Câncer e outros tumores malignos (45 a 55)	
Tumores não malugnos ou cujo caráter maligno não foi especificado (56 e 57)	
Reumatismo crônico e gota (59 e 60)	
Diabetes melitus (61)	
Alcoolismo agudo ou crônico (77)	
Avitaminoses, outras doenças gerais, doenças do sangue e envenenamentos crônicos (58, 62 a 76, 78 e 79)	
Meningite não meningocócica (simples) e doenças da medula espinhal (81 e 82)	
Lesões intracranianas de origem vascular (83)	
Outras doenças do sistema nervoso e dos órgãos dos sentidos (80, 84 a 89)	
Doenças do coração (90 a 95)	
Outras doenças do aparelho circulatório (96 a 103)	
Bronquites (106)	
Pneumonias e broncopneumonia (107 a 109)	
Outras doenças do aparelho respiratório (104, 105, 110 a 114)	
Diarréia e enterite (119 e 120): *a*) diarréia e enterite (abaixo de 2 anos) (119)	
b) diarréia, enterite e ulceração intestinal (2 anos e acima) (120)	
Apendicite (121)	
Doenças do fígado e das vias biliares (124 a 127)	
Outras doenças do aparelho digestivo (115 a 118, 122, 123, 128 e 129)	
Nefrites (130 a 132)	
Outras doenças do aparelho urinário e do aparelho genital (133 a 139)	
Septicemia e infecções puerperais (140 e 147)	
Outras doenças e acidentes da gravidez, do parto e do estado puerperal (141 a 146, 148 a 150)	
Doenças da pele e do tecido celular, dos ossos e dos órgãos da locomoção (151 a 156)	
Debilidade congênita, vícios de conformação congênitos, nascimento prematuro e doenças peculiares ao 1.º ano de vida (157 a 161)	
Senilidade (162)	
Suicídios (163 e 164)	
Homicídios (165 a 168)	
Acidentes de automóveis (todos os veículos movidos a motor) (170)	
Outras mortes violentas ou acidentais, exceto suicídios e homicídios ou acidentes de automóveis (169, 171 a 198)	
Causas não especificadas ou mal definidas (199 e 200)	
TOTAL	

NOTA — Os números entre parêntesis correspondem aos da Nomenclatura Internacional Detalhada de Causas de Morte.

— 1945

GRUPOS DE IDADE (anos)

Menores de 1 ano		1–4		5–9		10–14		15–19		20–29		30–39		40–49		50–59		60 +		Ignorada		TOTAL		
M	F	M	F	M	F	M	F	M	F	M	F	M	F	M	F	M	F	M	F	M	F	M	F	Geral
—	—	—	—	—	1	1	1	4	3	6	1	1	4	3	2	—	—	2	1	—	—	17	13	30
—	—	—	—	—	—	—	—	—	—	—	—	—	—	—	—	—	—	—	—	—	—	—	—	—
—	—	—	—	—	—	—	—	—	—	—	—	—	—	—	—	—	—	—	—	—	—	—	—	—
—	1	2	3	—	—	—	—	—	—	—	—	—	—	—	—	—	—	—	—	—	—	2	4	6
—	—	3	1	—	1	—	—	—	—	—	—	—	—	—	—	—	—	—	—	—	—	3	2	5
—	1	4	1	—	1	3	5	24	38	103	132	64	93	50	67	37	32	17	12	—	1	302	383	685
—	—	—	—	2	1	—	—	1	—	1	—	—	1	1	1	—	—	—	1	—	—	5	4	9
11	15	40	26	18	17	4	15	10	20	47	45	34	29	41	28	27	21	24	25	—	—	256	241	497
41	25	1	—	1	—	2	1	1	1	2	2	8	9	6	3	10	3	13	11	1	—	86	55	141
29	18	16	13	—	3	1	—	4	3	9	10	3	4	4	8	2	3	2	14	1	—	71	76	147
—	—	—	—	—	—	—	—	—	—	—	—	—	—	—	—	—	—	—	—	—	—	—	—	—
—	—	—	—	—	—	—	—	—	—	—	—	—	—	—	—	—	—	—	—	—	—	—	—	—
—	—	—	—	—	—	—	—	—	—	—	—	—	—	—	—	—	—	—	—	—	—	—	—	—
—	—	1	3	—	—	1	—	—	1	—	—	—	1	—	—	—	—	—	—	—	—	2	5	7
—	—	—	—	—	—	—	—	—	—	—	—	—	—	—	—	—	—	—	—	—	—	—	—	—
—	—	—	—	3	—	—	—	—	—	—	—	—	2	—	—	1	—	—	2	—	—	4	4	8
1	1	—	—	1	—	—	—	1	—	2	2	3	2	2	2	6	3	3	2	—	—	19	12	31
—	—	—	—	—	1	—	—	—	—	—	—	—	—	—	—	—	—	—	1	—	—	—	2	2
—	—	—	—	1	—	—	—	—	—	3	1	6	1	6	3	3	2	3	4	—	—	22	11	33
—	—	—	—	—	—	—	—	—	—	1	1	—	1	3	—	—	1	3	9	—	—	7	12	19
—	—	—	—	—	—	—	—	—	—	—	—	—	—	—	—	—	—	—	—	—	—	—	—	—
—	—	—	—	—	—	—	—	—	—	—	—	—	—	—	—	—	—	—	—	—	—	—	—	—
—	—	—	—	—	—	—	—	—	—	—	—	—	—	—	—	—	—	—	—	—	—	—	—	—
—	—	—	—	—	—	—	—	—	—	—	—	—	—	—	—	—	—	—	—	—	—	—	—	—
16	9	—	—	1	—	2	—	1	1	—	1	—	1	—	—	—	1	—	—	—	—	20	13	33
—	—	—	—	—	—	—	—	—	—	—	—	—	—	—	—	1	—	1	—	—	—	2	—	2
—	1	2	2	—	1	—	—	1	—	2	2	—	5	2	2	3	1	4	—	—	—	14	14	28
—	—	—	—	—	—	—	—	—	—	—	—	—	—	—	—	—	—	—	—	—	—	—	—	—
1	1	—	—	—	—	—	—	—	—	—	—	—	1	—	1	1	1	1	—	—	—	3	4	7
4	7	16	14	1	8	2	—	3	1	5	7	5	7	2	4	1	1	6	5	—	—	45	54	99
—	—	—	—	—	—	—	—	1	—	2	5	2	4	6	4	8	10	17	19	—	—	36	42	78
—	—	—	—	—	—	—	—	—	—	—	—	—	1	—	—	1	—	1	—	—	—	2	1	3
—	—	—	—	—	—	—	—	—	—	—	—	—	2	—	—	—	1	—	—	—	—	—	3	3
—	—	—	—	—	—	—	—	—	—	—	—	—	—	—	1	1	2	3	—	—	—	4	3	7
—	—	—	—	—	—	—	—	—	—	1	—	2	—	3	—	1	—	—	—	—	—	7	—	7
31	26	18	12	1	1	—	—	1	1	—	2	—	1	—	—	—	—	—	2	—	—	51	45	96
2	3	1	2	1	—	—	—	—	1	1	—	—	—	—	—	—	—	—	—	—	—	5	6	11
—	—	—	—	—	—	—	—	—	—	1	1	—	—	5	1	8	4	14	17	—	—	28	23	51
—	—	—	—	—	—	—	1	1	—	2	1	3	1	4	5	3	1	2	1	—	—	15	10	25
1	—	—	—	—	—	—	1	1	1	7	3	18	8	20	14	31	20	43	52	1	—	122	99	221
—	—	—	—	—	—	—	—	1	—	2	1	4	4	6	2	11	8	65	107	—	—	89	122	211
3	6	6	6	4	1	1	1	1	1	1	1	1	—	2	3	—	1	1	1	—	—	20	21	41
34	20	33	18	5	5	3	2	4	4	15	27	12	9	15	12	8	7	10	8	—	—	139	112	251
1	1	1	2	2	—	—	1	4	2	12	5	6	5	11	5	5	2	9	14	—	—	51	37	88
222	173	77	93	—	—	—	—	—	—	—	—	—	—	—	—	—	—	—	—	—	—	299	266	565
—	—	56	55	15	18	2	5	2	2	3	1	1	3	1	1	2	2	5	6	—	—	87	91	178
—	—	—	—	1	1	—	2	2	—	4	1	2	2	1	—	1	—	—	1	—	—	11	7	18
2	1	—	—	—	—	—	—	—	1	8	1	18	3	10	9	16	3	13	5	—	—	67	23	90
6	9	9	4	—	—	—	—	1	1	4	3	8	5	6	6	5	3	11	12	—	—	50	43	93
2	3	4	4	2	1	1	—	3	1	15	10	20	10	20	19	28	13	27	50	—	—	122	111	233
1	3	3	4	2	—	2	—	1	—	2	3	5	1	1	1	9	—	13	4	—	—	39	16	55
—	—	—	—	—	—	—	—	—	4	—	15	—	9	—	2	—	—	—	—	—	—	—	30	30
—	—	—	—	—	—	—	—	—	1	—	17	—	6	—	1	—	—	—	—	—	—	—	25	25
—	—	2	—	1	—	—	—	1	—	—	—	1	—	1	—	1	1	—	—	—	—	7	1	8
33	10	—	—	—	—	—	—	—	—	—	1	—	—	—	—	—	—	—	—	—	—	33	11	44
—	—	—	—	—	—	—	—	—	—	—	—	—	—	—	—	—	—	4	17	—	—	4	17	21
—	—	—	—	—	—	—	—	2	—	3	1	4	—	1	—	1	—	—	—	1	—	12	1	13
—	—	—	—	—	—	—	—	—	1	—	1	2	1	1	1	—	—	—	—	—	—	3	4	7
—	—	1	1	—	2	8	1	3	—	4	—	3	—	3	—	1	—	1	—	—	—	24	4	28
2	—	3	2	—	—	1	—	7	—	8	—	3	3	3	1	6	—	1	5	—	—	34	11	45
54	50	1	4	2	6	1	1	4	4	7	1	5	1	3	2	6	3	4	3	—	—	87	75	162
497	384	300	270	64	69	35	35	90	93	283	305	244	240	243	211	245	150	323	411	4	1	2 328	2 169	4 497

BELÉM

FATOS VITAIS

NASCIDOS VIVOS	
NASCIDOS MORTOS	
ÓBITOS DE MENORES DE 1 ANO	
TOTAL DE ÓBITOS	

CAUSAS DE MORTE

Febres tifóide e paratifóides (1 e 2)	
Peste (3)	
Escarlatina (8)	
Coqueluche (9)	
Difteria (10)	
Tuberculose do aparelho respiratório (13)	
Outras tuberculoses (14 a 22)	
Malária (28)	
Sífilis (30)	
Gripe (33)	
Varíola (34): *a*) varíola major	
b) varíola minor (alastrim)	
c) não especificada	
Sarampo (35)	
Tifo examtemático (39)	
Disenterias (27): *a*) bacilar	
b) amebiana	
c) por outros protozoarios	
d) não especificada ou devida a outras causas	
Erisipela (11)	
Poliomielite aguda e polioencefalite aguda (36)	
Encefalite infecciosa aguda (letárgica ou epidêmica) (37)	
Meningite cérebro-espinhal (meningocócica) (6)	
Raiva (38 b)	
Tétano (12)	
Lepra (23)	
Infecção purulenta e septicemia (sem relação com a gravidez parto ou estado puerperal) (24)	
Febre amarela (38 a)	
Micoses (43)	
Outras doenças infecciosas e parasitárias (4, 5, 7, 25, 26, 29, 31, 32, 38 c a f, 39 a 42, 44)	
Câncer e outros tumores malignos (45 a 55)	
Tumores não malignos ou cujo caráter maligno não foi especificado (56 e 57)	
Reumatismo crônico e gota (59 e 60)	
Diabetes melitus (61)	
Alcoolismo agudo ou crônico (77)	
Avitaminoses, outras doenças gerais, doenças do sangue e envenenamentos crônicos (58, 62 a 76, 78 e 79)	
Meningite não meningocócica (simples) e doenças da medula espinhal (81 e 82)	
Lesões intracrianianas de origem vascular (83)	
Outras doenças do sistema nervoso e dos órgãos dos sentidos (80, 84 a 89)	
Doenças do coração (90 a 95)	
Outras doenças do aparelho circulatório (96 a 103)	
Bronquites (106)	
Pneumonias e broncopneumonia (107 a 109)	
Outras doenças do aparelho respiratório (104, 105, 110 a 114)	
Diarréia e enterite (119 e 120): *a*) diarréia e enterite (abaixo de 2 anos) (119)	
b) diarréia, enterite e ulceração intestinal (2 anos e acima) (120)	
Apendicite (121)	
Doenças do fígado e das vias biliares (124 a 127)	
Outras doenças do aparelho digestivo (115 a 118, 122, 123, 128 e 129)	
Nefrites (130 a 132)	
Outras doenças do aparelho urinário e do aparelho genital (133 a 139)	
Septicemia e infecções puerperais (140 e 147)	
Outras doenças e acidentes da gravidez, do parto e do estado puerperal (141 a 146, 148 a 150)	
Doenças da pele e do tecido celular, dos ossos e dos órgãos da locomoção (151 a 155)	
Debilidade congênita, vícios de conformação congênitos, nascimento prematuro e doenças peculiares ao 1.º ano de vida (157 a 161)	
Senilidade (162)	
Suicídios (163 e 164)	
Homicídios (165 a 168)	
Acidentes de automóveis (todos os veículos movidos a motor) (170)	
Outras mortes violentas ou acidentais, exceto suicídios e homicídios ou acidentes de automóveis (169, 171 a 193)	
Causas não especificadas ou mal definidas (199 e 200)	

NOTA — Os números entre parêntesis correspondem aos da Nomenclatura Internacional Detalhada de Causas de Morte.

— 1946

JANEIRO	FEVEREIRO	MARÇO	ABRIL	MAIO	JUNHO	JULHO	AGOSTO	SETEMBRO	OUTUBRO	NOVEMBRO	DEZEMBRO	TOTAL
402	372	455	416	439	419	462	477	527	557	498	481	5 505
28	36	31	42	49	39	50	55	58	50	44	45	527
71	92	82	84	71	56	75	72	70	63	59	75	870
323	339	380	370	403	342	388	352	340	362	323	352	4 274
—	2	—	1	1	—	1	2	1	1	1	—	10
—	—	—	—	—	—	—	—	—	—	—	—	—
—	—	—	—	—	—	—	—	—	—	—	—	—
—	1	1	1	—	2	—	1	2	1	—	1	10
—	—	—	1	2	1	4	2	—	—	—	2	12
60	39	63	64	62	52	67	59	59	69	51	60	705
—	—	—	2	2	4	—	1	—	3	—	1	13
31	23	34	34	43	31	32	26	27	30	32	25	368
9	19	14	10	19	9	17	14	12	12	16	14	165
7	16	12	17	19	17	16	13	15	7	13	9	161
—	—	—	—	—	—	—	—	—	—	—	—	—
—	—	—	—	—	—	—	—	—	—	—	—	—
—	—	—	—	—	—	—	—	—	—	—	—	—
—	—	—	—	1	1	1	—	—	—	—	—	3
—	—	—	—	—	—	—	—	—	—	—	—	—
—	4	1	1	1	1	—	—	—	1	—	2	11
3	1	3	2	2	2	—	3	3	2	3	—	24
—	—	—	—	—	—	—	—	—	—	—	—	—
2	—	2	2	1	2	3	6	5	5	3	1	32
1	—	1	2	2	1	1	—	4	1	1	3	17
—	—	—	—	—	—	—	—	—	—	—	—	—
—	—	—	—	—	—	—	—	—	—	—	—	—
—	—	—	—	—	—	—	—	—	—	—	—	—
—	—	—	—	—	—	—	—	—	—	—	—	—
4	2	3	5	1	2	3	4	1	2	1	4	32
1	—	1	—	—	—	1	—	—	—	—	—	3
—	7	9	1	3	3	2	4	3	5	5	2	44
—	—	—	—	—	—	—	—	—	—	—	—	—
—	—	—	—	—	—	—	—	—	—	—	—	—
6	3	4	5	12	6	7	4	4	8	6	4	69
7	7	13	4	11	7	6	12	7	11	6	8	99
1	1	—	—	1	—	—	1	—	—	—	—	4
1	—	—	—	—	—	1	1	—	—	—	—	3
1	—	—	1	—	—	—	—	—	—	1	—	3
—	—	2	—	1	1	2	2	—	—	—	1	9
—	1	3	—	8	8	6	2	10	8	8	6	60
—	2	1	—	2	—	—	—	1	—	—	—	6
4	5	6	4	5	4	6	3	8	4	7	5	61
2	2	2	2	2	2	1	1	5	2	2	2	25
12	12	15	15	18	10	13	10	16	13	14	12	160
12	17	17	17	7	28	27	22	14	23	6	26	216
1	—	4	7	5	2	4	1	2	3	—	4	33
23	30	37	28	33	21	28	26	22	27	27	35	337
11	8	5	3	3	5	4	3	2	10	6	2	62
48	53	54	53	37	32	50	48	43	40	36	45	539
7	10	7	8	10	14	9	8	12	4	13	11	122
1	1	—	—	1	—	1	1	—	1	1	—	7
8	8	6	9	7	9	10	5	6	10	9	12	99
10	7	15	12	8	10	7	17	6	10	8	3	113
22	21	19	25	23	26	27	20	19	23	20	22	267
4	6	2	2	4	2	3	2	1	—	2	4	32
—	2	—	2	3	3	3	—	—	2	3	1	19
2	—	2	3	4	—	1	1	2	4	4	2	25
—	1	2	1	—	1	1	—	1	—	—	—	7
8	11	—	3	7	5	4	9	3	2	—	4	56
—	1	1	4	2	1	1	—	1	1	1	2	15
2	2	—	—	1	1	2	2	3	2	5	1	21
—	1	2	1	1	3	1	2	2	1	1	1	16
2	3	—	1	2	6	3	—	—	3	3	1	24
5	3	6	5	4	3	2	3	10	5	2	4	52
5	7	11	12	13	4	10	11	8	6	6	10	103

BELÉM

CAUSAS DE MORTE

Febres tifóide e paratifóides (1 e 2)
Peste (3)
Escarlatina (8)
Coqueluche (9)
Difteria (10)
Tuberculose do aparelho respiratório (13)
Outras tuberculoses (14 a 22)
Malária (28)
Sífilis (30)
Gripe (33)
Varíola (34): *a*) varíola major
b) varíola minor (alastrim)
c) não especificada
Sarampo (35)
Tifo exantemático (39)
Disenterias (27) *a*) bacilar
b) amebiana
c) por outros protozoarios
d) não especificada ou devida a outras causas
Erisipela (11)
Poliomielite aguda e poliencefalite aguda (36)
Encefalite infecciosa aguda (letárgica ou epidêmica) (37)
Meningite cérebro-espinhal (meningocócica) (6)
Raiva (38 b)
Tétano (12)
Lepra (23)
Infecção purulenta e septecemia (sem relação com a gravidez, parto ou estado puerperal) (24)
Febre amarela (38 a)
Micoses (43)
Outras doenças infecciosas e parasitárias (4, 5, 7, 25, 26, 29, 31, 32, 38 c a f, 39 a 42, 44)
Câncer e outros tumores malignos (15 a 55)
Tumores não malignos ou cujo caráter maligno não foi especificado (56 e 57)
Reumatismo crônico e gota (59 e 60)
Diabetes melitus (61)
Alcoolismo agudo ou crônico (77)
Avitaminoses, outras doenças gerais, doenças do sangue e envenenamentos crônicos (58, 62 a 76, 78 e 79)
Meningite não meningocócica (simples) e doenças da medula espinhal (81 e 82)
Lesões intracranianas de origem vascular (83)
Outras doenças do sistema nervoso e dos órgãos dos sentidos (80, 84 a 89)
Doenças do coração (90 a 95)
Outras doenças do aparelho circulatório (96 a 103)
Bronquites (106)
Pneumonias e broncopneumonia (107 a 109)
Outras doenças do aparelho respiratório (104, 105, 110 a 114)
Diarréia e enterite (119 e 120): *a*) diarréia e enterite (abaixo de 2 anos) (119)
b) diarréia, enterite e ulceração intestinal (2 anos e acima) (120)
Apendicite (121)
Doenças do fígado e das vias biliares (124 a 127)
Outras doenças do aparelho digestivo (115 a 118, 122, 123, 128 e 129)
Nefrites (130 a 132)
Outras doenças do aparelho urinário e do aparelho genital (133 a 139)
Septicemia e infecções puerperais (140 e 147)
Outras doenças e acidentes da gravidez, do parto e do estado puerperal (141 a 146, 148 a 150)
Doenças da pele e do tecido celular, dos ossos e dos órgãos da locomoção (151 a 156)
Debilidade congênita, vícios de conformação congênitos, nascimento prematuro e doenças peculiares ao 1.º ano de vida (157 a 161)
Senilidade (162)
Suicídios (163 e 164)
Homicídios (165 a 168)
Acidentes de automóveis (todos o veículos movidos a motor) (170)
Outras mortes violentas ou acidentais exceto suicídios e homicídios ou acidentes de automóveis (169, 171 a 198)
Causas não especificadas ou mal definidas (199 e 200)

TOTAL

NOTA — Os números entre parêntesis correspondem aos da Nomenclatura Internacional Detalhada de Causas de Morte.

— 1946

GRUPOS DE IDADE (anos)

Menores de 1 ano		1–4		5–9		10–14		15–19		20–29		30–39		40–49		50–59		60 +		Ignorada		TOTAL		
M	F	M	F	M	F	M	F	M	F	M	F	M	F	M	F	M	F	M	F	M	F	M	F	Geral
—	—	—	—	—	1	—	1	1	—	2	2	1	—	1	1	—	—	—	—	—	—	5	5	10
—	—	—	—	—	—	—	—	—	—	—	—	—	—	—	—	—	—	—	—	—	—	—	—	—
—	—	—	—	—	—	—	—	—	—	—	—	—	—	—	—	—	—	—	—	—	—	—	—	—
5	1	2	2	—	—	—	—	—	—	—	—	—	—	—	—	—	—	—	—	—	—	7	3	10
1	—	3	7	1	—	—	—	—	—	—	—	—	—	—	—	—	—	—	—	—	—	5	7	12
—	1	4	5	—	—	4	6	31	43	124	114	76	94	55	57	32	18	22	19	—	—	348	357	705
—	—	4	1	—	—	—	—	1	—	2	1	—	—	1	1	—	1	1	—	—	—	9	4	13
11	15	18	25	9	13	5	9	9	9	35	37	30	31	24	18	21	15	10	23	—	1	172	196	368
41	29	5	5	—	—	1	—	1	—	9	5	11	10	8	3	8	4	12	11	2	—	98	67	165
28	17	10	7	5	5	—	2	5	5	5	15	11	7	5	7	3	6	6	12	—	—	78	83	161
—	—	—	—	—	—	—	—	—	—	—	—	—	—	—	—	—	—	—	—	—	—	—	—	—
—	—	—	—	—	—	—	—	—	—	—	—	—	—	—	—	—	—	—	—	—	—	—	—	—
—	—	—	—	—	—	—	—	—	—	—	—	—	—	—	—	—	—	—	—	—	—	—	—	—
—	1	2	—	—	—	—	—	—	—	—	—	—	—	—	—	—	—	—	—	—	—	2	1	3
—	—	—	—	—	—	—	—	—	—	—	—	—	—	—	—	—	—	—	—	—	—	—	—	—
1	1	1	1	—	—	—	—	—	—	—	1	1	2	—	—	1	1	—	1	—	—	4	7	11
—	—	1	1	—	—	—	1	—	—	2	4	3	1	4	—	1	1	4	1	—	—	15	9	24
—	—	—	—	—	—	—	—	—	—	—	—	—	—	—	—	—	—	—	—	—	—	—	—	—
—	1	—	—	—	—	—	—	1	1	4	3	2	3	3	3	3	1	3	4	-	—	16	16	32
—	—	—	—	—	—	—	—	—	—	2	—	—	1	—	2	—	—	3	9	—	—	5	12	17
—	—	—	—	—	—	—	—	—	—	—	—	—	—	—	—	—	—	—	—	—	—	—	—	—
—	—	—	—	—	—	—	—	—	—	—	—	—	—	—	—	—	—	—	—	—	—	—	—	—
—	—	—	—	—	—	—	—	—	—	—	—	—	—	—	—	—	—	—	—	—	—	—	—	—
—	—	—	—	—	—	—	—	—	—	—	—	—	—	—	—	—	—	—	—	—	—	—	—	—
12	9	1	—	1	1	—	—	3	—	3	1	1	—	—	—	—	—	1	—	—	—	21	11	32
—	—	—	—	—	—	—	—	—	—	—	1	—	—	—	1	—	1	—	—	—	—	1	2	3
2	1	2	1	1	—	1	1	1	1	2	3	4	5	5	4	2	2	5	1	—	—	25	19	44
—	—	—	—	—	—	—	—	—	—	—	—	—	—	—	—	—	—	—	—	—	—	—	—	—
—	—	—	—	—	—	—	—	—	—	—	—	—	—	—	—	—	—	—	—	—	—	—	—	—
3	2	10	10	4	2	2	—	3	2	3	3	4	2	2	4	2	4	3	4	—	—	36	33	69
—	—	—	—	—	—	2	—	1	—	3	3	2	8	4	13	6	15	22	20	—	—	40	59	99
1	—	—	—	—	—	1	—	—	—	—	—	—	—	—	2	—	—	—	—	—	—	2	2	4
—	—	—	—	—	—	—	—	—	—	1	—	—	—	—	—	1	1	—	—	—	—	2	1	3
—	—	—	—	—	—	—	—	—	—	—	1	—	—	—	—	1	—	—	1	—	—	1	2	3
—	—	—	—	—	—	—	—	—	—	1	—	5	—	1	—	1	—	1	—	—	—	9	—	9
20	15	6	5	2	1	—	—	—	—	1	2	2	1	1	1	1	1	1	—	—	—	34	26	60
1	1	—	—	—	1	—	—	—	—	—	1	—	—	—	—	2	—	—	—	—	—	3	3	6
—	—	—	—	—	—	—	—	—	—	2	—	2	—	3	5	6	8	20	15	—	—	33	28	61
1	1	—	—	1	—	—	1	—	3	2	3	2	2	5	—	1	—	1	2	—	—	13	12	25
1	1	1	—	1	2	1	—	—	1	8	7	18	3	12	9	15	15	34	31	—	—	91	69	160
1	1	—	—	—	—	—	—	1	—	3	—	4	2	9	2	20	17	64	92	—	—	102	114	216
2	2	4	6	1	1	—	—	—	—	1	1	—	5	1	2	2	—	1	4	—	—	12	21	33
47	24	29	36	2	4	2	5	9	5	34	27	13	21	19	16	16	4	15	9	—	—	186	151	337
1	2	1	3	1	1	2	—	1	1	3	5	3	2	7	3	6	2	9	9	—	—	34	28	62
213	185	74	67	—	—	—	—	—	—	—	—	—	—	—	—	—	—	—	—	—	—	287	252	539
—	—	36	45	9	6	—	7	—	2	7	1	3	—	2	1	1	—	1	1	—	—	59	63	122
—	—	—	—	—	1	—	—	—	1	1	1	1	2	—	—	—	—	—	—	—	—	2	5	7
2	—	1	—	1	—	—	—	1	—	5	5	18	1	8	10	17	7	13	10	—	—	66	33	99
8	8	5	9	2	2	2	—	2	—	3	7	8	5	8	2	14	6	10	11	1	—	63	50	113
2	2	4	1	—	2	1	2	2	2	9	7	17	8	27	17	23	21	57	63	—	—	142	125	267
3	—	1	1	—	1	2	—	1	—	4	2	1	1	3	1	4	2	5	—	—	—	24	8	32
—	—	—	—	—	—	—	—	—	4	—	6	—	9	—	—	—	—	—	—	—	—	—	19	19
—	—	—	—	—	—	—	—	—	4	—	14	—	7	—	—	—	—	—	—	—	—	—	25	25
1	—	1	—	—	—	—	—	—	—	—	1	1	—	1	—	—	1	1	—	—	—	5	2	7
35	17	—	—	—	—	—	—	—	—	—	—	—	—	1	1	—	—	1	1	—	—	37	19	56
—	—	—	—	—	—	—	—	—	—	—	—	—	—	—	—	1	—	2	12	—	—	3	12	15
—	—	—	—	—	—	—	—	1	1	5	3	2	2	1	—	2	—	2	1	1	—	14	7	21
—	2	—	—	—	—	—	—	1	1	8	1	2	—	1	—	—	—	—	—	—	—	12	4	16
—	—	2	1	2	1	—	—	2	—	7	—	3	—	—	1	2	—	2	—	1	—	21	3	24
—	1	2	1	4	1	5	—	4	2	14	3	5	—	4	1	1	1	1	1	1	—	41	11	52
49	38	—	1	—	1	—	—	—	1	1	—	—	3	1	1	—	—	2	4	1	—	54	49	103
492	378	230	241	47	47	31	35	82	89	316	291	256	238	227	189	216	154	335	372	7	1	2 239	2 035	4 274

SÃO LUIZ

FATOS VITAIS

NASCIDOS VIVOS
NASCIDOS MORTOS
ÓBITOS DE MENORES DE 1 ANO
TOTAL DE ÓBITOS

CAUSAS DE MORTE

Febres tifóide e paratifóides (1 e 2)
Peste (3)
Escarlatina (8)
Coqueluche (9)
Difteria (10)
Tuberculose do aparelho respiratório (13)
Outras tuberculoses (14 a 22)
Malária (28)
Sífilis (30)
Gripe (33)
Varíola (34): *a*) varíola major
b) varíola minor (alastrim)
c) não especificada
Sarampo (35)
Tifo exantemático (39)
Disenterias (27): *a*) bacilar
b) amebiana
c) por outros protozoarios
d) não especificada ou devida a outras causas
Erisipela (11)
Poliomielite aguda e polioencefalite aguda (36)
Encefalite infecciosa aguda (letárgica ou epidêmica) (37)
Meningite cérebro-espinhal (meningocócia) (6)
Raiva (38 b)
Tétano (12)
Lepra (23)
Infecção purulenta e septicemia (sem relação com a gravidez parto ou estado puerperal) (24)
Febre amarela (38 a)
Micoses (43)
Outras doenças infecciosas e parasitárias (4, 5, 7, 25, 26, 29, 31, 32, 38 c a f, 39 a 42, 44)
Câncer e outros tumores malignos (45 a 55)
Tumores não malignos ou cujo caráter maligno não foi especificado (56 e 57)
Reumatismo crônico e gota (59 e 60)
Diabetes melitus (61)
Alcoolismo agudo ou crônico (77)
Avitaminoses, outras doenças gerais, doenças do sangue e envenenmentos crônicos (58, 62 a 76, 78 e 79)
Meningite não meningocócica (simples) e doenças da medula espinhal (81 e 82)
Lesões intracranianas de origem vascular (83)
Outras doenças do sistema nervoso e dos órgãos dos sentidos (80, 84 a 89)
Doenças do coração (90 a 95)
Outras doenças do aparelho circulatório (96 a 103)
Bronquites (106)
Pneumonias e broncopneumonia (107 a 109)
Outras doenças do aparelho respiratório (104, 105, 110 a 114)
Diarréia e enterite (119 e 129): *a*) diarréia e enterite (abaixo de 2 anos) (119)
b) diarréia, enterite e ulceração intestinal (2 anos e acima) (120)
Apendicite (121)
Doenças do fígado e das vias biliares (124 a 127)
Outras doenças do aparelho digestivo (115 a 118, 122, 123, 128 e 129)
Nefrites (130 a 132)
Outras doenças do aparelho urinário e do aparelho genital (133 a 139)
Septicemia e infecções puerperais (140 e 147)
Outras doenças e acidentes da gravidez, do parto e do estado puerperal (141 a 146, 148 a 150)
Doenças da pele e do tecido celular, dos ossos e dos órgãos da locomoção (151 a 156)
Debilidade congênita, vícios de conformação congênitos, nascimento prematuro e doenças peculiares ao 1.º ano de vida (157 a 161)
Senilidade (162)
Suicídios (163 e 164)
Homicídios (165 a 168)
Acidentes de automóveis (todos os veículos movidos a motor) (170)
Outras mortes violentas ou acidentais, exceto suicídios e homicídios ou acidentes de automóveis (169, 171 a 198)
Causas não especificadas ou mal definidas (199 e 200)

NOTA — Os números entre parêntesis correspondem aos da Nomenclatura Internacional Detalhada de Causas de Morte.

— 1942

JANEIRO	FEVEREIRO	MARÇO	ABRIL	MAIO	JUNHO	JULHO	AGOSTO	SETEMBRO	OUTUBRO	NOVEMBRO	DEZEMBRO	TOTAL
108	74	91	78	92	128	119	113	82	106	125	130	1 246
11	13	15	16	13	19	20	15	12	19	13	21	187
24	17	22	31	21	18	27	27	17	23	17	20	264
106	110	99	115	96	90	104	124	91	98	85	104	1 220
—	1	1	—	1	1	2	1	3	—	1	1	12
—	—	—	—	—	—	—	—	—	—	—	—	—
—	—	—	—	—	—	—	—	—	—	—	—	—
—	—	—	—	—	—	—	—	—	—	—	—	—
3	—	—	—	—	—	—	—	—	—	—	—	3
20	12	16	20	18	16	14	19	16	13	7	13	184
—	—	—	—	—	—	—	—	—	—	—	—	—
4	4	2	4	2	2	1	1	3	3	5	4	35
2	5	2	2	3	3	1	5	4	—	2	1	30
3	3	—	1	—	—	—	1	—	3	—	3	14
—	—	—	—	—	—	—	—	—	—	—	—	—
—	—	—	—	—	—	—	—	—	—	—	—	—
—	—	—	—	—	—	—	—	—	—	—	—	—
—	—	—	—	—	—	—	2	2	3	1	2	10
1	1	1	—	—	1	—	—	1	—	2	—	7
—	—	1	1	2	—	1	3	1	—	—	—	9
—	—	—	—	—	—	—	—	—	—	—	—	—
1	1	3	2	3	1	—	1	1	2	1	—	16
—	—	—	—	—	—	—	—	—	—	—	—	—
—	—	—	—	—	—	—	—	—	—	—	—	—
—	—	—	—	—	—	—	—	—	—	—	—	—
—	—	—	—	—	—	—	—	—	—	—	—	—
—	—	—	—	—	—	—	—	—	—	—	—	—
—	—	—	—	—	—	1	1	1	—	2	2	7
—	—	3	2	1	1	1	—	—	1	1	5	15
1	2	2	—	4	—	2	2	2	2	1	1	19
—	—	—	—	—	—	—	—	—	—	—	—	—
—	—	—	—	—	—	—	—	—	—	—	—	—
—	1	1	1	—	—	—	1	—	1	3	—	8
1	5	2	1	—	1	3	1	1	5	3	2	25
—	1	—	—	—	—	2	—	1	—	—	—	4
—	—	—	—	—	—	—	—	—	—	1	—	1
—	—	—	2	2	—	2	—	1	1	—	—	8
—	—	—	—	—	—	—	—	—	—	—	—	—
—	—	1	1	1	1	—	1	1	1	—	1	8
—	1	—	—	—	—	—	—	—	—	—	—	1
2	3	4	5	2	1	6	2	—	1	1	4	31
1	4	2	2	3	3	4	1	3	4	3	2	32
14	8	2	2	5	6	6	6	6	8	1	4	68
12	13	16	13	13	10	6	7	6	8	6	11	121
1	1	1	2	1	1	3	1	—	2	2	4	19
7	2	4	7	6	7	8	5	—	7	3	—	56
3	2	—	1	2	2	1	4	2	2	3	2	24
14	10	12	19	9	13	14	19	9	10	11	15	155
1	2	1	—	3	—	1	1	2	1	4	1	17
—	—	—	—	—	—	—	—	—	—	—	—	—
1	4	3	2	—	—	3	2	5	4	—	4	28
3	7	7	8	8	8	2	9	5	4	4	6	71
2	3	2	4	1	2	4	9	4	4	4	6	45
4	1	3	5	2	4	2	10	7	2	2	3	45
—	1	—	1	1	—	1	1	—	—	—	—	5
1	1	—	1	1	3	—	1	—	1	2	2	13
—	—	1	—	—	—	2	—	—	—	—	—	3
2	3	2	1	1	1	7	2	2	4	3	3	31
—	1	2	—	—	—	1	—	—	—	3	—	7
1	—	—	—	—	—	1	—	1	—	—	—	3
—	—	—	—	—	—	1	1	—	1	—	—	3
—	—	—	—	—	—	—	2	1	—	—	—	3
1	5	—	2	1	2	1	2	—	—	1	1	16
—	2	2	3	—	—	—	—	—	—	—	1	8

SÃO LUIZ

FATOS VITAIS

NASCIDOS VIVOS.....
NASCIDOS MORTOS.....
ÓBITOS DE MENORES DE 1 ANO.....
TOTAL DE ÓBITOS.....

CAUSAS DE MORTE

Febres tifóide e paratifóides (1 e 2).....
Peste (3).....
Escarlatina (8).....
Coqueluche (9).....
Difteria (10).....
Tuberculose do aparelho respiratório (13).....
Outras tuberculoses (14 a 22).....
Malária (28).....
Sífilis (30).....
Gripe (33).....
Varíola (34). *a*) varíola major.....
b) varíola minor (alastrim).....
c) não especificada.....
Sarampo (35).....
Tifo exantemático (39).....
Disenterias (27): *a*) bacilar.....
b) amebiana.....
c) por outros protozoarios.....
d) não especificada ou devida a outras causas.....
Erisipela (11).....
Poliomielite aguda e polioencefalite aguda (36).....
Encefalite infecciosa aguda (letárgica ou epidêmica) (37).....
Meningite cérebro-espinhal (meningocócica) (6).....
Raiva (38 b).....
Tétano (12).....
Lepra (23).....
Infecção purulenta e septicemia (sem relação com a gravidez parto ou estado puerperal) (24).....
Febre amarela (38 a).....
Micoses (43).....
Outras doenças infecciosas e parasitárias (4, 5, 7, 25, 26, 29, 31, 32, 38 c a f, 39 a 42, 44).....
Câncer e outros tumores malignos (45 a 55).....
Tumores não malignos ou cujo caráter maligno não foi especificado (56 e 57).....
Reumatismo crônico e gota (59 e 60).....
Diabetes melitus (61).....
Alcoolismo agudo ou crônico (77).....
Avitaminoses, outras doenças gerais, doenças do sangue e envenenamentos crônicos (58, 62 a 76, 78 e 79).....
Meningite não meningocócica (simples) e doenças da medula espinhal (81 e 82).....
Lesões intracranianas de origem vascular (83).....
Outras doenças do sistema nervoso e dos órgãos dos sentidos (80, 84 a 89).....
Doenças do coração (90 a 95).....
Outras doenças do aparelho circulatório (96 a 103).....
Bronquites (106).....
Pneumonias e broncopneumonia (107 a 109).....
Outras doenças do aparelho respiratório (104, 105, 110 a 114).....
Diarréia e enterite (119 e 120): *a*) diarria e enterite (abaixo de 2 anos) (119).....
b) diarréia, enterite e ulceração intestinal (2 anos e acima) (120).....
Apendicite (121).....
Doenças do fígado e das vias biliares (124 a 127).....
Outras doenças do aparelho digestivo (115 a 118, 122, 123, 128 e 129).....
Nefrites (130 a 132).....
Outras doenças do aparelho urinário e do aparelho genital 133 a 139).....
Septiemia e infecções puerperais (140 e 147).....
Outra doenças e acidentes da gravidez, do parto e do estado puerperal (141 a 146, 148 a 150).....
Doenças da pele e do tecido celular, dos ossos e dos órgãos da locomoção (151 a 156).....
Debilidade congênita, vícios de conformação congênitos, nascimento prematuro e doenças peculiares ao 1.º ano de vida (157 a 161).....
Senilidade (162).....
Suicídios (163 e 164).....
Homicídios (165 a 168).....
Acidentes de automóveis (todos os veículos movidos a motor) (170).....
Outras mortes violentas ou acidentais, exceto suicídios e homicídios ou acidentes de automóveis (169, 171 a 198).....
Causas não especificadas ou mal definidas (199 e 200).....

NOTA — Os números entre parêntesis correspondem aos da Nomenclatura Internacional Detalhada de Causas de Morte.

— 1943

JANEIRO	FEVEREIRO	MARÇO	ABRIL	MAIO	JUNHO	JULHO	AGOSTO	SETEMBRO	OUTUBRO	NOVEMBRO	DEZEMBRO	TOTAL
98	84	77	102	117	93	135	150	135	144	146	117	1 398
13	12	19	13	14	15	15	16	12	13	16	11	169
31	19	28	28	32	28	15	49	37	21	30	27	345
106	96	118	123	131	108	108	143	122	107	116	104	1 382
3	—	1	—	5	—	1	3	—	—	—	2	15
—	—	—	—	—	—	—	—	—	—	—	—	—
—	—	—	—	—	—	—	—	—	—	—	—	—
—	—	—	—	—	—	—	—	—	—	—	—	—
—	—	—	—	1	1	—	1	—	—	—	—	3
17	9	17	11	13	12	18	17	11	17	10	8	160
—	—	—	—	—	—	—	—	—	—	—	—	—
2	5	4	2	—	2	—	1	—	2	4	3	25
2	2	4	1	2	4	3	3	3	1	3	4	32
—	3	—	—	—	—	1	—	—	2	—	—	6
—	—	—	—	—	—	—	—	—	—	—	—	—
—	—	—	—	—	—	—	—	—	—	—	—	—
—	—	—	—	—	—	—	—	—	—	—	—	—
—	—	1	—	—	1	1	—	—	—	—	—	3
—	—	—	—	—	—	—	—	—	—	—	—	—
2	1	—	1	—	1	—	1	2	—	—	—	8
1	1	—	—	—	—	—	2	—	1	—	—	5
—	—	—	—	—	—	—	—	—	—	—	—	—
—	—	3	3	2	—	2	2	3	—	—	2	17
—	—	—	—	—	—	—	—	—	—	—	—	—
—	—	—	—	—	—	—	—	—	—	—	—	—
—	—	—	—	—	—	—	—	—	—	—	—	—
—	—	—	—	—	—	—	—	—	—	—	—	—
—	—	—	—	—	—	—	—	—	—	—	—	—
1	—	—	—	—	—	1	—	—	1	—	1	4
3	4	3	3	—	1	3	2	—	—	2	2	23
2	—	—	—	—	—	—	—	1	1	2	—	6
—	—	—	—	—	—	—	—	—	—	—	—	—
—	—	—	—	—	—	—	—	—	—	—	—	—
2	1	—	—	—	—	—	—	—	—	1	3	7
1	1	1	2	2	2	5	1	2	2	3	1	23
—	—	—	1	—	—	—	1	—	1	—	—	3
—	—	—	—	—	—	—	—	—	—	—	—	—
—	—	1	—	1	1	—	1	1	—	—	1	6
—	—	—	—	—	—	—	—	—	—	1	—	1
—	1	—	1	1	1	—	—	—	1	—	1	6
—	—	—	—	—	—	—	—	—	—	—	—	—
4	3	1	7	1	1	6	3	5	2	4	4	41
1	2	2	1	2	1	8	1	1	1	—	2	22
2	5	4	6	3	6	3	3	3	4	4	4	47
5	2	5	7	11	5	3	8	12	7	5	4	74
4	1	7	2	3	1	1	1	2	1	1	—	24
5	1	8	4	6	4	7	4	6	5	2	2	54
1	4	2	2	2	3	—	—	—	1	—	1	16
18	14	17	13	8	5	2	16	12	10	9	13	137
3	2	2	3	1	1	1	1	1	2	—	—	17
—	—	—	—	—	—	—	—	—	—	—	—	—
1	2	2	1	3	2	4	3	1	2	7	1	29
12	5	5	5	7	3	2	12	2	1	6	3	63
4	2	2	5	5	5	5	6	8	4	8	3	57
2	6	6	3	6	5	3	3	—	2	2	3	41
—	1	—	—	—	—	—	—	—	—	1	—	2
2	—	2	3	—	—	—	1	1	—	—	1	10
—	2	2	—	1	1	—	—	4	—	1	—	11
1	1	1	1	3	3	1	2	3	—	5	3	24
—	2	2	—	2	3	1	1	—	1	2	—	14
1	1	—	—	—	1	—	1	—	—	—	—	4
—	—	2	—	—	1	—	—	—	1	—	—	4
—	1	1	—	1	—	—	2	1	—	—	—	6
1	2	—	2	4	—	3	2	—	1	1	—	16
5	9	10	33	35	31	23	38	37	33	32	32	316

SÃO LUIZ

FATOS VITAIS

NASCIDOS VIVOS.....
NASCIDOS MORTOS.....
ÓBITOS DE MENORES DE 1 ANO.....
TOTAL DE ÓBITOS.....

CAUSAS DE MORTE

Febres tifóide e paratifóides (1 e 2).....
Peste (3).....
Escarlatina (8).....
Coqueluche (9).....
Difteria (10).....
Tuberculose do aparelho respiratório (13).....
Outras tuberculoses (14 a 22).....
Malária (28).....
Sífilis (30).....
Gripe (33).....
Varíola (34): *a*) varíola major.....
b) varíola minor (alastrim).....
c) não especificada.....
Sarampo (35).....
Tifo exantemático (39).....
Disenterias (27): *a*) bacilar.....
b) amebiana.....
c) por outros protozoarios.....
d) não especificada ou devida a outras causas.....
Erisipela (11).....
Poliomielite aguda e polioencefalite aguda (36).....
Encefalite infecciosa aguda (letárgica ou epidêmica) (37).....
Meningite cérebro-espinhal (meningocócica) (6).....
Raiva (38 b).....
Tétano (12).....
Lepra (23).....
Infecção purulenta e septicemia (sem relação com a gravidez parto ou estado puerperal) (24).....
Febre amarela (38 a).....
Micoses (43).....
Outras doenças infecciosas e parasitárias (4, 5, 7, 25, 26, 29, 31, 32, 38 c a f, 39 a 42, 44).....
Câncer e outros tumores malignos (45 a 55).....
Tumores não malignos ou cujo caráter maligno não foi especificado (56 e 57).....
Reumatismo crônico e gota (59 e 60).....
Diabetes melitus (61).....
Alcoolismo agudo ou crônico (77).....
Avitaminoses, outras doenças gerais, doenças do sangue e envenenamentos crônicos (58, 62 a 76, 78 e 79).....
Meningite não meningocócica (simples) e doenças da medula espinhal (81 e 82).....
Lesões intracranianas de origem vascular (83).....
Outras doenças do sistema nervoso e dos órgãos dos sentidos (80, 84 a 89).....
Doenças do coração (90 a 95).....
Outras doenças do aparelho circulatório (96 a 103).....
Bronquites (106).....
Pneumonias e broncopneumonia (107 a 109).....
Outras doenças do aparelho respiratório (104, 105, 110 a 114).....
Diarréia e enterite (119 e 120): *a*) diarréia e enterite (abaixo de 2 anos) (119).....
b) diarréia, enterite e ulceração intestinal (2 anos e acima) (120).....
Apendicite (121).....
Doenças do fígado e das vias biliares (124 a 127).....
Outras doenças do aparelho digestivo (115 a 118, 122, 123, 128 e 129).....
Nefrites (130 a 132).....
Outras doenças do aparelho urinário e do aparelho genital (133 a 139).....
Septicemia e infecções puerperais (140 e 147).....
Outras doenças e acidentes da gravidez, do parto e do estado puerperal (141 a 146, 148 a 150).....
Doenças da pele e do tecido celular, dos ossos e dos órgãos da locomoção (151 a 156).....
Debilidade congênita, vícios de conformação congênitos, nascimento prematuro e doenças peculiares ao 1.º ano de vida (157 a 161).....
Senilidade (162).....
Suicídios (163 e 164).....
Homicídios (165 a 168).....
Acidentes de automóveis (todos os veículos movidos a motor) (170).....
Outras mortes violentas ou acidentes, exceto suicídios e homicídios ou acidentes de automóveis (169, 171 a 198).....
Causas não especificadas ou mal definidas (199 e 200).....

NOTA — Os números entre parêntesis correspondem aos da Nomenclatura Internacional Detalhada de Causas de Morte.

— 1944

JANEIRO	FEVEREIRO	MARÇO	ABRIL	MAIO	JUNHO	JULHO	AGOSTO	SETEMBRO	OUTUBRO	NOVEMBRO	DEZEMBRO	TOTAL
101	126	140	150	162	103	130	163	149	179	140	92	1 635
20	20	17	14	18	18	13	18	10	13	13	14	188
30	46	46	30	36	27	27	31	28	21	17	22	361
101	141	150	107	112	123	122	123	117	127	104	111	1 438
—	5	1	1	2	1	1	4	2	4	2	2	25
—	—	—	—	—	—	—	—	—	—	—	—	—
—	—	—	—	—	—	—	—	—	—	—	—	—
1	4	—	1	—	1	—	1	—	—	—	—	8
—	—	—	—	—	—	—	—	—	—	—	—	—
7	14	17	13	10	6	14	8	14	14	14	9	140
—	—	—	—	—	1	1	1	—	—	—	1	4
1	—	3	3	2	1	2	4	—	1	3	3	23
—	3	3	3	1	1	1	4	1	5	—	—	22
—	—	3	—	2	2	1	2	—	1	1	—	12
—	—	—	—	—	—	—	—	—	—	—	—	—
—	—	—	—	—	—	—	—	—	—	—	—	—
—	—	—	—	—	—	—	—	—	—	—	—	—
—	2	—	2	—	—	—	—	2	1	—	—	7
—	—	—	—	—	—	—	—	—	—	—	—	—
1	—	1	—	1	—	2	—	1	1	1	1	9
—	—	—	1	—	2	—	1	—	—	—	—	4
—	—	—	—	—	—	—	—	—	—	—	—	—
—	2	5	1	1	2	3	2	—	—	2	1	19
—	—	—	—	—	—	—	—	—	2	—	—	2
—	—	—	—	—	—	—	—	—	—	—	—	—
—	—	—	—	—	—	—	—	—	—	—	—	—
—	—	—	—	—	—	—	—	—	—	—	—	—
—	—	—	—	—	—	—	—	—	—	—	—	—
—	—	2	—	—	—	—	—	—	2	1	—	5
1	2	1	1	1	2	3	4	2	—	—	—	17
1	1	1	1	—	2	1	—	—	1	—	2	10
—	—	—	—	—	—	—	—	—	—	—	—	—
—	—	—	—	—	—	—	—	—	—	—	—	—
1	1	1	—	—	—	—	—	—	1	—	2	6
2	2	4	2	2	—	1	3	3	—	1	—	20
—	—	—	—	1	—	—	—	1	—	—	1	3
—	—	—	—	—	—	—	—	—	—	—	1	1
—	1	—	—	—	—	—	—	—	—	—	1	2
—	—	—	1	1	—	—	—	—	—	—	—	2
—	—	—	—	—	—	4	—	—	—	1	—	5
—	—	—	—	—	—	—	—	1	—	—	—	1
4	6	3	3	1	5	2	1	1	3	3	1	33
1	2	—	2	2	3	3	5	—	2	5	—	25
2	6	5	4	3	12	8	6	9	5	6	4	70
11	6	7	6	7	8	13	7	7	8	17	9	106
—	1	—	—	2	1	1	1	—	—	3	—	9
4	2	4	6	5	4	4	5	3	3	4	6	50
2	1	2	4	—	—	1	—	2	1	1	2	16
17	20	17	6	9	7	5	8	12	15	2	5	123
—	—	1	1	2	—	2	1	2	2	2	2	15
—	—	—	—	—	—	1	—	—	—	—	—	1
—	2	5	4	1	3	2	3	—	2	—	1	23
6	4	1	1	1	1	6	6	3	2	4	2	37
3	5	6	3	7	11	3	8	7	5	1	4	63
3	1	2	2	1	—	1	—	5	2	1	1	19
—	—	—	—	—	—	—	—	1	—	—	—	1
—	1	3	1	4	—	—	1	2	—	1	2	15
—	2	1	—	1	—	—	2	1	—	—	1	8
—	1	2	2	1	—	—	3	2	2	3	2	18
—	—	—	1	1	—	—	1	—	2	—	1	6
—	—	—	—	—	2	—	—	—	1	—	—	3
1	—	—	—	—	2	—	—	—	—	—	1	4
—	—	1	—	—	2	—	1	2	—	—	1	7
1	2	—	2	—	2	2	—	—	2	2	5	18
31	42	48	29	40	39	34	30	31	37	23	37	421

SÃO LUIZ

FATOS VITAIS

NASCIDOS VIVOS.....
NASCIDOS MORTOS.....
ÓBITOS DE MENORES DE 1 ANO.....
TOTAL DE ÓBITOS.....

CAUSAS DE MORTE

Febres tifóide e paratifóides (1 e 2).....
Peste (3).....
Escarlatina (8).....
Coqueluche (9).....
Difteria (10).....
Tuberculose do aparelho respiratório (13).....
Outras tuberculoses (14 a 22).....
Malária (28).....
Sífilis (30).....
Gripe (33).....
Varíola (34): *a*) varíola major.....
b) varíola minor (alastrim).....
c) não especificada.....
Sarampo (35).....
Tifo examtemático (39).....
Disenterias (27): *a*) bacilar.....
b) amebiana.....
c) por outros protozoarios.....
d) não especificada ou devida a outras causas.....
Erisipela (11).....
Poliomielite aguda e polioencefalite aguda (36).....
Encefalite infecciosa aguda (letárgica ou epidêmica) (37).....
Meningite cérebro-espinhal (meningocócica) (6).....
Raiva (38 b).....
Tétano (12).....
Lepra (23).....
Infecção purulenta e septicemia (sem relação com a gravidez parto ou estado puerperal) (24).....
Febre amarela (38 a).....
Micoses (43).....
Outras doenças infecciosas e parasitárias (4, 5, 7, 25, 26, 29, 31, 32, 38 c a f, 39 a 42, 44).....
Câncer e outros tumores malignos (45 a 55).....
Tumores não malignos ou cujo caráter maligno não foi especificado (56 e 57).....
Reumatismo crônico e gota (59 e 60).....
Diabetes melitus (61).....
Alcoolismo agudo ou crônico (77).....
Avitaminoses, outras doenças gerais, doenças do sangue e envenenamentos crônicos (58, 62 a 76, 78 e 79).....
Meningite não meningocócica (simples) e doenças da medula espinhal (81 e 82).....
Lesões intracranianas de origem vascular (83).....
Outras doenças do sistema nervoso e dos órgãos dos sentidos (80, 84 a 89).....
Doenças do coração (90 a 95).....
Outras doenças do aparelho circulatório (96 a 103).....
Bronquites (106).....
Pneumonias e broncopneumonia (107 a 109).....
Outras doenças do aparelho respiratório (104, 105, 110 a 114).....
Diarréia e enterite (119 e 120). *a*) diarréia e enterite (abaixo de 2 anos) (119).....
b) diarréia, enterite e ulceração intestinal (2 anos e acima) (120).....
Apendicite (121).....
Doenças do fígado e das vias biliares (124 a 127).....
Outras doenças do aparelho digestivo (115 a 118, 122, 123, 128 e 129).....
Nefrites (130 a 132).....
Outras doenças do aparelho urinário e do aparelho genital (133 a 139).....
Septicemia e infecções puerperais (140 e 147).....
Outras doenças e acidentes da gravidez, do parto e do estado puerperal (141 a 146, 148 a 150).....
Doenças da pele e do tecido celular, dos ossos e dos órgãos da locomoção (151 a 156).....
Debilidade congênita, vícios de conformação congênitos, nascimento prematuro e doenças peculiares ao 1.º ano de vida (157 a 161).....
Senilidade (162).....
Suicídios (163 e 164).....
Homicídios (165 a 168).....
Acidentes de automóveis (todos os veículos movidos a motor) (170).....
Outras mortes violentas ou acidentais, exceto suicídios e homicídios ou acidentes de automóveis (169, 171 a 198).....
Causas não especificadas ou mal definidas (199 e 200).....

NOTA — Os numeros entre parêntesis correspondem aos da Nomenclatura Internacional Detalhada de Causas de Morte.

— 1945

JANEIRO	FEVEREIRO	MARÇO	ABRIL	MAIO	JUNHO	JULHO	AGOSTO	SETEMBRO	OUTUBRO	NOVEMBRO	DEZEMBRO	TOTAL
105	92	126	126	134	130	118	146	111	160	144	94	1 486
12	12	15	13	10	16	11	16	14	14	13	17	163
49	50	40	31	31	26	32	15	32	28	16	13	363
161	168	131	118	122	123	122	88	113	134	100	94	1 474
1	4	2	—	2	1	—	—	1	2	3	2	18
—	—	—	—	—	—	—	—	—	—	—	—	—
—	—	—	—	—	—	—	—	—	—	—	—	—
—	—	2	—	—	—	1	—	—	—	—	—	3
—	—	—	—	—	—	—	—	—	—	1	—	1
9	14	13	17	7	19	10	11	8	19	11	11	149
1	—	—	—	—	—	—	—	—	—	1	—	2
1	2	3	2	—	—	3	1	—	4	1	3	20
3	2	3	2	2	3	1	4	2	2	—	—	24
—	—	1	1	3	2	4	2	9	12	5	1	40
—	—	—	—	—	—	—	—	—	—	—	—	—
—	—	—	—	—	—	—	—	—	—	—	—	—
—	—	—	—	—	—	—	—	—	—	—	—	—
—	—	—	—	—	—	—	—	—	—	—	—	—
—	—	—	—	—	—	—	—	—	—	—	—	—
2	1	—	2	—	—	—	—	—	—	—	1	6
1	2	—	1	—	2	—	—	—	—	—	—	6
—	—	—	—	—	—	—	—	—	—	—	—	—
5	6	3	1	2	2	—	2	3	2	4	1	31
—	—	—	—	—	—	—	—	—	—	—	—	—
—	—	—	—	—	—	—	—	—	—	—	—	—
—	—	—	—	—	—	—	—	—	—	—	—	—
—	—	—	—	—	—	—	—	—	—	—	—	—
—	—	—	—	—	—	—	—	—	—	—	—	—
—	—	—	—	—	—	4	1	2	—	—	—	7
2	3	3	2	3	2	1	3	—	4	3	3	29
1	1	1	1	—	—	—	—	1	1	1	—	7
—	—	—	—	—	—	—	—	—	—	—	—	—
—	—	—	—	—	—	—	—	—	—	—	—	—
2	1	—	1	1	2	—	—	—	—	—	—	7
—	2	1	2	3	3	3	2	3	2	1	2	24
—	—	—	—	1	—	—	—	—	1	—	—	2
—	—	—	—	—	—	—	—	—	—	—	—	—
1	—	—	—	—	—	—	—	—	—	2	—	3
—	1	—	1	—	—	—	—	—	—	—	—	2
3	—	—	—	1	1	—	2	—	—	—	—	7
—	—	—	—	—	—	—	—	—	—	—	—	—
2	—	2	1	4	2	3	3	2	5	2	3	29
2	3	3	3	3	2	2	1	1	—	1	2	23
2	1	2	1	6	2	2	—	1	3	1	1	22
15	16	10	16	14	14	20	13	14	12	13	12	169
—	—	1	—	1	—	2	—	—	—	—	1	5
3	3	1	3	13	2	8	5	3	7	6	3	57
1	5	2	1	1	—	3	1	5	5	—	—	24
26	19	12	17	6	13	3	—	5	5	1	1	108
4	2	3	—	1	1	1	1	—	1	2	—	16
—	—	—	—	—	—	—	1	—	—	—	—	1
5	4	1	—	—	3	3	4	1	2	1	2	26
9	10	11	6	5	8	5	5	7	8	4	7	85
7	6	5	2	3	6	1	3	5	3	6	7	54
2	—	2	1	1	2	4	—	—	2	5	4	23
—	—	—	—	1	—	—	—	—	—	—	—	1
2	2	1	—	—	1	—	1	3	3	—	2	15
—	2	1	1	1	—	1	—	—	1	—	1	8
2	—	6	1	3	3	6	3	4	3	1	3	35
2	—	2	—	—	—	1	—	2	—	1	1	9
—	—	—	—	—	—	1	1	—	—	—	—	2
—	1	—	—	1	—	1	—	—	—	2	—	5
—	1	1	1	—	—	1	—	—	—	—	1	5
1	—	3	—	—	—	2	—	3	2	2	1	14
44	54	30	31	33	27	25	18	28	23	19	18	350

SÃO LUIZ

FATOS VITAIS

NASCIDOS VIVOS.....
NASCIDOS MORTOS.....
ÓBITOS DE MENORES DE 1 ANO.....
TOTAL DE ÓBITOS.....

CAUSAS DE MORTE

Febres tifóide e paratifóides (1 e 2).....
Peste (3).....
Escarlatina (8).....
Coqueluche (9).....
Difteria (10).....
Tuberculose do aparelho respiratório (13).....
Outras tuberculoses (14 a 22).....
Malária (28).....
Sífilis (30).....
Gripe (33).....
Varíola (34): *a*) varíola major.....
b) varíola minor (alastrim).....
c) não especificada.....
Sarampo (35).....
Tifo exantemático (39).....
Disenterias (27): *a*) bacilar.....
b) amebiana.....
c) por outros protozoários.....
d) não especificada ou devida a outras causas.....
Erisipela (11).....
Poliomielite aguda e polioencefalite aguda (36).....
Encefalite infecciosa aguda (letárgica ou epidêmica) (37).....
Meningite cérebro-espinhal (meningocócica) (6).....
Raiva (38 b).....
Tétano (12).....
Lepra (23).....
Infecção purulenta e septicemia (sem relação com a gravidez parto ou estado puerperal) (24).....
Febre amarela (38 a).....
Micoses (43).....
Outras doenças infecciosas e parasitárias (4, 5, 7, 25, 26, 29, 31, 32, 38 c a f, 39 a 42, 44).....
Câncer e outros tumores malignos (45 a 55).....
Tumores não malignos ou cujo caráter maligno não foi especificado (56 e 57).....
Reumatismo crônico e gota (59 e 60).....
Diabetes melitus (61).....
Alcoolismo agudo ou crônico (77).....
Avitaminoses, outras doenças gerais, doenças do sangue e envenenamentos crônicos (58, 62 a 76, 78 e 79).....
Meningite não meningocócica (simples) e doenças da medula espinhal (81 e 82).....
Lesões intracranianas de origem vascular (85).....
Outras doenças do sistema nervoso e dos órgãos dos sentidos (80, 84 a 89).....
Doenças do coração (90 a 95).....
Outras doenças do aparelho circulatório (96 a 103).....
Bronquites (106).....
Pneumonias e broncopneumonia (107 a 109).....
Outras doenças do aparelho respiratório (104, 105, 110 a 114).....
Diarréia e enterite (119 e 120): *a*) diarréia e enterite (abaixo de 2 anos) (119).....
b) diarréia, enterite e ulceração intestinal (2 anos e acima) (120).....
Apendicite (121).....
Doenças do fígado e das vias biliares (124 a 127).....
Outras doenças do aparelho digestivo (115 a 118, 122, 123, 128 e 129).....
Nefrites (130 a 132).....
Outras doenças do aparelho urinário e do aparelho genital (133 a 139).....
Septicemia e infecções puerperais (140 e 147).....
Outras doenças e acidentes da gravidez, do parto e do estado puerperal (141 a 146, 148 a 150).....
Doenças da pele e do tecido celular, dos ossos e dos órgãos da locomoção (151 a 156).....
Debilidade congênita, vícios de conformação congênitos, nascimento prematuro e doenças peculiares ao 1.º ano de vida (157 a 161).....
Senilidade (162).....
Suicídios (163 e 164).....
Homicídios (165 a 168).....
Acidentes de automóveis (todos os veículos movidos a motor) (170).....
Outras mortes violentas ou acidentais, exceto suicídios e homicídios ou acidentes de automóveis (169, 171 a 198).....
Causas não especificadas ou mal definidas (199 e 200).....

NOTA — Os números entre parêntesis correspondem aos da Nomenclatura Internacional Detalhada de Causas de Morte.

— 1946

JANEIRO	FEVEREIRO	MARÇO	ABRIL	MAIO	JUNHO	JULHO	AGOSTO	SETEMBRO	OUTUBRO	NOVEMBRO	DEZEMBRO	TOTAL
97	108	131	142	135	140	138	144	144	146	71	116	1 512
15	16	15	17	18	25	25	16	15	15	8	13	198
21	34	31	24	26	24	29	28	19	23	27	35	321
110	129	115	120	92	104	116	110	105	113	122	138	1 374
2	2	2	1	1	—	2	1	2	—	1	1	15
—	—	—	—	—	—	—	—	—	—	—	—	—
—	—	—	—	—	—	—	—	—	—	—	—	—
—	—	—	—	—	—	—	—	—	—	—	—	—
—	—	—	—	—	—	—	—	—	—	—	—	—
16	13	7	13	8	13	9	11	14	20	14	18	156
—	—	—	1	—	—	—	—	—	—	—	—	1
5	1	2	2	1	3	2	4	6	4	1	1	32
3	6	2	3	2	1	—	1	—	—	2	—	20
—	3	6	6	1	2	5	3	—	3	2	4	35
—	—	—	—	—	—	—	—	—	—	—	—	—
—	1	—	—	—	—	—	—	—	—	—	—	1
—	—	—	—	—	—	—	—	—	—	—	—	—
—	—	—	—	—	—	—	—	—	—	—	—	—
—	—	—	—	—	—	—	—	—	—	—	—	—
—	1	—	—	—	—	—	—	—	—	1	2	4
—	2	1	—	—	—	—	—	—	—	—	4	7
—	—	—	—	—	—	—	—	—	—	—	—	—
—	—	1	1	—	—	1	2	—	—	1	1	7
—	—	—	—	—	—	—	—	—	—	—	—	—
—	—	—	—	—	—	—	—	—	—	—	—	—
—	—	—	—	—	—	—	—	—	—	—	—	—
—	—	—	—	—	—	—	—	—	—	—	—	—
—	—	—	—	—	—	—	—	—	—	—	—	—
1	1	—	2	—	1	—	—	—	1	—	—	6
2	4	6	6	1	3	1	2	2	1	3	3	34
—	—	1	—	1	—	1	—	—	—	3	—	6
—	—	—	—	—	—	—	—	—	—	—	—	—
—	—	—	—	—	—	—	—	—	—	—	—	—
2	—	—	1	1	1	—	2	1	1	1	2	12
1	1	2	1	2	—	—	2	2	—	1	1	13
—	—	1	—	1	—	—	1	—	—	—	—	3
—	—	—	1	—	—	1	—	—	—	—	—	2
—	—	—	—	—	—	—	—	—	1	—	—	1
—	—	1	2	1	1	—	1	—	—	—	—	6
—	2	—	—	—	—	—	—	1	—	—	—	3
—	—	—	—	—	—	—	—	—	—	—	—	—
3	2	3	1	4	5	2	1	3	5	5	5	39
3	1	3	—	1	2	2	2	1	4	1	2	22
—	—	—	3	1	—	3	3	1	1	—	1	13
5	8	11	16	8	9	3	16	9	12	11	19	127
2	1	—	2	2	—	—	—	—	—	—	4	11
3	10	6	7	4	4	6	4	1	6	2	7	60
1	1	2	1	2	1	3	1	2	2	2	2	20
8	7	5	1	4	—	3	2	4	4	6	4	48
1	2	—	—	—	1	1	—	3	1	3	—	12
—	—	—	1	1	—	—	—	—	1	—	—	3
6	2	—	1	3	4	6	3	1	2	5	2	35
7	9	7	3	7	7	6	10	6	5	9	9	85
—	7	4	4	2	5	8	1	—	2	3	1	37
7	1	2	6	4	4	6	4	4	4	2	7	51
—	—	—	—	—	—	—	—	—	—	—	—	—
1	1	1	—	—	2	1	1	1	1	2	2	13
—	1	1	—	1	1	1	1	2	—	—	1	9
1	5	1	—	1	—	3	1	3	3	1	4	23
1	—	—	3	—	2	—	—	—	2	1	2	11
—	2	—	—	—	—	—	—	2	1	—	—	5
—	—	1	1	—	2	—	—	1	—	1	2	8
—	—	1	1	—	—	1	2	3	—	1	3	12
2	—	2	—	1	—	—	1	2	1	4	1	14
27	32	33	29	26	30	39	27	28	25	33	23	352

TERESINA

FATOS VITAIS

NASCIDOS VIVOS.....
NASCIDOS MORTOS.....
ÓBITOS DE MENORES DE 1 ANO.....
TOTAL DE ÓBITOS.....

CAUSAS DE MORTE

Febres tifóide e paratifóides (1 e 2).....
Peste (3).....
Escarlatina (8).....
Coqueluche (9).....
Difteria (10).....
Tuberculose do aparelho respiratório (13).....
Outras tuberculoses (14 a 22).....
Malária (28).....
Sífilis (30).....
Gripe (33).....
Varíola (34): *a*) varíola major.....
b) varíola minor (alastrim).....
c) não especificada.....
Sarampo (35).....
Tifo exantemático (39).....
Disenterias (27): *a*) bacilar.....
b) amebiana.....
c) por outros protozoarios.....
d) não especificada ou devida a outras causas.....
Erisipela (11).....
Poliomielite aguda e poliencefalite aguda (36).....
Encefalite infecciosa aguda (letárgica ou epidêmica) (37).....
Meningite cérebro-espinhal (meningocócica) (6).....
Raiva (38 h).....
Tétano (12).....
Lepra (23).....
Infecção purulenta e septicemia (sem relação com a gravidez parto ou estado puerperal) (24).....
Febre amarela (38 a).....
Micoses (43).....
Outras doenças infecciosas e parasitárias (4, 5, 7, 25, 26, 29, 31, 32, 38 c a f, 39 a 42, 44).....
Câncer e outros tumores malignos (45 a 55).....
Tumores não malignos ou cujo caráter maligno não foi especificado (56 e 57).....
Reumatismo crônico e gota (59 e 60).....
Diabetes melitus (61).....
Alcoolismo agudo ou crônico (77).....
Avitaminoses, outras doenças gerais, doenças do sangue e envenenamentos crônicos (58, 62 a 76, 78 e 79).....
Meningite não meningocócica (simples) e doenças da medula espinhal (81 e 82).....
Lesões intracranianas de origem vascular (83).....
Outras doenças do sistema nervoso e dos órgãos dos sentidos (80, 84 a 89).....
Doenças do coração (90 a 95).....
Outras doenças do aparelho circulatório (96 a 103).....
Bronquites (106).....
Pneumonias e broncopneumonia (107 a 109).....
Outras doenças do aparelho respiratório (104, 105, 110 a 114).....
Diarréia e enterite (119 e 120): *a*) diarréia e enterite (abaixo de 2 anos) (119).....
b) diarréia, enterite e ulceração intestinal (2 anos e acima) (120).....
Apendicite (121).....
Doenças do fígado e das vias biliares (124 a 127).....
Outras doenças do aparelho digestivo (115 a 118, 122, 123, 128 e 129).....
Nefrites (130 a 132).....
Outras doenças do aparelho urinário e do aparelho genital (133 a 139).....
Septicemia e infecções puerperais (140 e 147).....
Outras doenças e acidentes da gravidez, do parto e do estado puerperal (141 a 146, 148 a 150).....
Doenças da pele e do tecido celular, dos ossos e dos órgãos da locomoção (151 a 156).....
Debilidade congênita, vícios de conformação congênitos, nascimento prematuro e doenças peculiares ao 1.º ano de vida (157 a 161)..
Senilidade (162).....
Suicídios (163 e 164).....
Homicídios (165 a 168).....
Acidentes de automóveis (todos os veículos movidos a motor) (170).....
Outras mortes violentas ou acidentais, exceto suicídios e homicídios ou acidentes de automóveis (169, 171 a 198).....
Causas não especificadas ou mal definidas (199 e 200).....

NOTA — Os números entre parêntesis correspondem aos da Nomenclatura Internacional Detalhada de Causas de Morte.

— 1942

JANEIRO	FEVEREIRO	MARÇO	ABRIL	MAIO	JUNHO	JULHO	AGOSTO	SETEMBRO	OUTUBRO	NOVEMBRO	DEZEMBRO	TOTAL
28	26	26	26	65	37	42	52	49	33	49	43	476
2	2	2	5	3	6	4	2	3	5	7	4	45
28	22	22	22	37	24	26	13	18	11	35	44	302
102	88	74	77	89	71	88	57	62	67	92	126	993
4	1	2	1	1	—	1	2	1	—	2	—	15
—	—	—	—	—	—	—	—	—	—	—	—	—
—	—	—	—	—	—	—	—	—	—	—	—	—
—	—	—	—	—	—	—	—	—	—	—	—	—
2	—	1	1	1	1	—	1	—	—	—	—	7
15	22	10	8	11	9	5	11	9	16	11	15	142
—	1	—	1	1	1	—	—	—	2	—	2	8
1	2	6	1	5	5	2	2	1	1	2	2	30
5	1	3	2	4	3	6	2	1	—	2	6	35
—	—	—	—	1	—	—	1	1	1	—	1	5
—	—	—	—	—	—	—	—	—	—	—	—	—
—	—	—	—	—	—	—	—	—	—	—	—	—
—	—	—	—	—	—	—	—	—	—	—	—	—
1	4	1	7	3	2	2	1	1	1	1	—	24
—	—	—	—	—	—	—	—	—	—	—	—	—
—	—	—	—	—	—	—	—	—	—	—	—	—
—	—	—	—	—	1	—	—	—	—	—	1	2
—	—	—	—	—	—	—	—	—	—	—	—	—
1	—	—	—	—	—	1	—	1	—	4	—	7
—	—	—	—	—	—	—	—	—	—	—	—	—
—	—	—	—	—	—	—	—	—	—	—	—	—
—	—	—	—	—	—	—	—	—	—	—	—	—
—	—	—	—	—	—	—	—	—	—	—	—	—
1	—	—	—	—	—	—	—	—	—	—	—	1
—	—	—	—	1	—	—	—	—	—	—	—	1
1	1	—	2	—	—	—	—	—	—	—	—	4
—	—	—	—	—	—	—	1	—	—	—	—	1
—	—	—	—	—	—	—	—	—	—	—	—	—
—	—	—	—	—	—	—	—	—	—	—	—	—
—	1	3	—	1	—	3	1	—	—	—	1	10
—	—	1	—	2	3	1	1	—	2	1	1	12
1	1	—	—	—	1	—	—	—	—	3	—	6
—	—	—	—	—	—	—	—	—	—	—	—	—
—	—	—	—	—	—	—	—	—	—	—	—	—
—	—	—	—	—	—	—	—	—	—	1	—	1
—	—	1	—	—	—	—	—	1	—	—	—	2
—	—	—	1	—	—	—	3	1	—	—	—	5
—	—	—	—	—	3	2	—	—	3	2	—	10
1	—	—	3	1	—	—	1	1	3	—	1	11
12	6	8	5	4	5	9	2	5	4	12	11	83
2	1	1	7	1	—	3	—	1	2	3	6	27
—	1	1	—	—	—	—	—	1	1	2	—	6
5	2	6	—	7	2	6	3	4	3	2	4	44
34	18	13	2	2	1	—	—	2	—	1	1	74
2	5	1	15	23	15	28	6	16	17	29	37	194
—	2	1	3	2	1	2	5	3	—	—	6	25
—	—	—	3	—	—	—	—	—	1	—	—	4
2	—	1	1	1	—	1	1	—	—	—	1	8
—	—	—	—	3	1	3	—	1	3	—	3	14
2	—	1	—	—	—	—	2	—	—	1	—	6
1	4	—	—	1	—	1	1	2	—	1	1	12
—	—	—	—	—	—	1	—	—	1	—	2	4
—	—	—	—	—	3	—	1	3	—	3	—	10
—	—	—	—	—	—	—	—	—	—	—	—	—
8	12	12	7	11	8	2	3	3	—	6	20	92
—	2	—	1	—	2	1	2	—	—	—	—	8
1	1	1	—	—	—	1	—	—	—	—	—	4
—	—	—	1	—	—	—	1	—	—	1	1	4
—	—	—	1	—	—	—	—	—	—	2	—	3
—	—	—	—	—	—	4	1	3	3	—	—	11
—	—	—	4	2	4	3	2	—	3	—	3	21

TERESINA

CAUSAS DE MORTE

Febres tifóide e paratifóides (1 e 2)	
Peste (3)	
Escarlatina (8)	
Coqueluche (9)	
Difteria (10)	
Tuberculose do aparelho respiratório (13)	
Outras tuberculoses (14 a 22)	
Malária (28)	
Sífilis (30)	
Gripe (33)	
Varíola (34): *a*) varíola major	
b) varíola minor (alastrim)	
c) não especificada	
Sarampo (35)	
Tifo exantemático (39)	
Disenterias (27). *a*) bacilar	
b) amebiana	
c) por outros protozoarios	
d) não especificada ou devida a outras causas	
Erisipela (11)	
Poliomielite aguda e polioencefalite aguda (36)	
Encefalite infecciosa aguda (letárgica ou epidêmica) (37)	
Meningite cérebro-espinhal (meningocócica) (6)	
Raiva (38 b)	
Tétano (12)	
Lepra (23)	
Infecção purulenta e septicemia (sem relação com a gravidez parto ou estado puerperal) (24)	
Febre amarela (38 a)	
Micoses (43)	
Outras doenças infecciosas e parasitárias (4, 5, 7, 25, 26, 29, 31, 32, 38 c a f, 39 a 42, 44)	
Câncer e outros tumores malignos (45 a 55)	
Tumores não malignos ou cujo caráter maligno não foi especificado (56 e 57)	
Reumatismo crônico e gota (59 e 60)	
Diabetes mellitus (61)	
Alcoolismo agudo ou crônico (77)	
Avitaminoses, outras doenças gerais, doenças do sangue e envenenamentos crônicos (58, 62 a 76, 78 e 79)	
Meningite não meningocócica (simples) e doenças da medula espinhal (81 e 82)	
Lesões intracranianas de origem vascular (83)	
Outras doenças do sistema nervoso e dos órgãos dos sentidos (80, 84 a 89)	
Doenças do coração (90 a 95)	
Outras doenças do aparelho circulatório (96 a 103)	
Bronquites (106)	
Pneumonias e broncopneumonia (107 a 109)	
Outras doenças do aparelho respiratório (104, 105, 110 a 114)	
Diarréia e enterite (119 e 120) *a*) diarréia e enterite (abaixo de 2 anos) (119)	
b) diarréia, enterite e ulceração intestinal (2 anos e acima) (120)	
Apendicite (121)	
Doenças do fígado e das vias biliares (124 a 127)	
Outras doenças do aparelho digestivo (115 a 118, 122, 123, 128 e 129)	
Nefrites (130 a 132)	
Outras doenças do aparelho urinário e do aparelho genital (133 a 139)	
Septicemia e infecções puerperais (140 e 147)	
Outras doenças e acidentes da gravidez, do parto e do estado puerperal (141 a 146, 148 a 150)	
Doenças da pele e do tecido celular, dos ossos e dos órgãos da locomoção (151 a 156)	
Debilidade congênita, vícios de conformação congênitos, nascimento prematuro e doenças peculiares ao 1.º ano de vida (157 a 161)	
Senilidade (162)	
Suicídios (163 e 164)	
Homicídios (165 a 168)	
Acidentes de automóveis (todos os veículos movidos a motor) (170)	
Outras mortes violentas ou acidentais, exceto suicídios e homicídios ou acidentes de automóveis (169, 171 a 198)	
Causas não especificadas ou mal definidas (199 e 200)	
TOTAL	

NOTA — Os números entre parêntesis correspondem aos da Nomenclatura Internacional Detalhada de Causas de Morte.

— 1942

GRUPOS DE IDADE (anos)

Menores de 1 ano		1-4		5-9		10-14		15-19		20-29		30-39		40-49		50-59		60 +		Ignorada		TOTAL		
M	F	M	F	M	F	M	F	M	F	M	F	M	F	M	F	M	F	M	F	M	F	M	F	Geral
—	—	1	1	1	—	—	—	—	2	2	2	1	—	1	—	1	3	—	—	—	—	7	8	15
—	—	—	—	—	—	—	—	—	—	—	—	—	—	—	—	—	—	—	—	—	—	—	—	—
—	—	—	—	—	—	—	—	—	—	—	—	—	—	—	—	—	—	—	—	—	—	—	—	—
—	—	—	—	—	—	—	—	—	—	—	—	—	—	—	—	—	—	—	—	—	—	—	—	—
2	2	1	2	—	—	—	—	—	—	—	—	—	—	—	—	—	—	—	—	—	—	3	4	7
—	—	—	—	—	—	—	—	1	5	15	30	29	15	14	10	6	6	7	4	—	—	72	70	142
—	—	—	—	—	—	—	—	—	—	—	2	—	1	—	1	1	1	2	—	—	—	3	5	8
5	—	4	1	2	—	—	—	2	1	4	4	—	5	—	1	—	1	—	—	—	—	17	13	30
4	1	1	3	—	—	—	—	—	2	1	5	3	1	6	1	—	2	2	3	—	—	17	18	35
—	—	1	1	—	—	—	—	—	—	1	—	—	—	—	—	—	—	—	2	—	—	2	3	5
—	—	—	—	—	—	—	—	—	—	—	—	—	—	—	—	—	—	—	—	—	—	—	—	—
—	—	—	—	—	—	—	—	—	—	—	—	—	—	—	—	—	—	—	—	—	—	—	—	—
—	—	—	—	—	—	—	—	—	—	—	—	—	—	—	—	—	—	—	—	—	—	—	—	—
1	4	8	5	2	2	—	—	—	1	1	—	—	—	—	—	—	—	—	—	—	—	12	12	24
—	—	—	—	—	—	—	—	—	—	—	—	—	—	—	—	—	—	—	—	—	—	—	—	—
—	—	—	—	—	—	—	—	—	—	—	—	—	—	—	—	—	—	—	—	—	—	—	—	—
—	—	—	—	—	1	—	—	—	—	—	—	1	—	—	—	—	—	—	—	—	—	1	1	2
—	—	—	—	—	—	—	—	—	—	—	—	—	—	—	—	—	—	—	—	—	—	—	—	—
2	1	1	—	—	—	—	—	—	—	—	—	—	—	—	1	1	1	—	—	—	—	4	3	7
—	—	—	—	—	—	—	—	—	—	—	—	—	—	—	—	—	—	—	—	—	—	—	—	—
—	—	—	—	—	—	—	—	—	—	—	—	—	—	—	—	—	—	—	—	—	—	—	—	—
—	—	—	—	—	—	—	—	—	—	—	—	—	—	—	—	—	—	—	—	—	—	—	—	—
—	—	—	—	—	1	—	—	—	—	—	—	—	—	—	—	—	—	—	—	—	—	—	1	1
—	1	—	—	—	—	—	—	—	—	—	—	—	—	—	—	—	—	—	—	—	—	—	1	1
—	—	—	—	—	—	1	—	—	—	—	—	2	—	—	—	—	1	—	—	—	—	3	1	4
—	—	—	—	—	—	—	—	—	1	—	—	—	—	—	—	—	—	—	—	—	—	—	1	1
—	—	—	—	—	—	—	—	—	—	—	—	—	—	—	—	—	—	—	—	—	—	—	—	—
—	—	—	—	—	—	—	—	—	—	—	—	—	—	—	—	—	—	—	—	—	—	—	—	—
1	—	4	—	1	1	—	—	1	—	1	—	—	—	—	—	—	—	—	1	—	—	8	2	10
—	—	1	—	—	—	—	—	—	—	—	—	—	2	3	1	2	1	—	2	—	—	6	6	12
—	—	—	—	—	—	—	—	—	—	—	—	—	1	3	—	—	2	—	—	—	—	3	3	6
—	—	—	—	—	—	—	—	—	—	—	—	—	—	—	—	—	—	—	—	—	—	—	—	—
—	—	—	—	—	—	—	—	—	—	—	—	—	—	—	—	—	—	—	—	—	—	—	—	—
—	—	—	—	—	—	—	—	—	—	—	—	—	—	—	—	—	—	—	—	—	—	—	—	—
—	—	—	—	—	—	—	—	—	—	1	—	—	—	—	—	—	—	—	—	—	—	1	—	1
—	—	2	—	—	—	—	—	—	—	—	—	—	—	—	—	—	—	—	—	—	—	2	—	2
1	—	1	2	—	1	—	—	—	—	—	—	—	1	—	1	—	—	—	—	—	—	2	3	5
—	—	—	—	—	1	—	—	—	—	1	—	—	1	—	1	2	1	—	3	—	—	3	7	10
—	—	—	—	—	—	—	—	1	—	3	2	3	1	—	—	—	—	—	1	—	—	7	4	11
1	—	—	—	—	—	—	—	—	—	4	—	10	5	5	3	6	3	20	24	1	1	47	36	83
—	—	—	—	—	—	—	—	—	—	1	—	2	1	—	1	2	2	5	13	—	—	10	17	27
2	2	—	—	—	—	—	—	—	—	1	—	—	—	—	—	—	—	—	1	—	—	3	3	6
7	5	3	3	—	1	—	—	1	1	2	3	1	4	1	5	—	1	4	2	—	—	19	25	44
17	21	16	13	—	1	—	—	—	—	—	—	—	—	2	1	—	1	—	2	—	—	35	39	74
68	67	21	38	—	—	—	—	—	—	—	—	—	—	—	—	—	—	—	—	—	—	89	105	194
—	—	7	8	1	3	—	—	2	1	—	1	1	—	1	—	—	—	—	—	—	—	12	13	25
—	—	1	1	1	—	—	—	—	—	—	—	1	—	—	—	—	—	—	—	—	—	3	1	4
—	—	1	—	—	—	—	—	—	—	—	—	1	2	—	1	2	—	—	—	—	1	4	4	8
—	—	—	—	—	—	—	—	—	1	2	3	2	1	2	1	—	2	—	—	—	—	6	8	14
—	—	—	—	—	—	—	—	—	1	—	—	—	1	—	—	1	1	1	1	—	—	2	4	6
1	—	—	—	—	—	—	—	—	1	1	2	2	1	1	1	—	1	1	—	—	—	6	6	12
—	—	—	—	—	—	—	—	—	—	—	3	—	1	—	—	—	—	—	—	—	—	—	4	4
—	—	—	—	—	—	—	—	—	1	—	5	—	3	—	—	—	—	—	—	—	1	—	10	10
—	—	—	—	—	—	—	—	—	—	—	—	—	—	—	—	—	—	—	—	—	—	—	—	—
45	37	6	3	—	—	—	—	—	1	—	—	—	—	—	—	—	—	—	—	—	—	51	41	92
—	—	—	—	—	—	—	—	—	—	—	—	—	—	—	—	—	—	1	4	2	1	3	5	8
—	—	—	—	—	—	—	—	1	1	—	1	1	—	—	—	—	—	—	—	—	—	2	2	4
—	—	—	—	—	—	—	—	—	—	3	1	—	—	—	—	—	—	—	—	—	—	3	1	4
—	—	—	—	1	—	—	—	—	—	—	—	—	1	1	—	—	—	—	—	—	—	2	1	3
—	—	3	—	—	1	—	—	2	1	2	1	—	1	—	—	—	—	—	—	—	—	7	4	11
2	2	2	—	—	1	—	—	—	—	3	—	3	—	3	1	—	1	—	1	2	—	15	6	21
159	143	85	81	9	14	1	—	11	21	49	65	63	48	43	30	24	31	43	64	5	4	492	501	993

TERESINA

FATOS VITAIS

NASCIDOS VIVOS	
NASCIDOS MORTOS	
ÓBITOS DE MENORES DE 1 ANO	
TOTAL DE ÓBITOS	

CAUSAS DE MORTE

Febres tifóide e paratifóides (1 e 2)	
Peste (3)	
Escarlatina (8)	
Coqueluche (9)	
Difteria (10)	
Tuberculose do aparelho respiratório (13)	
Outras tuberculoses (14 a 22)	
Malária (28)	
Sífilis (30)	
Gripe (33)	
Varíola (34): *a*) varíola major	
b) varíola minor (alastrim)	
c) não especificada	
Sarampo (35)	
Tifo exantemático (39)	
Disenterias (27): *a*) bacilar	
b) amebiana	
c) por outros protozoarios	
d) não especificada ou devida a outras causas	
Erisipela (11)	
Poliomielite aguda e polioencefalite aguda (36)	
Encefalite infecciosa aguda (letárgica ou epidêmica) (37)	
Meningite cérebro-espinhal (meningocócica) (6)	
Raiva (38 b)	
Tétano (12)	
Lepra (23)	
Infecção purulenta e septicemia (sem relação com a gravidez parto ou estado puerperal) (24)	
Febre amarela (38 a)	
Micoses (43)	
Outras doenças infecciosas e parasitárias (4, 5, 7, 25, 26, 29, 31, 32, 38 c a f, 39 a 42, 44)	
Câncer e outros tumores malignos (45 a 55)	
Tumores não malignos ou cujo caráter maligno não foi especificado (56 e 57)	
Reumatismo crônico e gota (59 e 60)	
Diabetes melitus (61)	
Alcoolismo agudo ou crônico (77)	
Avitaminoses, outras doenças gerais, doenças do sangue e envenenamentos crônicos (58, 62 a 76, 78 e 79)	
Meningite não meningocócica (simples) e doenças da medula espinhal (81 e 82)	
Lesões intracranianas de origem vascular (83)	
Outras doenças do sistema nervoso e dos órgãos dos sentidos (80, 84 a 89)	
Doenças do coração (90 a 95)	
Outras doenças do aparelho circulatório (96 a 103)	
Bronquites (106)	
Pneumonias e broncopneumonia (107 a 109)	
Outras doenças do aparelho respiratório (104, 105, 110 a 114)	
Diarréia e enterite (119 e 129): *a*) diarréia e enterite (abaixo de 2 anos) (119)	
b) diarréia, enterite e ulceração intestinal (2 anos e acima) (120)	
Apendicite (121)	
Doenças do fígado e das vias biliares (124 a 127)	
Outras doenças do aparelho digestivo (115 a 118, 122, 123, 128 e 129)	
Nefrites (130 a 132)	
Outras doenças do aparelho urinário e do aparelho genital (133 a 139)	
Septicemia e infecções puerperais 140 e 147)	
Outras doenças e acidentes da gravidez, do parto e do estado puerperal (141 a 146, 148 a 150)	
Doença da pele e do tecido celular, dos ossos e dos órgãos da locomoção (151 a 156)	
Debilidade congênita, vicios de conformação congênitos, nascimento prematuro e doenças peculiares ao 1.º ano de vida (157 a 161)	
Senilidade (162)	
Suicídios (163 e 164)	
Homicídios (165 a 168)	
Acidentes de automóveis (todos os veículos movidos a motor) (170)	
Outras mortes violentas ou acidentais, exceto suicídios e homicídios ou acidentes de automóveis 169, 171 a 198)	
Causas não especificadas ou mal definidas (199 e 200)	

NOTA — Os números entre parêntesis correspondem aos da Nomenclatura Internacional Detalhada de Causas de Morte.

— 1943

JANEIRO	FEVEREIRO	MARÇO	ABRIL	MAIO	JUNHO	JULHO	AGOSTO	SETEMBRO	OUTUBRO	NOVEMBRO	DEZEMBRO	TOTAL
40	28	51	48	48	45	40	40	47	49	89	68	593
3	7	1	4	3	5	5	7	2	5	6	7	55
54	17	16	25	24	12	19	21	27	18	23	13	269
127	85	87	82	97	75	87	90	93	92	65	64	1 044
5	3	—	2	1	—	1	4	12	9	2	3	42
—	—	—	—	—	—	—	—	—	—	—	—	—
—	—	—	—	—	—	—	—	—	—	—	—	—
—	—	—	—	—	—	—	1	—	1	2	2	6
—	—	—	—	—	—	—	—	—	—	—	1	1
14	12	11	9	13	20	19	11	7	14	13	14	157
1	1	—	—	—	—	—	—	1	—	—	—	3
3	4	3	4	13	14	12	7	11	6	4	—	81
2	1	—	1	1	1	—	1	1	—	—	—	8
—	—	—	—	—	—	—	—	1	1	—	—	2
—	—	—	—	—	—	—	—	—	—	—	—	—
—	—	—	—	—	—	—	—	—	—	—	—	—
—	—	—	—	—	—	—	—	—	—	—	—	—
—	—	—	—	—	—	—	2	—	—	—	—	2
—	—	—	—	—	—	—	—	—	—	—	—	—
1	—	—	—	—	—	—	—	—	—	—	—	1
—	1	—	—	1	—	—	1	—	—	1	—	4
—	—	—	—	—	—	—	—	—	—	—	—	—
—	—	—	—	—	—	—	—	—	—	—	—	—
—	—	—	—	—	—	—	—	—	—	—	—	—
—	—	—	—	—	—	—	—	—	—	—	—	—
—	—	—	—	—	—	—	—	—	—	—	—	—
1	—	—	—	—	—	—	—	—	—	—	—	1
—	—	1	—	—	—	—	1	2	—	1	—	5
—	—	—	2	—	1	1	—	—	—	—	—	4
—	—	1	—	—	—	—	—	—	—	—	—	1
—	—	—	—	—	1	—	—	—	—	—	—	1
—	—	—	—	—	—	—	—	—	—	—	—	—
—	—	—	—	—	—	—	—	—	—	—	—	—
5	1	1	3	1	—	—	—	1	—	—	—	12
—	4	1	1	—	—	2	4	1	4	—	2	19
—	1	—	—	—	2	—	—	1	1	1	—	6
—	1	2	—	—	—	—	—	—	2	—	—	5
—	—	—	—	—	—	—	—	—	—	—	—	—
—	—	—	—	—	—	—	—	—	—	—	1	1
—	1	1	—	—	1	—	—	—	—	—	—	3
—	1	—	—	—	—	—	—	1	1	—	—	3
—	—	1	—	—	—	—	2	—	—	—	—	3
—	—	—	1	—	—	—	1	1	—	—	—	3
21	5	10	12	10	10	6	10	5	17	5	7	118
—	2	2	—	1	—	3	3	1	1	1	2	16
—	1	1	—	2	—	1	1	—	1	1	—	8
3	1	4	6	7	5	5	3	5	6	7	6	58
1	—	2	—	1	—	—	1	1	—	—	—	6
41	20	20	15	22	8	20	19	24	16	15	8	228
3	5	3	7	4	5	2	6	3	2	2	4	46
—	—	—	—	—	—	1	—	—	—	—	—	1
—	2	2	3	5	2	4	1	1	3	—	2	25
—	—	2	—	1	—	3	2	1	—	—	1	10
3	3	5	—	—	3	—	—	—	—	1	1	16
4	1	4	—	1	—	1	2	1	3	2	—	19
—	3	1	—	—	—	1	2	1	—	—	1	9
—	1	2	1	4	—	—	1	2	—	3	—	14
1	—	—	—	—	—	—	—	—	—	—	—	1
18	7	4	15	5	2	4	2	2	3	3	6	71
—	—	—	—	—	—	—	—	—	1	—	1	2
—	1	—	—	—	—	—	—	—	—	—	—	1
—	—	—	—	—	—	—	—	1	—	—	—	1
—	—	—	—	—	—	—	—	—	—	—	—	—
—	2	2	—	2	—	—	1	5	—	—	2	14
—	—	1	—	2	—	1	1	—	—	1	—	6

TERESINA

CAUSAS DE MORTE

Febres tifóide e paratifóides (1 e 2)	
Peste (3)	
Escarlatina (8)	
Coqueluche (9)	
Difteria (10)	
Tuberculose do aparelho respiratório (13)	
Outras tuberculoses (14 a 22)	
Malária (28)	
Sífilis (30)	
Gripe (33)	
Varíola (34): *a*) varíola major	
b) varíola minor (alastrim)	
c) não especificada	
Sarampo (35)	
Tifo exantemático 39)	
Disenterias (27): *a*) bacilar	
b) amebiana	
c) por ouros protozoarios	
d) não epecificada ou devida a outras causas	
Erisipela (11)	
Polimielite aguda e polioencefalite aguda (36)	
Encefalite infecciosa aguda (letárgica ou epidêmica) (37)	
Meningite cérebro-espinhal (meningocócica) (6)	
Raiva (38 b)	
Tétano (12)	
Lepra (23)	
Infecção purulenta e septicemia (sem relação com a gravidez parto ou estado puerperal) (24)	
Febre amarela (38 a)	
Micoses (43)	
Outras doenças infecciosas e parasitárias (4, 5, 7, 25, 26 29, 31, 32 38 c a f, 39 a 42, 44)	
Câncer e outros tumores malignos (45 a 55)	
Tumores não malignos ou cujo caráter maligno não foi especificado (56 e 57)	
Reumatismo crônico e gota (59 e 60)	
Diabetes melitus (61)	
Alcoolismo agudo ou crônico (77)	
Avitaminoses, outras doenças gerais, doenças do sangue e envenenamentos crônicos (53, 62 a 75, 78 e 79)	
Meningite não meningocócica (simples) e doenças da medula espinhal (81 e 82)	
Lesões intracranianas de origem vascular (83)	
Outras doenças do sistema nervoso e dos órgãos dos sentidos (80, 84 a 89)	
Doenças do coração (90 a 95)	
Outras doenças do aparelho circulatório (96 a 103)	
Bronquites (106)	
Pneumonias e broncopneumonia (107 a 109)	
Outras doenças do aparelho respiratório (104, 105, 110 a 114)	
Diarréia e enterite (119 e 120): *a*) diarréia e enterite (abaixo de 2 anos) (119)	
b) diarréia, enterite e ulceração intestinal (2 anos e acima) (120)	
Apendicite (121)	
Doenças do fígado e das vias biliares (124 a 127)	
Outras doenças do aparelho digestivo (115 a 118, 122, 123 128 e 129)	
Nefrites (130 a 132)	
Outras doenças do aparelho urinário e do aparelho genital (133 a 139)	
Septicemia infecções puerperal (140 e 147)	
Outras doenças e acidentes da gravidez, do parto e do estado puerperal (141 a 146, 148 a 150)	
Doenças da pele e do tecido celular, dos ossos e dos órgãos da locomoção 151 a 156)	
Debilidade congênita vícios de conformação congênitos, nascimento, prematuro e doenças peculiares ao 1.º ano de vida (157 a 161)	
Senilidade (162)	
Suicídios (163 e 164)	
Homicídios (165 a 168)	
Acidentes de automóveis (todos os veículos movidos a motor) (170)	
Outras mortes violentas ou acidentais, exceto suicídios e homicídios ou acidente de automóveis (169, 171 a 193)	
Causas não especificadas ou mal definidas (199 e 200)	
TOTAL	

NOTA — Os números entre parêntesis correspodem aos da Nomenclatura Internacional Dealhada de Cauas de Morte.

— 1943

GRUPOS DE IDADE (anos)

Menores de 1 ano		1–4		5–9		10–14		15–19		20–29		30–39		40–49		50–59		60 +		Ignorada		TOTAL		
M	F	M	F	M	F	M	F	M	F	M	F	M	F	M	F	M	F	M	F	M	F	M	F	Geral
1	—	3	1	3	5	—	—	2	4	8	6	2	4	—	1	—	1	—	1	—	—	19	23	42
—	—	—	—	—	—	—	—	—	—	—	—	—	—	—	—	—	—	—	—	—	—	—	—	—
—	—	—	—	—	—	—	—	—	—	—	—	—	—	—	—	—	—	—	—	—	—	—	—	—
2	2	—	1	—	1	—	—	—	—	—	—	—	—	—	—	—	—	—	—	—	—	2	4	6
—	—	1	—	—	—	—	—	—	—	—	—	—	—	—	—	—	—	—	—	—	—	1	—	1
—	—	—	1	1	1	—	—	2	8	17	14	24	25	20	13	6	6	11	7	1	—	82	75	157
—	—	—	—	—	—	—	—	1	—	—	—	—	1	—	1	—	—	—	—	—	—	1	2	3
4	1	9	13	6	5	2	3	1	1	8	5	3	4	3	2	4	1	1	3	—	1	41	40	81
—	—	—	—	—	—	—	—	—	—	—	1	2	—	—	—	—	3	1	1	—	—	3	5	8
1	—	1	—	—	—	—	—	—	—	—	—	—	—	—	—	—	—	—	—	—	—	2	—	2
—	—	—	—	—	—	—	—	—	—	—	—	—	—	—	—	—	—	—	—	—	—	—	—	—
—	—	—	—	—	—	—	—	—	—	—	—	—	—	—	—	—	—	—	—	—	—	—	—	—
—	—	—	—	—	—	—	—	—	—	—	—	—	—	—	—	—	—	—	—	—	—	—	—	—
—	—	1	—	—	—	—	—	—	—	—	1	—	—	—	—	—	—	—	—	—	—	1	1	2
—	—	—	—	—	—	—	—	—	—	—	—	—	—	—	—	—	—	—	—	—	—	—	—	—
—	—	—	—	—	—	—	—	—	—	—	—	—	—	—	—	—	—	—	1	—	—	—	1	1
—	—	—	—	—	—	—	—	1	—	—	1	—	—	—	—	1	—	—	1	—	—	2	2	4
—	—	—	—	—	—	—	—	—	—	—	—	—	—	—	—	—	—	—	—	—	—	—	—	—
—	—	—	—	—	—	—	—	—	—	—	—	—	—	—	—	—	—	—	—	—	—	—	—	—
—	—	—	—	—	—	—	—	—	—	—	—	—	—	—	—	—	—	—	—	—	—	—	—	—
—	—	—	—	—	—	—	—	—	—	—	—	—	—	—	—	—	—	—	—	—	—	—	—	—
—	—	—	—	—	—	—	—	—	—	1	—	—	—	—	—	—	—	—	—	—	—	1	—	1
1	1	—	1	—	—	—	—	—	—	—	1	—	2	—	1	—	2	—	—	—	—	2	5	5
—	—	—	—	—	—	—	—	—	—	—	—	—	—	—	—	—	1	—	—	—	—	—	1	1
—	—	—	—	—	—	—	—	—	—	—	—	—	—	—	—	—	—	—	1	—	—	1	—	1
—	—	—	—	—	—	—	—	—	—	—	—	—	—	—	—	—	—	—	—	—	—	—	—	—
—	—	—	—	—	—	—	—	—	—	—	—	—	—	—	—	—	—	—	—	—	—	—	—	—
3	2	1	2	—	—	1	1	—	—	—	—	—	1	—	1	—	—	—	—	—	—	6	7	12
—	—	—	—	—	—	—	—	—	—	—	1	1	6	—	7	2	—	—	2	—	—	3	10	13
—	1	—	—	—	—	—	—	1	—	—	—	—	2	—	—	—	1	1	—	—	—	2	4	6
—	—	—	—	—	—	—	2	—	—	1	—	—	—	1	1	—	—	—	—	—	—	2	3	5
—	—	—	—	—	—	—	—	—	—	—	—	—	—	1	—	—	—	—	—	—	—	1	—	1
—	—	—	1	—	—	—	—	—	—	—	1	—	—	1	—	—	—	—	—	—	—	1	2	3
—	2	—	—	1	—	—	—	—	—	—	—	—	—	—	—	—	—	—	—	—	—	1	2	3
—	—	—	1	—	—	—	—	—	—	1	—	1	—	—	—	—	1	—	1	—	—	3	—	3
—	—	—	—	—	—	—	—	—	—	—	—	—	—	—	—	—	—	—	—	—	—	—	3	3
—	1	—	—	—	1	—	—	—	1	2	5	9	7	13	4	7	16	17	40	1	—	49	69	118
—	—	—	—	—	—	1	—	1	—	—	1	3	3	—	3	2	1	—	1	—	—	7	9	16
1	—	—	1	—	1	—	—	—	—	—	1	—	1	—	—	—	—	1	2	—	—	2	6	8
5	6	12	3	2	1	—	—	2	1	4	—	4	4	2	—	5	—	4	3	—	—	40	18	58
—	—	—	—	—	—	—	—	—	—	2	1	1	—	—	1	—	—	1	—	—	—	4	2	6
77	90	27	34	—	—	—	—	—	—	—	—	—	—	—	—	—	—	—	—	—	—	104	124	228
—	—	19	15	3	5	—	—	2	—	1	—	1	1	—	—	—	—	1	—	—	—	27	19	46
—	—	—	—	—	—	—	—	—	—	—	—	—	—	—	1	—	—	—	—	—	—	—	1	1
—	1	1	—	—	—	—	1	—	—	3	2	1	3	4	—	4	—	4	1	—	—	17	8	25
—	—	—	—	—	—	—	—	—	—	1	3	—	1	—	1	—	1	1	2	—	—	2	8	10
1	—	—	—	—	—	—	—	—	—	—	1	3	5	1	—	1	—	3	1	—	—	9	7	16
2	—	1	—	—	—	1	—	—	—	1	—	1	1	—	—	2	2	6	2	—	—	14	5	19
—	—	—	—	—	—	—	—	—	2	—	6	—	—	—	—	—	—	—	1	—	—	—	9	9
—	—	—	—	—	—	—	—	—	1	—	—	—	7	—	6	—	—	—	—	—	—	—	14	14
—	—	—	—	—	—	—	—	—	—	1	—	—	—	—	—	—	—	—	—	—	—	1	—	1
37	24	3	7	—	—	—	—	—	—	—	—	—	—	—	—	—	—	—	—	—	—	40	31	71
—	—	—	—	—	—	—	—	—	—	—	—	—	—	—	—	—	—	—	2	—	—	—	2	2
—	—	—	—	—	—	—	—	—	1	—	—	—	—	—	—	—	—	—	—	—	—	—	1	1
—	—	—	—	—	—	—	—	—	—	—	—	—	—	—	—	—	—	—	—	1	—	1	—	1
—	—	—	—	—	—	—	—	—	—	—	—	—	—	—	—	—	—	—	—	—	—	—	—	—
1	1	—	—	—	—	—	—	1	1	2	1	3	1	1	—	1	—	—	—	—	1	9	5	14
—	1	—	—	—	—	—	—	—	1	2	1	—	—	—	—	—	—	—	1	—	—	2	4	6
130	153	79	81	16	18	5	7	14	22	53	53	59	79	48	42	33	30	34	73	3	2	504	540	1 044

TERESINA

FATOS VITAIS

NASCIDOS VIVOS.....
NASCIDOS MORTOS.....
ÓBITOS DE MENORES DE 1 ANO.....
TOTAL DE ÓBITOS.....

CAUSAS DE MORTE

Febres tifóide e paratifóides (1 e 2).....
Peste (3).....
Escarlatina (8).....
Coqueluche (9).....
Difteria (10).....
Tuberculose do aparelho respiratório (13).....
Outras tuberculoses (14 a 22).....
Malária (28).....
Sífilis (30).....
Gripe (33).....
Varíola (34): *a*) varíola major.....
b) varíola minor (alastrim).....
c) não especificada.....
Sarampo (35).....
Tifo exantemático (39).....
Disenterias (27): *a*) bacilar.....
b) amebiana.....
c) por outros protozoarios.....
d) não especificada ou devida a outras causas.....
Erisipela (11).....
Poliomielite aguda e polioencefalite aguda (36).....
Encefalite infecciosa aguda (letárgica ou epidêmica) (37).....
Meningite cérebro-espinhal (meningocócica) (6).....
Raiva (38 b).....
Tétano (12).....
Lepra (25).....
Infecção purulenta e septicemia (sem relação com a gravidez parto ou estado puerperal) (24).....
Febre amarela (38 a).....
Micoses (43).....
Outras doenças infecciosas e parasitárias (4, 5, 7, 25, 26, 29, 31, 32, 38 c a f, 39 a 42, 44).....
Câncer e outros tumores malignos (45 a 55).....
Tumores não malignos ou cujo caráter maligno não foi especificado (56 e 57).....
Reumatismo crônico e gota (59 e 60).....
Diabetes melitus (61).....
Alcoolismo agudo ou crônico (77).....
Avitaminoses, outras doenças gerais, doenças do sangue e envenenamentos crônicos (58, 62 a 76, 78 e 79).....
Meningite não meningocócica (simples) e doenças da medula espinhal (81 e 82).....
Lesões intracranianas de origem vascular (83).....
Outras doenças do sistema nervoso e dos órgãos dos sentidos (80, 84 a 89).....
Doenças do coração (90 a 95).....
Outras doenças do aparelho circulatório (96 a 103).....
Bronquites (106).....
Pneumonias e broncopneumonia (107 a 109).....
Outras doenças do aparelho respiratório (104, 105, 110 a 114).....
Diarréia e enterite (119 e 129). *a*) diarréia e enterite (abaixo de 2 anos) (119).....
b) diarréia, enterite e ulceração intestinal (2 anos e acima) (129).....
Apendicite (121).....
Doenças do fígado e das vias biliares (124 a 127).....
Outras doenças do aparelho digestivo (115 a 118, 122, 123, 128 e 129).....
Nefrites (130 a 132).....
Outras doenças do aparelho urinário e do aparelho genital (133 a 139).....
Septicemia e infecções puerperais (140 e 147).....
Outras doenças e acidentes da gravidez, do parto e do estado puerperal (141 a 146, 148 a 150).....
Doenças da pele e do tecido celular, dos ossos e dos órgãos da locomoção (151 a 156).....
Debilidade congênita, vícios de conformação congênitos, nascimento prematuro e doenças peculiares ao 1.º ano de vida (157 a 161).....
Senilidade (162).....
Suicídios (163 e 164).....
Homicídios (165 a 168).....
Acidentes de automóveis (todos os veículos movidos a motor) (170).....
Outras mortes violentas ou acidentais, exceto suicídios e homicídios ou acidentes de automóveis (169, 171 a 198).....
Causas não especificadas ou mal definidas (199 e 200).....

NOTA — Os números entre parêntesis correspondem aos da Nomenclatura Internacional Detalhada de Causas de Morte.

— 1944

JANEIRO	FEVEREIRO	MARÇO	ABRIL	MAIO	JUNHO	JULHO	AGOSTO	SETEMBRO	OUTUBRO	NOVEMBRO	DEZEMBRO	TOTAL
47	35	54	47	28	36	41	57	61	48	58	37	549
10	5	6	12	5	7	8	10	13	11	13	12	112
32	32	30	20	18	16	26	20	12	25	34	32	297
112	97	97	85	78	72	84	84	85	107	102	99	1 102
1	6	3	—	1	2	1	7	5	6	11	3	46
—	—	—	—	—	—	—	—	—	—	—	—	—
—	—	—	—	—	—	—	—	—	—	—	—	—
—	1	2	—	1	—	—	—	—	1	—	—	5
—	—	1	1	1	3	3	—	—	—	—	—	9
21	14	16	19	10	10	18	10	12	10	14	13	167
—	—	—	—	—	—	—	—	—	—	—	—	—
3	3	3	4	5	3	5	9	7	3	2	5	52
1	1	4	—	1	3	—	3	1	2	1	2	19
—	1	1	2	—	—	—	—	2	—	3	—	9
—	—	—	—	—	—	—	—	—	—	—	—	—
—	—	1	—	—	—	—	—	—	—	—	—	1
—	—	—	—	—	—	—	—	—	—	—	—	—
—	—	—	—	—	—	4	3	3	6	2	1	19
—	—	—	—	—	—	—	—	—	—	—	—	—
—	1	—	—	—	—	—	—	—	—	1	—	2
—	1	—	1	—	—	—	—	—	—	—	1	3
—	—	—	—	—	—	—	—	—	—	—	—	—
—	—	—	—	—	—	—	—	—	—	—	—	—
—	—	—	—	—	—	—	—	—	—	—	—	—
—	—	—	—	—	—	—	—	—	—	—	—	—
—	—	—	—	—	—	—	—	—	—	—	—	—
—	—	—	—	—	—	—	—	—	—	—	—	—
—	—	—	—	—	—	—	—	—	—	—	—	—
—	—	—	—	—	—	—	—	—	1	—	1	2
—	—	—	—	—	—	—	—	1	—	—	—	1
2	1	1	3	2	—	3	—	1	1	—	—	14
—	—	—	—	—	—	—	—	—	—	—	—	—
—	—	—	—	—	—	—	—	—	—	—	—	—
2	—	1	—	—	—	1	1	1	1	1	3	11
3	3	3	1	4	6	4	1	4	1	3	2	35
—	—	—	—	—	—	—	2	—	—	—	1	3
—	—	—	—	—	—	—	—	—	—	—	—	—
—	—	—	—	—	—	—	—	—	—	—	—	—
1	—	—	—	—	—	—	—	—	—	—	—	1
—	—	—	—	—	—	—	—	1	—	—	—	1
—	—	2	1	—	—	—	—	—	—	—	—	3
1	1	—	1	—	1	2	1	1	2	1	—	11
—	—	—	—	—	—	1	—	—	—	—	—	1
8	12	3	5	3	3	4	8	5	6	9	10	76
7	1	4	2	5	6	4	3	3	6	5	4	50
—	2	2	—	—	—	—	—	—	1	1	1	7
9	5	8	10	7	3	6	10	8	11	5	12	94
2	1	2	1	2	1	—	—	2	1	2	—	14
24	25	22	15	17	15	13	9	10	14	14	18	196
—	—	1	—	—	2	3	2	3	7	2	—	20
1	1	1	—	—	1	—	1	—	—	1	—	6
3	3	—	1	4	1	—	4	2	—	2	2	22
1	2	2	4	4	—	2	2	1	2	2	—	22
3	—	3	1	—	—	—	—	1	4	4	2	18
3	—	—	3	2	—	2	1	5	6	3	1	23
1	—	1	—	—	—	—	—	2	1	—	1	6
1	—	1	—	—	2	—	—	—	1	1	—	6
—	—	—	—	—	—	—	—	—	—	—	—	—
13	10	8	6	6	5	5	3	3	7	10	11	87
—	—	—	—	—	2	—	—	—	1	—	2	5
—	—	—	—	—	—	—	1	1	—	—	—	2
—	—	—	1	—	—	—	1	—	—	1	—	3
—	—	1	—	—	—	—	—	—	—	—	—	1
1	1	—	2	1	2	1	1	1	4	—	—	14
—	1	—	1	2	1	2	—	—	1	1	3	12

TERESINA

CAUSAS DE MORTE

Febres tifóide e paratifóides (1 e 2)	
Peste (3)	
Escarlatina (8)	
Coqueluche (9)	
Difteria (10)	
Tuberculose do aparelho respiratório (13)	
Outras tuberculoses (14 a 22)	
Malária (28)	
Sífilis (30)	
Gripe (33)	
Varíola (34): *a*) varíola maior	
b) varíola minor (alastrim)	
c) não especificada	
Sarampo (35)	
Tifo exantemático (39)	
Disenterias (27): *a*) bacilar	
b) amebiana	
c) por outros protozoarios	
d) não especificada ou devida a outras causas	
Erisipela (11)	
Poliomielite aguda e polioencefalite aguda (36)	
Encefalite infecciosa aguda (letárgica ou epidêmica) (37)	
Meningite cérebro-espinhal (meningocócica) (6)	
Raiva (38 b)	
Tétano (12)	
Lepra 23)	
Infecção purulenta e septicemia (sem relação com a gravidez parto ou estado puerperal) (24)	
Febre amarela (38 a)	
Micoses (43)	
Outras doenças infecciosas e parasitárias (4, 5, 7, 25, 26, 29, 31, 32, 38 c a f, 39 a 42, 44)	
Câncer e outros tumores malignos (45 a 55)	
Tumores não malignos ou cujo caráter maligno não foi especificado (56 e 57)	
Reumatismo crônico e gota (59 e 60)	
Diabetes mellitus (61)	
Alcoolismo agudo ou crônico (77)	
Avitaminoses, outras doenças gerais, doenças do sangue e envenenamentos crônicos (58, 62 a 76, 78 e 79)	
Meningite não meningocócica (simples) e doenças da medula espinhal (81 e 82)	
Lesões intracranianas de origem vascular (83)	
Outras doenças do sistema nervoso e dos órgãos dos sentidos (80, 84 a 89)	
Doenças do coração (90 a 95)	
Outras doenças do aparelho circulatório (96 a 105)	
Bronquite (106)	
Pneumonias e broncopneumonia (107 a 109)	
Outras doenças do aparelho respiratório (104, 105, 110 a 114)	
Diarréia e enterite (119 e 120): *a*) diarréia e enterite (abaixo de 2 anos) (119)	
b) diarréia, enterite e ulceração intestinal (2 anos e acima) (120)	
Apendicite (121)	
Doenças do fígado e das vias biliares (124 a 127)	
Outras doenças do aparelho digestivo (115 a 118, 122, 123, 128 e 129)	
Nefrites (130 a 132)	
Outras doenças do aparelho urinário e do aparelho genital (133 a 139)	
Septicemia e infecções puerperais (140 e 147)	
Outras doenças e acidentes da gravidez, do parto e do estado puerperal (141 a 146, 148 a 150)	
Doenças da pele e do tecido celular, dos ossos e dos órgãos da locomoção (151 a 156)	
Debilidade congênita, vícios de conformação congênitos, nascimento prematuro e doenças peculiares ao 1.º ano de vida (157 a 161)	
Senilidade (162)	
Suicídios (163 e 164)	
Homicídios (165 a 168)	
Acidentes de automóveis (todos os veículos movidos a motor) (170)	
Outras mortes violentas ou acidentais, exceto suicídios e homicídios ou acidentes de automóveis (169, 171 a 198)	
Causas não especificadas ou mal definidas (199 e 200)	
TOTAL	

NOTA — Os números entre parêntesis correspondem aos da Nomenclatura Internacional Detalhada de Causas de Morte.

— 1944

GRUPOS DE IDADE (anos)																									
Menores de 1 ano		1-4		5-9		10-14		15-19		20-29		30-39		40-49		50-59		60 +		Ignorada		TOTAL		
M	F	M	F	M	F	M	F	M	F	M	F	M	F	M	F	M	F	M	F	M	F	M	F	Geral
4	5	4	5	3	1	—	—	3	2	6	7	1	3	—	—	—	—	—	2	—	—	21	25	46
—	—	—	—	—	—	—	—	—	—	—	—	—	—	—	—	—	—	—	—	—	—	—	—	—
—	—	—	—	—	—	—	—	—	—	—	—	—	—	—	—	—	—	—	—	—	—	—	—	—
2	1	1	1	—	—	—	—	—	—	—	—	—	—	—	—	—	—	—	—	—	—	3	2	5
2	1	3	3	—	—	—	—	—	—	—	—	—	—	—	—	—	—	—	—	—	—	5	4	9
—	—	1	2	—	—	—	4	7	1	16	31	21	26	15	14	9	2	10	8	—	—	79	88	167
—	—	—	—	—	—	—	—	—	—	—	—	—	—	—	—	—	—	—	—	—	—	—	—	—
4	5	4	3	1	1	—	1	3	—	4	3	1	2	5	1	1	2	5	5	—	1	28	24	52
1	3	2	—	—	—	—	—	—	—	—	1	2	1	2	—	3	1	2	—	—	1	12	7	19
3	1	—	2	—	—	—	—	2	—	—	—	—	—	1	—	—	—	—	—	—	—	6	3	9
—	—	—	—	—	—	—	—	—	—	—	—	—	—	—	—	—	—	—	—	—	—	—	—	—
—	—	—	1	—	—	—	—	—	—	—	—	—	—	—	—	—	—	—	—	—	—	—	1	1
—	—	—	—	—	—	—	—	—	—	—	—	—	—	—	—	—	—	—	—	—	—	—	—	—
4	2	4	6	1	2	—	—	—	—	—	—	—	—	—	—	—	—	—	—	—	—	9	10	19
—	—	—	—	—	—	—	—	—	—	—	—	—	—	—	—	—	—	—	—	—	—	—	—	—
—	—	—	—	—	—	—	—	—	—	—	—	—	1	—	1	—	—	—	—	—	—	—	2	2
—	—	—	1	—	—	—	—	—	—	—	—	—	—	1	—	1	—	—	—	—	—	2	1	3
—	—	—	—	—	—	—	—	—	—	—	—	—	—	—	—	—	—	—	—	—	—	—	—	—
—	—	—	—	—	—	—	—	—	—	—	—	—	—	—	—	—	—	—	—	—	—	—	—	—
—	—	—	—	—	—	—	—	—	—	—	—	—	—	—	—	—	—	—	—	—	—	—	—	—
—	—	—	—	—	—	—	—	—	—	—	—	—	—	—	—	—	—	—	—	—	—	—	—	—
—	—	—	—	—	—	—	—	—	—	—	—	—	—	—	—	—	—	—	—	—	—	—	—	—
—	—	—	—	—	—	—	—	—	—	—	—	—	—	—	—	—	—	—	—	—	—	—	—	—
—	—	—	—	1	—	—	—	—	—	—	—	1	—	—	—	—	—	—	—	—	—	2	—	2
—	—	—	—	—	—	—	—	—	—	—	—	—	—	1	—	—	—	—	—	—	—	1	—	1
—	—	—	—	—	—	—	—	—	1	3	2	3	1	—	1	—	—	2	1	—	—	8	6	14
—	—	—	—	—	—	—	—	—	—	—	—	—	—	—	—	—	—	—	—	—	—	—	—	—
—	—	—	—	—	—	—	—	—	—	—	—	—	—	—	—	—	—	—	—	—	—	—	—	—
1	—	2	1	1	—	—	—	1	—	1	1	1	—	2	—	—	—	—	—	—	—	9	2	11
—	—	1	1	—	—	—	—	2	—	3	2	1	5	1	6	3	4	2	4	—	—	13	22	35
—	—	—	—	1	—	—	—	—	—	—	—	—	—	1	1	—	—	—	—	—	—	2	1	3
—	—	—	—	—	—	—	—	—	—	—	—	—	—	—	—	—	—	—	—	—	—	—	—	—
—	—	—	—	—	—	—	—	—	—	—	—	—	—	—	—	—	—	—	—	—	—	—	—	—
—	—	—	—	—	—	—	—	—	—	—	1	—	—	—	—	—	—	—	—	—	—	—	1	1
—	—	—	—	—	—	—	—	—	—	—	—	—	—	—	—	—	—	1	—	—	—	1	—	1
1	—	—	—	—	—	—	—	—	—	1	—	—	—	1	—	—	—	—	—	—	—	3	—	3
—	—	—	—	—	—	1	—	—	—	1	1	2	—	1	1	—	1	—	2	—	1	5	6	11
—	—	—	—	—	—	—	—	—	—	—	—	—	—	—	—	—	1	—	—	—	—	—	1	1
—	—	—	—	—	—	—	—	2	2	1	3	8	3	9	6	8	4	8	22	—	—	36	40	76
2	—	—	—	—	—	—	—	—	—	2	—	3	1	2	—	4	6	15	15	—	—	28	22	50
1	1	—	1	2	—	—	—	—	—	—	—	—	—	—	—	1	—	—	—	—	1	4	3	7
14	16	18	12	2	2	—	1	1	—	3	2	4	1	4	1	2	1	2	6	2	—	52	42	94
—	—	—	1	—	—	—	—	—	1	2	1	3	2	2	—	—	—	—	2	—	—	7	7	14
67	61	36	32	—	—	—	—	—	—	—	—	—	—	—	—	—	—	—	—	—	—	103	93	196
—	—	5	11	1	1	—	1	—	—	—	1	—	—	—	—	—	—	—	—	—	—	6	14	20
—	—	—	—	—	—	—	—	—	—	2	—	1	1	—	2	—	—	—	—	—	—	3	3	6
1	—	—	2	1	—	—	—	—	—	3	—	1	5	3	1	2	—	1	2	—	—	12	10	22
—	1	—	—	—	—	—	—	1	—	2	3	3	6	1	—	1	1	2	1	—	—	10	12	22
1	1	—	—	—	—	—	1	—	—	1	—	1	—	7	1	—	3	—	2	—	—	10	8	18
2	1	1	—	—	—	—	—	1	3	2	2	2	2	3	1	1	2	—	2	1	—	13	13	26
—	—	—	—	—	—	—	—	—	1	—	3	—	1	—	1	—	—	—	—	—	—	—	6	6
—	—	—	—	—	—	—	—	—	—	—	4	—	2	—	—	—	—	—	—	—	—	—	6	6
—	—	—	—	—	—	—	—	—	—	—	—	—	—	—	—	—	—	—	—	—	—	—	—	—
49	38	—	—	—	—	—	—	—	—	—	—	—	—	—	—	—	—	—	—	—	—	49	38	87
—	—	—	—	—	—	—	—	—	—	1	—	1	—	—	—	—	—	1	4	—	—	1	4	5
—	—	—	—	—	—	—	—	—	—	—	—	—	1	—	1	—	—	1	—	—	—	2	—	2
—	—	—	—	—	—	—	—	—	—	—	—	—	—	1	—	—	—	—	—	—	—	1	2	3
—	—	—	—	—	—	—	—	—	—	—	—	—	—	—	—	—	—	—	—	—	—	1	—	1
—	—	—	1	—	1	—	2	4	3	—	—	1	—	—	—	—	—	—	1	1	—	6	8	14
1	—	—	1	—	—	1	—	—	—	—	—	1	2	1	2	—	—	1	2	—	—	5	7	12
160	137	82	87	14	8	2	10	27	14	54	68	62	66	64	41	35	28	53	81	4	4	558	544	1 102

TERESINA

FATOS VITAIS

NASCIDOS VIVOS	
NASCIDOS MORTOS	
ÓBITOS DE MENORES DE 1 ANO	
TOTAL DE ÓBITOS	

CAUSAS DE MORTE

Febres tifóide e paratifóides (1 e 2)	
Peste (3)	
Escarlatina (8)	
Coqueluche (9)	
Difteria (10)	
Tuberculose do aparelho respiratório (13)	
Outras tuberculoses (14 a 22)	
Malária (28)	
Sífilis (30)	
Gripe (33)	
Varíola (34): *a*) varíola major	
b) varíola minor (alastrim)	
c) não especificada	
Sarampo (35)	
Tifo exantemático (39)	
Disenterias (27): *a*) bacilar	
b) amebiana	
c) por outros protozoarios	
d) não especificada ou devida a outras causas	
Erisipela (11)	
Poliomielite aguda e polioencefalite aguda (36)	
Encefalite infecciosa aguda (letárgica ou epidêmica) (37)	
Meningite cérebro-espinhal (meningocócica) (6)	
Raiva (38 b)	
Tétano (12)	
Lepra (23)	
Infecção purulenta e septicemia (sem relação com a gravidez parto ou estado puerperal) (24)	
Febre amarela (38 a)	
Micoses (43)	
Outras doenças infecciosas e parasitárias (4, 5, 7, 25, 26, 29, 31, 32, 38 c a f, 39 a 42, 44)	
Câncer e outros tumores malignos (45 a 55)	
Tumores não malignos ou cujo caráter maligno não foi especificado (56 e 57)	
Reumatismo crônico e gota (59 e 60)	
Diabetes melitus (61)	
Alcoolismo agudo ou crônico (77)	
Avitaminoses, outras doenças gerais, doenças do sangue e envenenamentos crônicos (58, 62 a 76, 78 e 79)	
Meningite não meningocócica (simples) e doenças da medula espinhal (81 e 82)	
Lesões intracranianas de origem vascular (83)	
Outras doenças do sistema nervoso e dos órgãos dos sentidos (80, 84 a 89)	
Doenças do coração (90 a 95)	
Outras doenças do aparelho circulatório (96 a 103)	
Bronquites (106)	
Pneumonias e broncopneumonia (107 a 109)	
Outras doenças do aparelho respiratório (104, 105, 110 a 114)	
Diarréia e enterite (119 e 120): *a*) diarréia e enterite (abaixo de 2 anos) (119)	
b) diarréia, enterite e ulceração intestinal (2 anos e acima) (120)	
Apendicite (121)	
Doenças do fígado e das vias biliares (124 a 127)	
Outras doenças do aparelho digestivo (115 a 118, 122, 123, 128 e 129)	
Nefrites (130 a 132)	
Outras doenças do aparelho urinário e do aparelho genital (133 a 139)	
Septicemia e infecções puerperais (140 e 147)	
Outras doenças e acidentes da gravidez, do parto e do estado puerperal (141 a 146, 148 a 150)	
Doenças da pele e do tecido celular, dos ossos e dos órgãos da locomoção (151 a 156)	
Debilidade congênita, vícios de conformação congênitos, nascimento prematuro e doenças peculiares ao 1.º ano de vida (157 a 161)	
Senilidade (162)	
Suicídios (163 e 164)	
Homicídios (165 a 168)	
Acidentes de automóveis (todos os veículos movidos a motor) (170)	
Outras mortes violentas ou acidentais, exceto suicídios e homicídios ou acidentes de automóveis (169, 171 a 198)	
Causas não especificadas ou mal definidas (199 e 200)	

NOTA — Os números entre parêntesis correspondem aos da Nomenclatura Internacional Detalhada de Causas de Morte.

— 1945

JANEIRO	FEVEREIRO	MARÇO	ABRIL	MAIO	JUNHO	JULHO	AGOSTO	SETEMBRO	OUTUBRO	NOVEMBRO	DEZEMBRO	TOTAL
67	55	59	73	47	54	64	62	59	69	52	47	708
10	11	3	10	4	5	5	11	16	8	10	8	101
55	45	35	23	14	12	15	21	10	30	23	17	300
124	130	115	74	89	71	71	94	78	112	96	85	1 137
8	16	15	2	6	2	6	9	4	4	5	1	78
—	—	—	—	—	—	—	—	—	—	—	—	—
—	—	—	—	—	—	—	—	—	—	—	—	—
—	—	—	—	—	—	—	—	—	—	—	—	—
—	—	—	—	—	1	1	—	—	—	—	—	2
10	12	16	11	14	10	11	17	18	12	14	18	163
—	—	—	1	—	—	—	—	1	—	—	—	2
6	6	3	4	6	8	3	5	4	7	5	2	59
—	—	2	2	6	5	2	2	1	4	6	6	36
—	—	2	—	—	—	—	1	—	2	2	—	7
—	—	—	—	—	—	—	—	—	—	—	—	—
—	—	—	—	—	—	—	1	—	—	—	—	1
—	—	—	—	—	—	—	—	—	—	—	—	—
—	2	—	—	—	—	—	—	1	1	1	—	5
—	—	—	—	—	—	—	—	—	—	—	—	—
—	—	—	—	—	—	—	—	—	2	—	—	2
—	—	1	—	—	—	—	—	—	—	—	—	1
—	—	—	—	—	—	—	—	—	—	—	—	—
1	—	—	—	—	—	—	—	—	—	—	—	1
—	—	—	—	—	—	—	—	—	—	—	—	—
—	—	—	—	—	—	—	—	—	—	—	—	—
—	—	—	—	—	—	—	—	—	—	—	—	—
—	—	—	—	—	—	—	1	—	—	—	—	1
—	—	—	—	—	—	—	—	—	—	—	1	1
1	—	—	—	—	—	—	—	—	—	1	1	3
—	—	—	—	—	—	—	—	—	—	—	—	—
2	1	1	3	—	—	3	1	—	3	1	—	15
—	—	—	—	—	—	—	—	—	—	—	—	—
—	—	—	—	—	—	—	—	—	—	—	—	—
7	1	8	8	3	2	2	5	3	4	8	3	54
1	1	4	—	—	—	2	1	1	3	1	—	14
—	—	—	—	—	—	1	—	1	1	—	—	3
—	—	—	—	—	—	—	—	—	—	—	—	—
—	—	—	—	1	—	—	—	—	—	—	—	1
—	—	—	—	—	—	—	—	—	—	—	—	—
—	1	2	1	2	1	—	1	—	—	—	—	8
—	1	1	—	—	—	—	—	—	—	—	—	2
—	—	1	—	—	—	—	1	—	2	1	1	6
—	3	—	—	1	—	—	1	—	—	1	1	7
7	13	3	6	9	3	6	5	7	8	5	6	78
2	2	3	3	4	3	4	—	4	3	8	4	40
—	—	—	—	—	—	—	—	—	2	—	—	2
6	9	9	1	6	9	7	7	7	11	9	4	85
—	—	1	—	1	—	—	—	1	1	—	2	6
52	46	14	16	11	3	8	10	6	19	12	12	209
4	1	1	2	—	1	2	1	3	3	—	4	22
—	—	—	—	1	—	—	2	1	2	—	—	6
1	1	2	3	1	4	2	—	—	2	—	2	18
—	—	2	—	1	4	—	4	1	2	1	2	17
2	3	3	2	—	—	—	—	1	1	1	1	14
1	2	4	1	4	5	—	8	1	3	3	3	35
—	—	1	2	1	1	—	1	1	1	1	1	10
—	—	1	—	—	1	2	—	—	1	2	—	7
—	—	2	—	1	—	—	—	—	—	—	—	3
9	9	12	5	5	4	8	5	2	4	4	2	69
—	—	—	—	—	1	—	—	—	1	1	1	4
1	—	—	—	—	—	—	—	—	—	—	—	1
—	—	—	—	—	—	—	1	3	2	1	—	7
—	—	—	—	—	—	—	—	—	—	—	—	—
—	—	1	1	3	1	—	1	4	1	—	1	13
3	—	—	—	2	2	1	3	2	—	2	4	19

TERESINA

CAUSAS DE MORTE

Febres tifóide e paratifóides (1 e 2)
Peste (3)
Escarlatina (8)
Coqueluche (9)
Difteria (10)
Tuberculose do aparelho respiratório (13)
Outras tuberculoses (14 a 22)
Malária (28)
Sífilis (30)
Gripe (33)
Varíola (34): *a*) varíola major
b) varíola minor (alastrim)
c) não especificada
Sarampo (35)
Tifo exantemático (39)
Disenterias (27): *a*) bacilar
b) amebiana
c) por outros protozoarios
d) não especificada ou devida a outras causas
Erisipela (11)
Poliomielite aguda e polioencefalite aguda (36)
Encefalite infecciosa aguda (letárgica ou epidêmica) (37)
Meningite cérebro-espinhal (meningocócica) (6)
Raiva (38 b)
Tétano (12)
Lepra (23)
Infecção purulenta e septicemia (sem relação com a gravidez parto ou estado puerperal) (24)
Febre amarela (38 a)
Micoses (43)
Outras doenças infecciosas e parasitárias (4, 5, 7, 25, 26, 29, 31, 32, 38 c a f, 39 a 42, 44)
Câncer e outros tumores malignos (45 a 55)
Tumores não malignos ou cujo caráter maligno não foi especificado (56 e 57)
Reumatismo crônico e gota (59 e 60)
Diabetes melitus (61)
Alcoolismo agudo ou crônico (77)
Avitaminoses, outras doenças gerais, doenças do sangue e envenenamentos crônicos (58, 62 a 76, 78 e 79)
Meningite não meningocócica (simples) e doenças da medula espinhal (81 e 82)
Lesões intracranianas de origem vascular (83)
Outras doenças do sistema nervoso e dos órgãos dos sentidos (80, 84 a 89)
Doenças do coração (90 a 95)
Outras doenças do aparelho circulatório (96 a 103)
Bronquites (106)
Pneumonias e broncopneumonia (107 a 109)
Outras doenças do aparelho respiratório (104, 105, 110 a 114)
Diarréia e enterite (119 e 120): *a*) diarréia e enterite (abaixo de 2 anos) (119)
b) diarréia, enterite e ulceração intestinal (2 anos e acima) (120)
Apendicite (121)
Doenças do fígado e das vias biliares (124 a 127)
Outras doenças do aparelho digestivo (115 a 118, 122, 123, 128 e 129)
Nefrites (130 a 132)
Outras doenças do aparelho urinário e do aparelho genital (133 a 139)
Septicemia e infecções puerperais (140 e 147)
Outras doenças e acidentes da gravidez, do parto e do estado puerperal (141 a 146, 148 a 150)
Doenças da pele e do tecido celular, dos ossos e dos órgãos da locomoção (151 a 156)
Debilidade congênita, vícios de conformação congênitos, nascimento prematuro e doenças peculiares ao 1.º ano de vida (157 a 161)
Senilidade (162)
Suicídios (163 e 164)
Homicídios (165 a 168)
Acidentes de automóveis (todos os veículos movidos a motor) (170)
Outras mortes violentas ou acidentais, exceto suicídios e homicídios ou acidentes de automóveis (169, 171 a 198)
Causas não especificadas ou mal definidas (199 e 200)

TOTAL

NOTA — Os números entre parêntesis correspondem aos da Nomenclatura Internacional Detalhada de Causas de Morte.

— 1945

GRUPOS DE IDADE (anos)

Menores de 1 ano		1–4		5–9		10–14		15–19		20–29		30–39		40–49		50–59		60 +		Ignorada		TOTAL		
M	F	M	F	M	F	M	F	M	F	M	F	M	F	M	F	M	F	M	F	M	F	M	F	Geral
15	12	17	8	2	—	3	2	2	2	8	1	1	—	—	1	—	1	1	—	—	—	49	29	78
—	—	—	—	—	—	—	—	—	—	—	—	—	—	—	—	—	—	—	—	—	—	—	—	—
—	—	—	—	—	—	—	—	—	—	—	—	—	—	—	—	—	—	—	—	—	—	—	—	—
—	—	—	—	—	—	—	—	—	—	—	—	—	—	—	—	—	—	—	—	—	—	—	—	—
—	—	1	1	—	—	—	—	—	—	—	—	—	—	—	—	—	—	—	—	—	—	1	1	2
—	—	2	—	1	—	2	1	5	8	18	27	21	22	17	12	13	4	3	6	—	1	82	81	163
—	—	1	—	—	—	—	—	—	—	—	—	—	1	—	—	—	—	—	—	—	—	1	1	2
2	2	4	6	1	1	1	1	3	1	2	3	7	7	4	2	4	2	—	4	2	—	30	29	59
6	5	1	—	—	—	—	—	—	—	4	1	5	1	5	—	3	—	1	1	3	—	28	8	36
—	1	—	—	—	—	—	—	—	1	—	—	—	—	1	—	1	—	—	3	—	—	2	5	7
—	—	—	—	—	—	—	—	—	—	—	—	—	—	—	—	—	—	—	—	—	—	—	—	—
—	—	—	—	—	—	—	—	—	—	—	—	—	—	—	—	—	—	1	—	—	—	1	—	1
—	—	—	—	—	—	—	—	—	—	—	—	—	—	—	—	—	—	—	—	—	—	—	—	—
—	—	2	2	1	—	—	—	—	—	—	—	—	—	—	—	—	—	—	—	—	—	3	2	5
—	—	—	—	—	—	—	—	—	—	—	—	—	—	—	—	—	—	—	—	—	—	—	—	—
—	—	—	1	—	—	—	—	—	—	—	1	—	—	—	—	—	—	—	—	—	—	—	2	2
—	—	—	1	—	—	—	—	—	—	—	—	—	—	—	—	—	—	—	—	—	—	—	1	1
—	—	—	—	—	—	—	—	—	—	—	—	—	—	—	—	—	—	—	—	—	—	—	—	—
—	—	—	—	—	—	—	—	—	—	—	1	—	—	—	—	—	—	—	—	—	—	—	1	1
—	—	—	—	—	—	—	—	—	—	—	—	—	—	—	—	—	—	—	—	—	—	—	—	—
—	—	—	—	—	—	—	—	—	—	—	—	—	—	—	—	—	—	—	—	—	—	—	—	—
—	—	—	—	—	—	—	1	—	—	—	—	—	—	—	—	—	—	—	—	—	—	—	1	1
—	—	—	—	1	—	—	—	—	—	—	—	—	—	—	—	—	—	—	—	—	—	1	—	1
—	1	—	—	—	—	1	—	—	—	—	—	1	—	—	—	—	—	—	—	—	—	2	1	3
—	—	—	—	—	—	—	—	—	—	—	—	—	—	—	—	—	—	—	—	—	—	—	—	—
1	—	—	1	—	1	—	—	—	—	—	1	—	3	1	1	2	—	1	3	—	—	5	10	15
—	—	—	—	—	—	—	—	—	—	—	—	—	—	—	—	—	—	—	—	—	—	—	—	—
—	—	—	—	—	—	—	—	—	—	—	—	—	—	—	—	—	—	—	—	—	—	—	—	—
2	1	13	18	1	5	—	2	—	—	2	1	2	1	1	—	—	2	2	1	—	—	23	31	54
—	—	—	1	—	—	—	—	1	—	—	—	1	—	—	4	1	1	4	1	—	—	7	7	14
—	—	—	—	—	—	—	—	—	1	1	—	—	—	—	1	—	—	—	—	—	—	1	2	3
—	—	—	—	—	—	—	—	—	—	—	—	—	—	—	—	—	—	—	—	—	—	—	—	—
—	—	—	—	—	—	—	—	—	—	—	1	—	—	—	—	—	—	—	—	—	—	—	1	1
—	—	—	—	—	—	—	—	—	—	—	—	—	—	—	—	—	—	—	—	—	—	—	—	—
1	1	—	—	—	1	—	—	—	—	—	—	1	1	—	1	—	—	1	—	—	—	3	5	8
—	—	—	—	—	—	—	—	1	—	1	—	—	—	—	—	—	—	—	—	—	—	2	—	2
1	—	—	—	—	—	—	—	—	—	—	—	—	—	—	—	—	2	1	2	—	—	2	4	6
—	—	—	—	—	—	—	—	—	1	2	—	1	—	1	—	—	—	—	1	1	—	5	2	7
—	—	—	—	—	—	—	—	2	6	7	6	7	5	7	13	2	12	14	—	—	1	42	36	78
—	—	—	—	—	—	—	2	—	2	1	3	3	—	2	6	1	8	12	—	—	—	19	21	40
—	—	—	1	—	—	—	—	—	—	—	—	—	—	—	1	—	—	—	—	—	—	1	1	2
5	14	17	11	2	—	—	—	1	8	4	6	3	2	3	2	1	2	3	—	1	—	44	41	85
—	—	—	—	—	—	—	—	—	1	—	—	1	2	—	—	—	1	1	—	—	—	4	2	6
80	72	27	30	—	—	—	—	—	—	—	—	—	—	—	—	—	—	—	—	—	—	107	102	209
—	—	7	7	2	2	—	—	—	—	—	1	—	—	1	—	—	2	—	—	—	—	11	11	22
—	—	—	—	—	—	—	1	1	—	1	—	2	1	—	—	—	—	—	—	—	—	4	2	6
—	—	—	—	—	—	—	—	—	2	2	4	2	1	—	3	1	2	—	—	—	—	13	5	18
—	—	—	1	—	1	—	—	1	3	1	—	—	1	—	2	1	2	3	—	—	—	9	8	17
1	1	—	—	1	—	—	—	—	—	—	—	1	2	—	2	—	1	2	2	1	—	6	8	14
5	2	4	3	—	—	—	—	1	1	1	2	6	—	2	1	2	1	—	1	1	—	22	13	35
—	—	—	—	—	—	—	—	—	2	—	5	—	2	—	—	—	—	—	1	—	—	—	10	10
—	—	—	—	—	—	—	—	—	2	—	4	—	1	—	—	—	—	—	—	—	—	—	7	7
1	—	—	—	—	—	—	—	—	—	—	1	—	1	—	—	—	—	—	—	—	—	1	2	3
58	28	1	1	1	—	—	—	—	—	—	—	—	—	—	—	—	—	—	—	—	—	40	29	69
—	—	—	—	—	—	—	—	—	—	—	—	—	—	—	—	—	—	1	3	—	—	1	3	4
—	—	—	—	—	—	—	—	—	—	—	—	1	—	—	—	—	—	—	—	—	—	1	—	1
—	—	—	—	—	—	—	—	—	—	4	—	2	—	—	—	1	—	—	—	—	—	7	—	7
—	—	—	—	—	—	—	—	—	—	—	—	—	—	—	—	—	—	—	—	—	—	—	—	—
—	1	1	—	2	—	—	—	2	1	—	—	2	—	2	—	1	—	1	—	—	—	11	2	13
—	1	—	—	—	—	—	—	1	1	—	—	2	7	1	2	2	2	2	—	2	—	10	9	19
158	142	98	93	15	12	7	10	18	25	66	65	75	62	46	40	58	22	50	62	10	7	601	536	1 137

TERESINA

FATOS VITAIS

NASCIDOS VIVOS	
NASCIDOS MORTOS	
ÓBITOS DE MENORES DE 1 ANO	
TOTAL DE ÓBITOS	

CAUSAS DE MORTE

Febres tifóide e paratifóides (1 e 2)	
Peste (3)	
Escarlatina (8)	
Coqueluche (9)	
Difteria (10)	
Tuberculose do aparelho respiratório (13)	
Outras tuberculoses (14 a 22)	
Malária (28)	
Sífilis (30)	
Gripe (33)	
Varíola (34): *a*) varíola major	
b) varíola minor (alastrim)	
c) não especificada	
Sarampo (35)	
Tifo exantemático (39)	
Disenterias (27): *a*) bacilar	
b) amebiana	
c) por outros protozoarios	
d) não especificada ou devida a outras causas	
Erisipela (11)	
Poliomielite aguda e polioencefalite aguda (36)	
Encefalite infecciosa aguda (letárgica ou epidêmica) (37)	
Meningite cérebro-espinhal (meningocócica) (6)	
Raiva (38 b)	
Tétano (12)	
Lepra (23)	
Infecção purulenta e septicemia (sem relação com a gravidez parto ou estado puerperal) (24)	
Febre amarela (38 a)	
Micoses (43)	
Outras doenças infecciosas e parasitárias (4, 5, 7, 25, 26, 29, 31, 32, 38 c a f, 39 a 42, 44)	
Câncer e outros tumores malignos (45 a 55)	
Tumores não malignos ou cujo caráter maligno não foi especificado (56 e 57)	
Reumatismo crônico e gota (59 e 60)	
Diabetes melitus (61)	
Alcoolismo agudo ou crônico (77)	
Avitamioses, outras doenças gerais, doenças do sangue e envenenamentos crônicos (58, 62 a 76, 78 e 79)	
Meningite não meningocócica (simples) e doenças da medula espinhal (81 e 82)	
Lesões intracraianas de origem vascular (83)	
Outras doenças do sistema nervoso e dos órgãos dos sentidos (80, 84 a 89)	
Doenças do coração (90 a 95)	
Outras doenças do aparelho circulatório (96 a 103)	
Bronquites (106)	
Pneumonias e broncopneumonia (107 a 109)	
Outras doenças do aparelho respiratório (104, 105, 110 a 114)	
Diarréia e enterite (119 e 120): *a*) diarréia e enterite (abaixo de 2 anos) (119)	
b) diarréia, enterite e ulceração intestinal (2 anos e acima) (120)	
Apendicite (121)	
Doenças do fígado e das vias biliares (124 a 127)	
Outras doenças do aparelho digestivo (115 a 118, 122, 123, 128 e 129)	
Nefrites (130 a 132)	
Outras doenças do aparelho urinário e do aparelho genital (133 a 139)	
Septicemia e infecções puerperais (140 e 147)	
Outras doenças e acidentes da gravidez, do parto do estado puerperal (141 a 146, 148 a 150)	
Doenças da pele e do tecido celular, dos ossos e dos órgãos da locomoção (151 a 156)	
Debilidade congênita, vícios de conformação congênitos, nascimento prematuro e doenças peculiares ao 1º ano de vida (157 a 161)	
Senilidade (162)	
Suicídios (163 e 164)	
Homicídios (165 a 168)	
Acidentes de automóveis (todos os veículos movidos a motor) (170)	
Outras mortes violentas ou acidentais, exceto suicídios e homicídios ou acidentes de automóveis (169, 171 a 198)	
Causas não especificadas ou mal definidas (199 e 200)	

NOTA — Os números entre parêntesis correspondem aos da Nomenclatura Internacional Detalhada de Causas de Morte.

— 1946

JANEIRO	FEVEREIRO	MARÇO	ABRIL	MAIO	JUNHO	JULHO	AGOSTO	SETEMBRO	OUTUBRO	NOVEMBRO	DEZEMBRO	TOTAL
75	68	63	58	54	55	70	72	64	69	61	64	773
11	10	10	11	10	4	11	8	16	6	10	13	120
28	20	21	12	24	21	18	17	25	28	20	20	254
95	93	94	72	97	101	82	84	94	87	81	97	1 077
1	2	—	1	1	—	1	—	3	—	1	—	10
—	—	—	—	—	—	—	—	—	—	—	—	—
—	—	—	—	—	—	—	—	—	—	—	—	—
—	—	—	—	—	3	—	—	—	1	3	1	8
—	—	3	1	—	—	2	—	—	—	—	—	6
10	24	9	10	20	17	10	20	18	10	14	18	180
—	1	—	—	—	—	—	—	—	1	—	—	2
4	3	6	3	3	5	4	7	6	5	—	3	49
4	4	2	2	4	4	5	3	4	5	4	4	45
1	1	1	—	—	—	—	—	—	1	—	1	5
—	—	—	—	—	—	—	—	—	—	—	—	—
—	—	—	—	—	—	—	—	—	1	—	2	3
—	—	—	—	—	—	—	—	—	—	—	—	—
—	1	1	—	—	2	—	—	—	1	—	—	5
—	—	—	—	—	—	—	—	—	—	—	—	—
1	—	—	—	—	—	—	—	—	—	—	—	1
—	—	—	—	—	—	—	—	—	—	—	—	—
—	—	—	—	—	—	—	—	—	—	—	—	—
—	—	—	—	—	—	—	—	—	—	—	—	—
—	—	—	—	—	—	—	—	1	—	—	—	1
—	—	—	—	—	—	—	—	—	—	—	—	—
—	—	—	—	—	—	—	—	—	—	—	—	—
—	—	—	—	—	—	—	—	—	—	1	—	1
2	1	1	1	—	1	1	—	1	—	1	—	9
—	—	—	—	—	—	—	—	—	—	—	—	—
—	—	—	—	2	—	1	—	1	—	—	1	5
—	—	—	—	—	—	—	—	—	—	—	—	—
—	—	—	1	—	—	—	—	—	—	—	—	1
3	5	3	1	4	3	3	4	3	4	2	7	42
1	2	3	2	1	—	2	3	3	2	2	—	21
1	—	1	—	—	—	—	—	—	—	—	—	2
—	—	—	—	—	—	—	—	—	1	—	—	1
—	—	—	—	—	—	—	—	—	—	—	—	—
—	—	—	—	—	—	—	—	—	—	—	—	—
—	—	—	—	—	—	—	—	—	—	—	—	—
—	—	—	1	1	—	—	—	1	—	—	—	3
—	—	—	—	—	—	—	—	—	—	—	—	—
1	1	2	1	1	—	1	—	7	—	—	1	15
1	1	—	1	—	1	—	—	—	1	—	1	6
9	5	7	9	4	8	9	2	3	5	7	7	75
8	4	5	5	4	7	2	3	4	2	5	5	54
—	—	—	—	—	—	2	1	—	—	—	—	3
6	7	10	6	10	11	9	12	9	7	5	7	99
—	1	—	1	—	1	1	1	—	—	1	1	7
18	11	21	13	17	21	11	8	11	21	18	16	186
6	3	3	4	8	1	2	1	1	2	3	4	38
—	—	1	—	—	—	—	—	—	—	—	—	1
3	1	2	1	3	4	1	1	—	3	1	—	20
—	—	2	3	4	3	3	2	—	1	1	1	20
1	1	—	—	2	1	1	1	—	1	—	1	9
2	1	4	—	—	—	—	—	—	3	3	1	14
—	—	—	—	1	1	3	—	1	1	1	—	8
2	1	—	—	—	2	—	—	1	—	1	—	7
1	1	—	—	—	—	—	—	—	—	—	1	3
7	8	5	1	3	1	5	7	6	3	3	5	54
—	—	—	—	—	—	—	—	—	—	—	1	1
1	—	—	—	1	—	—	1	—	—	—	—	3
1	—	1	2	—	1	2	2	2	2	1	2	16
—	—	—	1	—	—	—	—	1	—	—	2	4
—	1	1	—	1	—	1	4	5	1	3	1	18
—	2	—	1	2	3	—	1	2	2	—	3	16

TEREZINA

CAUSAS DE MORTE

Febres tifóide e paratifóides (1 e 2)
Peste (3)
Escarlatina (8)
Coqueluche (9)
Difteria (10)
Tuberculose do aparelho respiratório (13)
Outras tuberculoses (14 a 22)
Malária (28)
Sífilis (30)
Gripe (33)
Varíola (34): *a*) varíola major
b) varíola minor (alastrim)
c) não especificada
Sarampo (35)
Tifo exantemático (39)
Disenterias (27): *a*) bacilar
b) amebiana
c) por outros protozoarios
d) não especificada ou devida a outras causas
Erisipela (11)
Poliomielite aguda e polioencefalite aguda (36)
Encefalite infecciosa aguda (letárgica ou epidêmica) (37)
Meningite cérebro-espinhal (meningocócica) (6)
Raiva (38 b)
Tétano (12)
Lepra (23)
Infecção purulenta e septicemia (sem relação com a gravidez parto ou estado puerperal) (24)
Febre amarela (38 a)
Micoses (43)
Outras doenças infecciosas e parasitárias (4, 5, 7, 25, 26, 29, 31, 32, 38 c a f, 39 a 42, 44)
Câncer e outros tumores malignos (45 a 55)
Tumores não malignos ou cujo caráter maligno não foi especificado (56 e 57)
Reumatismo crônico e gota (59 e 60)
Diabetes melitus (61)
Alcoolismo agudo ou crônico (77)
Avitaminoses, outras doenças gerais, doenças do sangue e envenenamentos crônicos (58, 62 a 76, 78 e 79)
Meningite não meningocócica (simples) e doenças da medula espinhal (81 e 82)
Lesões intracranianas de origem vascular (83)
Outras doenças do sistema nervoso e dos órgãos dos sentidos (80, 84 a 89)
Doenças do coração (90 a 95)
Outras doenças do aparelho circulatório (96 a 103)
Bronquite (106)
Pneumonias e broncopneumonia (107 a 109)
Outras doenças do aparelho respiratório (104, 105, 110 a 114)
Diarréia e enterite (119 e 120): *a*) diarréia e enterite (abaixo de 2 anos) (119)
b) diarréia, enterite e ulceração intestinal (2 anos e acima) (120)
Apendicite (121)
Doenças do fígado e das vias biliares (124 a 127)
Outras doenças do aparelho digestivo (115 a 118, 122, 123, 128 e 129)
Nefrites (130 a 132)
Outras doenças do aparelho urinário e do aparelho genital (133 a 139)
Septicemia e infecções puerperais (140 e 147)
Outras doenças e acidentes da gravidez, do parto e do estado puerperal (141 a 146, 148 a 150)
Doenças da pele e do tecido celular, dos ossos e dos órgãos da locomoção (151 a 156)
Debilidade congênita, vícios de conformação congênitos, nascimento prematuro e doenças peculiares ao 1.º ano de vida (157 a 161)
Senilidade (162)
Suicídios (163 e 164)
Homicídios (165 a 168)
Acidentes de automóveis todos os veículos movidos a motor) (170)
Outras mortes violentas ou acidentais, exceto suicídios e homicídios ou acidentes de automóveis (169, 171 a 198)
Causas não especificadas ou mal definidas (199 e 200)

TOTAL

NOTA — Os números entre parêntesis correspondem aos da Nomenclatura Internacional Detalhada de Causas de Morte;

— 1946

GRUPOS DE IDADE (anos)

Menores de 1 ano		1–4		5–9		10–14		15–19		20–29		30–39		40–49		50–59		60 +		Ignorada		TOTAL		
M	F	M	F	M	F	M	F	M	F	M	F	M	F	M	F	M	F	M	F	M	F	M	F	Geral
1	—	1	1	—	1	—	1	—	1	1	—	—	—	1	1	—	—	—	1	—	—	4	6	10
—	—	—	—	—	—	—	—	—	—	—	—	—	—	—	—	—	—	—	—	—	—	—	—	—
—	—	—	—	—	—	—	—	—	—	—	—	—	—	—	—	—	—	—	—	—	—	—	—	—
1	1	1	3	1	1	—	—	—	—	—	—	—	—	—	—	—	—	—	—	—	—	3	5	8
—	—	1	3	—	2	—	—	—	—	—	—	—	—	—	—	—	—	—	—	—	—	1	5	6
2	—	—	2	—	—	2	—	1	5	25	26	28	36	18	12	3	9	8	3	—	—	87	93	180
—	—	—	—	1	—	—	—	—	—	1	—	—	—	—	—	—	—	—	—	—	—	2	—	2
—	—	3	5	4	3	—	1	1	1	5	2	3	5	4	2	4	—	4	2	—	—	28	21	49
13	11	—	—	—	—	—	—	1	—	2	1	7	1	1	1	2	5	—	—	—	—	26	19	45
—	1	1	1	—	—	—	—	—	—	—	—	—	—	—	—	—	—	1	1	—	—	2	3	5
—	—	—	—	—	—	—	—	—	—	—	—	—	—	—	—	—	—	—	—	—	—	—	—	—
1	1	—	—	—	—	—	—	—	—	—	—	—	—	—	—	—	—	—	1	—	—	1	2	3
—	—	—	—	—	—	—	—	—	—	—	—	—	—	—	—	—	—	—	—	—	—	—	—	—
—	1	3	1	—	—	—	—	—	—	—	—	—	—	—	—	—	—	—	—	—	—	3	2	5
—	—	—	—	—	—	—	—	—	—	—	—	—	—	—	—	—	—	—	—	—	—	—	—	—
—	—	1	—	—	—	—	—	—	—	—	—	—	—	—	—	—	—	—	—	—	—	1	—	1
—	—	—	—	—	—	—	—	—	—	—	—	—	—	—	—	—	—	—	—	—	—	—	—	—
—	—	—	—	—	—	—	—	—	—	—	—	—	—	—	—	—	—	—	—	—	—	—	—	—
—	—	—	—	—	—	—	—	—	—	—	—	—	—	—	—	—	—	—	—	—	—	—	—	—
1	—	—	—	—	—	—	—	—	—	—	—	—	—	—	—	—	—	—	—	—	—	1	—	1
—	—	—	—	—	—	—	—	—	—	—	—	—	—	—	—	—	—	—	—	—	—	—	—	—
—	—	—	—	—	—	—	—	—	—	—	—	—	—	—	—	—	—	—	—	—	—	—	—	—
—	—	—	—	—	—	—	—	—	—	—	—	—	—	—	—	—	—	—	—	—	—	—	—	—
—	—	—	—	—	—	—	—	—	1	—	—	—	—	—	—	—	—	—	—	—	—	—	1	1
5	1	—	—	—	—	—	—	—	—	—	—	—	—	1	1	—	—	—	1	—	—	6	3	9
—	—	—	—	—	—	—	—	—	—	—	—	—	—	—	—	—	—	—	—	—	—	—	—	—
—	1	3	—	—	—	—	—	—	—	—	1	—	—	—	—	—	—	—	—	—	—	3	2	5
—	—	—	—	—	—	—	—	—	—	—	—	—	—	—	—	—	—	—	—	—	—	—	—	—
—	—	—	—	—	—	—	—	—	—	—	—	—	—	1	—	—	—	—	—	—	—	1	—	1
—	1	16	15	—	2	1	—	—	—	—	2	—	1	—	1	—	2	1	—	—	—	18	24	42
—	—	1	—	—	—	—	—	—	—	—	1	2	5	—	1	2	1	2	6	—	—	7	14	21
—	—	—	—	—	—	—	—	—	—	1	—	—	—	—	—	—	1	—	—	—	—	1	1	2
—	—	—	—	—	—	—	—	—	—	—	—	—	—	—	—	—	1	—	—	—	—	—	1	1
—	—	—	—	—	—	—	—	—	—	—	—	—	—	—	—	—	—	—	—	—	—	—	—	—
—	—	—	—	—	—	—	—	—	—	—	—	—	—	—	—	—	—	—	—	—	—	—	—	—
—	—	—	—	—	—	—	1	—	—	1	—	—	1	—	—	—	—	—	—	—	—	1	2	3
—	—	—	—	—	—	—	—	—	—	—	—	—	—	—	—	—	—	—	—	—	—	—	—	—
—	—	—	—	—	—	—	—	—	—	2	1	—	—	2	2	—	—	3	5	—	—	7	8	15
—	—	1	—	—	1	—	—	—	—	1	—	1	—	—	—	1	—	1	—	—	—	5	1	6
—	—	—	—	1	—	—	—	1	2	3	1	4	7	5	5	8	6	10	19	2	1	34	41	75
—	1	—	—	—	—	—	—	1	—	1	2	—	2	1	3	2	4	10	25	—	2	15	39	54
1	—	1	1	—	—	—	—	—	—	—	—	—	—	—	—	—	—	—	—	—	—	2	1	3
19	20	10	10	9	3	1	1	1	—	6	2	5	—	—	3	2	—	5	2	—	—	58	41	99
—	—	2	—	—	—	—	1	—	—	1	1	—	—	—	—	—	—	1	1	—	—	4	3	7
47	66	38	35	—	—	—	—	—	—	—	—	—	—	—	—	—	—	—	—	—	—	85	101	186
—	—	10	17	1	—	1	—	—	1	—	—	1	1	2	—	—	—	2	2	—	—	17	21	38
—	—	—	—	—	—	—	—	1	—	—	—	—	—	—	—	—	—	—	—	—	—	1	—	1
—	—	—	—	—	—	—	—	—	—	2	2	1	—	3	1	1	3	4	2	1	—	12	8	20
1	—	—	—	—	—	2	—	—	1	4	—	3	1	1	1	2	—	2	2	—	—	15	5	20
—	—	—	—	1	—	—	—	—	—	—	1	1	—	2	1	—	—	2	1	—	—	6	3	9
3	1	—	1	—	1	—	—	—	—	1	—	1	2	1	—	—	—	—	3	—	—	6	8	14
—	—	—	—	—	—	—	—	—	1	—	5	—	2	—	—	—	—	—	—	—	—	—	8	8
—	—	—	—	—	—	—	—	—	—	—	4	—	2	—	1	—	—	—	—	—	—	—	7	7
—	—	2	1	—	—	—	—	—	—	—	—	—	—	—	—	—	—	—	—	—	—	2	1	3
29	22	1	2	—	—	—	—	—	—	—	—	—	—	—	—	—	—	—	—	—	—	30	24	54
—	—	—	—	—	—	—	—	—	—	—	—	—	—	—	—	—	—	—	1	—	—	—	1	1
—	—	—	—	—	—	—	—	—	1	1	—	—	—	—	1	—	—	—	—	—	—	1	2	3
—	—	—	—	—	—	—	—	—	—	5	1	5	—	2	—	2	—	—	—	1	—	15	1	16
—	—	—	—	—	—	—	—	—	—	1	—	—	—	—	1	1	—	1	—	—	—	3	1	4
1	—	4	—	1	—	1	1	2	—	1	1	2	—	2	—	—	—	—	—	2	—	16	2	18
1	—	—	—	—	—	—	—	—	—	1	2	2	1	1	—	1	—	4	—	3	—	13	3	16
126	128	100	98	19	14	8	6	9	14	66	56	66	67	48	38	31	32	61	78	9	3	543	534	1 077

FORTALEZA

FATOS VITAIS

NASCIDOS VIVOS.....
NASCIDOS MORTOS.....
ÓBITOS DE MENORES DE 1 ANO.....
TOTAL DE ÓBITOS.....

CAUSAS DE MORTE

Febres tifóide e paratifóides (1 e 2).....
Peste (3).....
Escarlatina (8).....
Coqueluche (9).....
Difteria (10).....
Tuberculose do aparelho respiratório (13).....
Outras tuberculoses (14 a 22).....
Malária (28).....
Sífilis (30).....
Gripe (33).....
Varíola (34): *a*) varíola maior.....
b) varíola minor (alastrim).....
c) não especificada.....
Sarampo (35).....
Tifo exantemático (39).....
Disenterias (27): *a*) bacilar.....
b) amebiana.....
c) por outros protozoarios.....
d) não especificada ou devida a outras causas.....
Erisipela (11).....
Poliomielite aguda e polioencefalite aguda(36).....
Encefalite infecciosa aguda (letárgica ou epidêmica (37).....
Meningite cérebro-espinhal (meningocócica) (6).....
Raiva (38 b).....
Tétano (12).....
Lepra (25).....
Infecção purulenta e septicemia (sem relação com a gravidez parto ou estado puerperal) (24).....
Febre amarela (38 a).....
Micoses (43).....
Outras doenças infecciosas e parasitárias (4, 5, 7, 25, 26, 29, 31, 32, 38, c a f, 39 a 42, 44).....
Câncer e outros tumores malignos (45 a 55).....
Tumores não malignos ou cujo caráter maligno não foi especificado (56 e 57).....
Reumatismo crônico e gota (59 e 60).....
Diabetes melitus (61).....
Alcoolismo agudo ou crônico (77).....
Avitaminoses, outras doenças gerais, doenças do sangue e envenenamentos crônicos (58, 62 a 76, 78 e 79).....
Meningite não meningocócica (simples) e doenças da medula espinhal (81 e 82).....
Lesões intracranianas de origem vascular (83).....
Outras doenças do sistema nervoso e dos órgãos dos sentidos (80, 84 a 89).....
Doenças do coração (90 a 95).....
Outras doenças do aparelho circulatório (96 a 103).....
Bronquites (106).....
Pneumonias e broncopneumonia (107 a 109).....
Outras doenças do aparelho respiratório (104, 105, 110 a 114).....
Diarréia e enterite (119 e 120): *a*) diarréia e enterite (abaixo de 2 anos) (119).....
b) diarréia, enterite e ulceração intestinal (2 anos e acima (120).....
Apendicite (121).....
Doenças do fígado e das vias biliares (124 a 127).....
Outras doenças do aparelho digestivo (115 a 118 122, 123, 128 e 129).....
Nefrites (130 a 132).....
Outras doenças do aparelho urinário e do aparelho genital (133 a 139).....
Septicemia e infecções puerperais (140 e 147).....
Outras doenças e acidentes da gravidez, do parto e do estado puerperal (141 a 146, 148 a 150).....
Doenças da pele e do tecido celular, dos ossos e dos órgãos da locomoção (151 a 156).....
Debilidade congênita, vícios de conformação congênitos, nascimento prematuro e doenças peculiares ao 1.º ano de vida (157 a 161).....
Senilidade (162).....
Suicídios (163 e 164).....
Homicídios (165 a 168).....
Acidentes de automóveis (todos os veículos movidos a motor) (170).....
Outras mortes violentas ou acidentais, exceto suicídios e homicídios ou acidentes de automóveis (169, 171 a 198).....
Causas não especificadas ou mal definidas (199 e 200).....

NOTA — Os números entre parêntesis correspondem aos da Nomenclatura Internacional Detalhada de Causas de Morte.

— 1942

JANEIRO	FEVEREIRO	MARÇO	ABRIL	MAIO	JUNHO	JULHO	AGOSTO	SETEMBRO	OUTUBRO	NOVEMBRO	DEZEMBRO	TOTAL
642	567	868	547	658	601	596	706	668	672	588	561	7 674
30	32	39	29	27	24	31	29	25	23	24	25	338
217	228	380	265	156	103	120	191	151	152	204	232	2 399
460	491	736	664	482	352	385	520	433	441	410	542	5 916
1	2	2	4	3	2	1	3	—	2	3	5	28
—	—	—	—	—	—	—	—	—	—	—	—	—
—	—	—	—	—	—	—	—	—	—	—	—	—
—	—	—	—	—	—	—	—	—	—	3	—	3
1	2	2	3	1	2	3	—	—	1	2	—	17
43	48	48	48	54	41	55	62	54	62	36	43	594
—	—	—	—	2	—	—	1	2	—	—	—	5
—	1	1	3	4	—	3	—	3	1	—	1	17
6	2	6	7	2	—	2	—	5	1	1	2	34
20	19	39	38	28	14	17	20	19	13	26	22	275
—	—	—	—	—	—	—	—	—	—	—	—	—
—	—	—	—	—	—	—	—	—	—	—	1	1
—	—	—	—	—	—	—	—	—	—	—	—	—
3	3	2	3	—	2	3	4	21	17	7	8	73
—	—	—	—	—	—	—	—	—	—	—	—	—
—	—	2	—	—	—	—	1	—	—	—	—	3
2	2	8	19	13	6	2	1	3	4	8	5	73
—	—	—	—	—	—	—	—	—	—	—	—	—
2	1	5	3	7	4	3	4	1	2	1	3	36
—	—	—	1	—	—	—	1	—	—	—	—	2
—	—	—	—	—	—	—	—	—	—	—	—	—
—	—	—	—	—	—	—	—	—	—	—	—	—
—	—	—	1	—	—	—	—	—	—	—	—	1
—	—	—	1	—	—	—	1	—	—	—	—	2
4	2	—	1	1	—	—	—	1	—	—	1	10
—	1	1	—	—	—	—	—	—	—	—	—	2
3	2	4	7	3	2	2	2	3	—	3	4	35
—	—	—	—	—	—	—	—	—	—	—	—	—
—	—	—	—	—	—	—	—	—	—	—	—	—
7	15	5	9	13	7	7	19	5	5	12	10	114
2	—	2	5	1	3	1	7	4	2	5	8	40
—	1	—	—	1	1	—	1	—	—	—	1	5
1	—	—	—	—	—	—	1	—	—	—	—	2
1	—	1	—	—	—	—	1	—	1	1	1	6
1	1	3	2	1	4	1	2	2	3	2	1	23
2	—	—	—	3	1	1	—	—	4	—	1	12
—	—	—	1	1	—	—	—	—	1	—	—	3
6	4	3	3	6	6	5	10	5	6	10	4	68
2	4	6	2	1	3	6	2	2	3	4	1	36
17	13	20	26	20	23	11	22	20	25	18	19	234
19	15	15	26	18	25	22	26	23	19	21	25	254
—	—	—	1	2	—	—	—	3	—	—	—	6
4	3	9	7	9	3	4	9	5	6	6	6	71
1	—	1	—	1	—	—	6	2	3	—	1	15
159	171	282	223	125	71	99	192	140	127	162	191	1 942
15	21	27	34	26	25	34	21	18	26	27	34	308
1	1	—	—	—	1	1	—	1	2	1	3	11
3	1	3	6	4	3	4	1	4	3	3	3	38
3	2	2	2	3	—	2	—	—	—	—	2	16
9	11	12	7	8	6	8	11	5	14	6	6	103
4	1	1	3	1	1	1	5	3	3	4	3	30
2	—	2	—	1	2	—	—	2	2	1	2	14
2	1	—	—	2	1	1	1	2	—	1	4	15
—	1	—	1	—	—	—	—	—	—	—	1	3
13	26	27	22	19	16	18	21	24	18	29	20	253
—	1	1	—	—	—	—	—	—	1	—	—	3
—	1	1	—	1	—	1	—	—	—	—	—	4
1	1	—	—	2	1	—	1	—	—	—	—	6
—	—	1	1	2	1	—	3	1	—	—	3	12
2	3	4	4	4	5	2	4	6	5	7	6	52
98	108	188	140	89	70	65	54	44	59	—	91	1 006

FORTALEZA

CAUSAS DE MORTE

Febres tifóide e paratifóides (1 e 2)	
Peste (3)	
Escarlatina (8)	
Coqueluche (9)	
Difteria (10)	
Tuberculose do aparelho respiratório (13)	
Outras tuberculoses (14 a 22)	
Malária (28)	
Sífilis (30)	
Gripe (33)	
Varíola (34): *a*) varíola major	
b) varíola minor (alastrim)	
c) não especificada	
Sarampo (35)	
Tifo exantemático (39)	
Disenterias (27): *a*) bacilar	
b) amebiana	
c) por outros protozoarios	
d) não especificada ou devida a outras causas	
Erisipela (11)	
Poliomielite aguda e polioencefalite aguda (36)	
Encefalite infecciosa aguda (letárgica ou epidêmica) (37)	
Meningite cérebro-espinhal (meningocócica) (6)	
Raiva (38 b)	
Tétano (12)	
Lepra (23)	
Infecção purulenta e septicemia (sem relação com a gravidez parto ou estado puerperal) (24)	
Febre amarela (38 a)	
Micoses (43)	
Outras doenças infecciosas e parasitárias (4, 5, 7, 25, 26, 29, 31, 32, 38 c a f, 39, a 42, 44)	
Câncer e outros tumores malignos (45 a 55)	
Tumores não malignos ou cujo carater maligno não foi especificado (56 e 57)	
Reumatismo crônico e gota (59 e 60)	
Diabetes melitus (61)	
Alcoolismo agudo ou crônico (77)	
Avitaminoses, outras doenças gerais doenças do sangue e envenamentos crônicos (58, 62 a 76, 78 e 79)	
Meningite não meningocócica (simples) e doenças da medula espinhal (81 · 82)	
Lesões intracranianas de origem vascular (83)	
Outras doenças do sistema nervoso e dos órgãos dos sentidos (80, 84 a 89)	
Doenças do coração (90 a 95)	
Outras doenças do parelho circulatório (96 a 10[illegible])	
Bronquites (106)	
Pneumonias e broncopneumonia (107 a 109)	
Outras doenças do aparelho respiratório (104, 105,110 a 114)	
Diarréia e enterite (119 e 120): *a*) diarréia e enterite (baixo de 2 anos) (119)	
b) diarréia, enterite e ulceração intestinal (2 anos e acima) (120)	
Apendicite (121)	
Doenças do figado e das vias biliares (124 a 127)	
Outras doenças do parelho digestivo (115 a 118, 122, 123, 128 e 129)	
Nefrites (130 a 132)	
Outras doenças do aparelho urinário e do aparelho genital (133 a 139)	
Septicemia e enfecções puerperais (140 e 147)	
Outras doenças e acidentes da gravidez, do parto e do estado puerperal (141 a 146, 148 a 150)	
Doenças da pele e do tecido celular, dos ossos e dos órgãos da locomoção (151 a 156)	
Debilidade congênita, vícios de conformação congênitos, nascimento prematuro e doenças peculiares ao 1.º ano de vida (157 a 161)	
Senilidade (162	
Suicídios (163 e 164)	
Homicídios (165 a 168)	
Acidentes de automóveis (todos os veículos movidos a motor) (170)	
Outras mortes violentas ou acidentais, exceto suicídios e homicídios ou acidentes de automoveis (169, 171 a 198)	
Causas não especificadas ou mal definidas (199 e 200)	
TOTAL	

NOTA — Os números entre parêntesis correspondem aos da Nomenclatura Internacional Detalhada de Causas de Morte.

— 1942

GRUPOS DE IDADE (anos)

Menores de 1 ano		1-4		5-9		10-14		15-19		20-29		30-39		40-49		50-59		60 +		Ignorada		TOTAL		
M	F	M	F	M	F	M	F	M	F	M	F	M	F	M	F	M	F	M	F	M	F	M	F	Geral
—	—	1	—	—	1	1	1	5	1	7	3	3	1	1	—	—	—	1	1	1	—	20	8	28
—	—	—	—	—	—	—	—	—	—	—	—	—	—	—	—	—	—	—	—	—	—	—	—	—
—	—	—	—	—	—	—	—	—	—	—	—	—	—	—	—	—	—	—	—	—	—	—	—	—
—	—	1	2	—	—	—	—	—	—	—	—	—	—	—	—	—	—	—	—	—	—	1	2	3
6	—	8	2	—	1	—	—	—	—	—	—	—	—	—	—	—	—	—	—	—	—	14	3	17
—	—	2	2	1	2	3	2	18	42	100	114	70	69	46	50	28	20	6	18	—	1	274	320	594
—	—	—	—	—	—	—	—	1	—	1	—	1	—	—	—	—	1	—	1	—	—	3	2	5
2	—	1	2	2	—	1	—	—	—	—	1	1	4	—	2	—	1	—	—	—	—	7	10	17
9	4	2	2	—	—	—	1	1	1	3	1	1	1	3	—	2	1	1	1	—	—	22	12	34
23	27	39	34	7	6	6	4	2	5	10	9	10	14	3	13	5	11	12	34	1	—	118	157	275
—	—	—	—	—	—	—	—	—	—	—	—	—	—	—	—	—	—	—	—	—	—	—	—	—
1	—	—	—	—	—	—	—	—	—	—	—	—	—	—	—	—	—	—	—	—	—	1	—	1
—	—	—	—	—	—	—	—	—	—	—	—	—	—	—	—	—	—	—	—	—	—	—	—	—
8	3	34	22	2	4	—	—	—	—	—	—	—	—	—	—	—	—	—	—	—	—	44	29	73
—	—	—	—	—	—	—	—	—	—	—	—	—	—	—	—	—	—	—	—	—	—	—	—	—
—	—	1	1	—	—	—	—	—	—	—	—	—	—	—	1	—	—	—	—	—	—	1	2	3
3	4	7	8	2	2	1	1	2	—	2	1	2	3	1	2	5	6	5	16	—	—	30	43	73
—	—	—	—	—	—	—	—	—	—	—	—	—	—	—	—	—	—	—	—	—	—	—	—	—
2	—	1	4	2	1	—	1	—	2	2	4	1	2	2	—	1	2	1	8	—	—	12	24	36
—	—	—	—	—	—	—	—	—	—	—	—	—	—	—	—	—	—	—	2	—	—	—	2	2
—	—	—	—	—	—	—	—	—	—	—	—	—	—	—	—	—	—	—	—	—	—	—	—	—
—	—	—	—	—	—	—	—	—	—	—	—	—	—	—	—	—	—	—	—	—	—	—	—	—
—	—	1	—	—	—	—	—	—	—	—	—	—	—	—	—	—	—	—	—	—	—	1	—	1
—	—	—	—	—	1	—	—	—	—	—	—	—	—	—	1	—	—	—	—	—	—	—	2	2
—	—	—	2	—	—	—	—	2	1	—	—	—	—	—	—	2	—	2	1	—	—	6	4	10
—	—	—	—	—	—	—	—	—	—	—	—	1	—	—	1	—	—	—	—	—	—	—	2	2
2	1	2	1	—	1	1	—	2	1	4	—	6	2	4	—	2	3	1	2	—	—	24	11	35
—	—	—	—	—	—	—	—	—	—	—	—	—	—	—	—	—	—	—	—	—	—	—	—	—
—	—	—	—	—	—	—	—	—	—	—	—	—	—	—	—	—	—	—	—	—	—	—	—	—
—	—	37	41	10	10	—	—	—	4	3	1	2	1	1	2	1	—	1	—	—	—	55	59	114
—	—	1	—	—	—	—	—	—	—	—	1	1	5	5	5	3	6	3	9	—	1	13	27	40
—	—	—	—	—	—	—	—	—	—	—	—	1	—	—	1	—	1	—	2	—	—	1	4	5
—	—	—	—	—	—	—	—	—	—	1	—	—	—	—	—	—	—	1	—	—	—	2	—	2
—	—	—	—	1	—	—	—	—	—	—	—	2	—	—	2	—	1	—	—	—	—	3	3	6
—	—	—	—	—	—	—	—	—	—	3	—	7	2	6	—	3	—	2	—	—	—	21	2	23
—	—	1	—	1	1	—	—	—	—	1	—	3	2	2	—	—	1	—	—	—	—	8	4	12
—	—	1	—	1	1	—	—	—	—	—	—	—	—	—	—	—	—	—	—	—	—	2	1	3
1	—	1	2	2	—	1	—	—	2	3	2	5	3	6	2	6	8	9	14	1	—	35	33	68
1	1	—	—	—	—	1	—	1	2	8	3	4	2	4	—	1	2	2	4	—	—	22	14	36
—	1	—	1	—	—	2	—	—	2	9	6	23	12	33	20	30	24	30	41	—	—	127	107	234
—	—	2	2	—	—	1	—	—	—	3	1	6	4	8	4	13	8	56	144	2	—	91	163	254
1	—	—	1	—	1	—	—	—	—	—	1	—	—	—	2	—	—	—	—	—	—	1	5	6
12	11	13	9	1	—	1	—	—	1	3	3	1	1	2	2	2	4	1	4	—	—	36	35	71
2	—	1	—	—	—	—	—	2	1	—	1	—	3	1	1	1	—	1	1	—	—	8	7	15
794	650	242	256	—	—	—	—	—	—	—	—	—	—	—	—	—	—	—	—	—	—	1036	906	1942
—	—	102	102	13	10	4	—	—	5	5	11	5	10	6	5	5	3	7	15	—	—	147	161	308
—	—	—	—	2	1	—	—	—	2	3	1	—	1	—	—	—	—	1	—	—	—	6	5	11
—	—	—	—	—	—	—	—	2	2	1	1	6	4	7	3	4	5	—	3	—	—	20	18	38
—	—	1	—	—	—	—	—	—	—	2	1	3	1	—	—	2	1	3	2	—	—	11	5	16
—	—	4	—	—	1	2	—	1	—	9	11	10	14	10	6	12	5	9	9	—	—	57	46	103
—	—	—	—	—	—	—	—	—	1	—	2	1	2	5	3	2	5	2	7	—	—	10	20	30
—	—	—	—	—	—	—	—	—	2	—	8	—	3	—	1	—	—	—	—	—	—	—	14	14
—	—	—	—	—	—	—	—	—	1	—	8	—	3	—	2	—	—	—	—	—	1	—	15	15
—	1	—	—	—	—	—	—	—	—	—	—	—	—	—	—	1	1	—	—	—	—	1	2	3
137	116	—	—	—	—	—	—	—	—	—	—	—	—	—	—	—	—	—	—	—	—	137	116	253
—	—	—	—	—	—	—	—	—	—	—	—	—	—	—	—	—	—	—	3	—	—	—	3	3
—	—	—	—	—	—	—	—	—	—	2	—	1	1	—	—	—	—	—	—	—	—	3	1	4
—	—	—	—	—	—	—	—	1	—	1	—	1	1	2	—	—	—	—	—	—	—	5	1	6
—	—	1	—	—	—	1	—	1	—	1	—	1	—	4	—	—	1	1	1	—	—	10	2	12
1	2	4	5	3	—	4	—	3	—	6	—	10	1	7	—	3	—	1	1	1	—	43	9	52
304	226	125	115	14	10	5	—	3	5	20	25	15	18	15	12	10	11	25	48	—	—	536	470	1006
1309	1047	636	616	64	54	35	10	47	83	213	220	203	191	184	143	144	132	184	392	6	3	3025	2891	5916

FORTALEZA

FATOS VITAIS

NASCIDOS VIVOS.....
NASCIDOS MORTOS.....
ÓBITOS DE MENORES DE 1 ANO.....
TOTAL DE ÓBITOS.....

CAUSAS DE MORTE

Febres tifóide e paratifóides (1 e 2).....
Peste (3).....
Escarlatina (8).....
Coqueluche (9).....
Difteria (10).....
Tuberculose do aparelho respiratório (13).....
Outras tuberculoses (14 a 22).....
Malária (28).....
Sífilis (30).....
Gripe (33).....
Varíola (34): *a*) varíola major.....
b) varíola minor (alastrim).....
c) não especificada.....
Sarampo (35).....
Tifo exantemático(39).....
Disenterias (27): *a*) baciliar.....
b) amebiana.....
c) por outros protozoarios.....
d) não especificada ou devida a outras causas.....
Erisipela (11).....
Poliomielite aguda e polioencefalite aguda (36).....
Encefalite infecciosa aguda (letárgica ou epidêmica) (37).....
Meningite cérebro-espinhal (meningocócica (6).....
Raiva (38 b).....
Tétano (12).....
Lepra (23).....
Infecção purulenta e septicemia (sem relação com a gravidez parto ou estado puerperal (24).....
Febre amarela (38 a).....
Micoses (43).....
Outras doenças infecciosas e parasitárias (4, 5, 7, 25, 26, 29, 31, 32, 38 c a f, 39 a 42, 44).....
Câncer e outros tumores malignos (45 a 55).....
Tumores não malignos ou cujo caráter maligno não foi especificado (56 e 57.....
Reumatismo crônico e gota (59 e 60).....
Diabetes melitus (61).....
Alcoolismo agudo ou crônico (77).....
Avitaminoses, outras doenças gerais, doenças do sangue e envenenamentos crônicos (58, 62 a 76, 78 e 79).....
Meningite não meningocócica (simples) e doenças da medula espinhal (81 e 82).....
Lesões intracranianas de origem vascular (83).....
Outras doenças do sistema nervoso e dos órgãos dos sentidos (80, 84 a 89).....
Doenças do coração (90 a 95).....
Outras doenças do aparelho circulatório (96 a 103).....
Bronquites (106).....
Pneumonias e broncopneumonia (107 a 109).....
Outras doenças do aparelho respiratório (104, 105, 110 a 114).....
Diarréia e enterite (119 e 120): *a*) diarréia e enterite (abaixo de 2 anos) (119).....
b) diaréia, enterite e ulceração intestinal (2 anos e acima) (120).....
Apendicite (121).....
Doenças do fígado e das vias biliares (124 a 127).....
Outras doenças do aparelho digestivo (115 a 118, 122, 123 ,128 e 129).....
Nefrites (130 a 132).....
Outras doenças do aparelho urinário e do aparelho genital (133 139).....
Septicemia e infecções puerperais (140 e 147).....
Outras doenças e acidentes da gravidez, do parto e do estadó puerperal (141 a 146, 148 a 150).....
Doenças da pele e do tecido celular, dos ossos e dos órgãos da locomoção (151 a 156).....
Debilidade congênita, vicios de conformação congênitos, nascimento prematuro e doenças peculiares ao 1.º ano de vida (157 a 161).....
Senilidade (162).....
Suicídios (163 e 164).....
Homicídios (165 a 168).....
Acidentes de automóveis (todos os veículos movidos a motor) (170).....
Outras mortes violentas ou acidentais, exceto suicídios e homocídios ou acidentes de automóveis (169, 171 a 198).....
Causas não especificadas ou mal definidas (199 e 200).....

NOTA — Os números entre parêntesis correspondem aos da Nomenclatura Internacional Detalhada de Causas de Morte.

— 1943

JANEIRO	FEVEREIRO	MARÇO	ABRIL	MAIO	JUNHO	JULHO	AGOSTO	SETEMBRO	OUTUBRO	NOVEMBRO	DEZEMBRO	TOTAL
776	549	646	496	657	590	552	534	544	685	534	508	7 071
30	32	24	26	30	48	21	36	21	13	32	25	338
273	341	385	330	255	129	113	80	115	116	102	142	2 381
680	730	920	888	737	494	398	371	379	384	360	458	6 799
1	4	9	9	4	1	1	5	2	3	2	1	42
—	—	—	—	—	—	—	—	—	—	—	—	—
—	—	—	—	—	—	—	—	—	—	—	—	—
—	—	—	—	—	—	—	2	—	1	3	2	8
2	2	1	1	—	3	1	—	2	3	2	3	20
59	53	54	54	53	43	41	34	40	40	32	52	555
—	—	—	—	2	—	—	2	—	1	—	—	5
1	2	4	2	—	3	3	—	3	1	3	1	23
—	—	—	—	—	5	1	—	1	1	—	—	8
15	35	44	44	29	26	28	25	33	40	28	36	383
—	—	—	—	—	—	—	—	—	—	—	—	—
—	—	—	—	—	—	—	—	—	1	—	—	1
—	—	—	—	—	—	—	—	—	—	—	—	—
3	15	15	8	3	2	6	8	2	5	5	6	78
—	—	—	—	—	—	—	—	—	—	—	—	—
1	—	1	2	—	—	2	3	2	—	—	—	11
7	8	22	24	32	17	16	8	6	5	8	9	162
—	—	—	—	—	—	—	—	—	—	—	—	—
8	7	2	5	9	5	4	6	2	1	—	4	53
—	—	—	—	—	—	1	1	—	—	—	—	2
—	—	—	1	1	1	—	—	—	—	—	—	3
—	—	—	—	—	—	—	—	—	—	—	—	—
—	—	—	—	1	—	—	—	—	—	—	—	1
—	—	—	—	—	—	—	—	—	—	—	1	1
2	—	—	—	—	—	1	2	—	—	—	1	6
—	—	—	—	—	—	—	—	—	—	—	—	—
6	3	6	1	4	4	3	2	3	2	5	5	44
—	—	—	—	—	—	—	—	—	—	—	—	—
—	—	—	—	—	—	—	—	—	—	—	—	—
33	13	11	29	23	11	15	16	15	12	13	8	199
3	4	4	—	7	3	3	5	6	5	6	6	52
—	2	2	2	—	2	—	1	—	—	—	—	9
—	1	—	—	3	—	1	1	—	1	—	1	8
—	—	1	—	—	—	—	—	—	—	1	—	2
2	—	1	2	1	4	1	3	2	1	1	2	20
—	—	—	—	—	—	—	—	1	—	—	—	1
1	—	—	—	—	1	—	—	—	1	—	1	4
5	7	9	7	3	12	5	13	10	7	6	11	95
5	4	7	3	4	12	2	2	5	1	1	9	55
17	16	28	21	18	27	20	21	25	23	20	20	256
20	21	29	33	28	22	16	13	14	26	17	26	265
3	1	1	1	—	1	—	—	1	1	—	3	12
6	7	11	10	3	6	6	11	4	9	10	14	97
3	2	2	—	4	3	—	4	3	—	5	1	27
220	252	312	271	233	111	68	44	67	57	65	86	1 786
45	50	68	76	64	36	23	16	10	17	13	12	430
—	—	1	—	—	—	—	3	—	1	1	—	6
5	4	3	6	3	5	6	4	9	3	5	4	57
2	—	—	4	—	1	—	—	1	1	1	4	14
9	9	16	13	18	20	9	10	9	11	8	10	142
1	8	6	5	5	4	4	3	3	5	7	3	55
2	1	1	1	1	—	—	—	2	1	1	1	11
6	2	1	1	3	3	4	1	—	1	2	1	25
—	—	—	—	1	—	1	1	1	—	—	—	4
23	25	20	29	23	25	23	19	18	18	19	26	268
—	2	—	2	2	—	1	—	—	—	1	—	8
—	—	—	2	—	—	1	1	—	1	1	3	9
3	—	—	—	—	—	1	1	1	1	—	1	8
7	3	—	—	—	1	—	—	—	2	2	2	17
4	4	5	9	5	8	2	5	6	7	6	6	67
150	163	223	209	147	66	78	75	70	67	60	76	1 384

FORTALEZA

CAUSAS DE MORTE

Febres tifóide e paratifóides (1 e 2)
Peste (3)
Escarlatina (8)
Coqueluche (9)
Difteria (10)
Tuberculos do aparelho respiratório (13)
Outras tuberculoses (14 a 22)
Malária (28)
Sífilis (30
Gripe (33)
Varíola (34) *a*) varíola major
b) variola minor (alastrim)
c) não especificada
Sarampo (35)
Tifo exantemático (39)
Disenterias (27): *a*) bacilar
b) amebiana
c) por outros protozoarios
d) não especificada ou duvida a outras causas
Erisipela (11)
Poliomielite aguda e polioencefalite aguda (36)
Encefalite infecciosa aguda (letárgica ou epidêmica) (37)
Meningite cérebro-espinhal (meningocica) (6)
Raiva (38 b)
Tétano (12)
Lepra (23)
Infecção purulenta e septicemia (sem relação com a gravidez parto ou estado puerperal) (24)
Febre amarela (38 a)
Micoses (43)
Outras doenças infecciosas e parasitárias (4, 5, 7, 25, 26, 29, 31, 32, 38 c a f, 39 a 42, 44)
Câncer e outros tumores malignos (45 a 55)
Tumores não malignos ou cujo caráter maligno não foi especificado (56 e 57)
Reumatismo crônico e gota (59 e 60)
Diabetes melitus (61)
Alcoolismo agudo ou crônico (77)
Avitaminoses, outras doenças gerais, doenças do sangue e envenamentos crônicos (58, 62 a 76, 78 e 79)
Meningite não meningocica (simples) e doenças da medula espinhal (81 e 82)
Lesões intracranianas de origem vascular (83)
Outras doenças do sistema nervoso e dos órgãos dos sentidos (80, 84 a 89)
Doenças do coração (90 a 95)
Outras doenças do aparelho circulatório (96 a 102)
Bronquites (106)
Pneumonias e bronco-pneumonia (107 a 109)
Outras doenças do aparelho respiratório (104, 105,110 a 114)
Diarréia e enterite (119 e 120): *a*) diarréia e enterite (baixo de 2 anos) (119)
b) diarréia, enterite e ulceração intestinal (2 anos e acima) (120)
Apendicite (121)
Doenças do fígado e das vias biliares (124 a 127)
Outras doenças do aparelho digestivo (115 a 118, 122, 123, 128 e 129)
Nefrites (130 a 132)
Outras doenças do aparelho urinário e do aparelho genital (133 a (139
Septicemia e infecções puerperais (140 e 147)
Outras doenças e acidentes da gravidez, do parto e do estado-puerperal (141 a 146, 148 a 150)
Doenças da pele e do tecido celular, dos ossos e dos órgãos da locomoção (151 a 156)
Debilidade congênita, vícios de conformação congênitos, nascimento prematuro e doenças peculiares ao 1.º ano de vida (157 a 161)
Senilidade (162)
Suicídios (163 e 164)
Homicídios (165 a 168)
Acidentes de automoveis (todos os veículos movidos a motor) (170)
Outras mortes violentas ou acidentais, exceto suicídios e homicídios ou acidentes de automoveis (169, 171 a 198)
Causas não especificadas ou mal definidas (199 e 200)

TOTAL

NOTA — Os números entre parêntesis correspondem aos da Nomenclatura Internacional Detalhada de Causas de Morte.

— 1943

GRUPOS DE IDADE (anos)

Menores de 1 ano		1–4		5–9		10–14		15–19		20–29		30–39		40–49		50–59		60 +		Ignorada		TOTAL		
M	F	M	F	M	F	M	F	M	F	M	F	M	F	M	F	M	F	M	F	M	F	M	F	Geral
—	—	—	—	2	1	1	4	8	3	4	8	1	3	—	3	1	—	2	1	—	—	19	23	42
—	—	—	—	—	—	—	—	—	—	—	—	—	—	—	—	—	—	—	—	—	—	—	—	—
—	—	—	—	—	—	—	—	—	—	—	—	—	—	—	—	—	—	—	—	—	—	—	—	—
4	—	3	1	—	—	—	—	—	—	—	—	—	—	—	—	—	—	—	—	—	—	7	1	8
2	3	8	5	1	—	—	—	1	—	—	—	—	—	—	—	—	—	—	—	—	—	12	8	20
—	1	4	4	1	1	3	7	17	26	82	96	64	76	44	45	25	28	16	15	—	—	256	299	555
—	—	—	—	—	—	—	—	—	—	—	—	1	—	—	2	1	1	—	—	—	—	2	3	5
—	—	4	1	1	1	2	—	1	2	2	1	1	2	1	2	—	—	1	1	—	—	13	10	23
3	1	—	1	—	—	—	—	—	—	—	—	—	—	1	—	—	1	—	1	—	—	4	4	8
39	40	52	65	20	13	2	3	3	10	7	9	8	13	13	17	11	18	11	28	1	—	167	216	383
—	—	—	—	—	—	—	—	—	—	—	—	—	—	—	—	—	—	—	—	—	—	—	—	—
1	—	—	—	—	—	—	—	—	—	—	—	—	—	—	—	—	—	—	—	—	—	1	—	1
—	—	—	—	—	—	—	—	—	—	—	—	—	—	—	—	—	—	—	—	—	—	—	—	—
5	4	24	29	4	6	1	3	1	—	1	—	—	—	—	—	—	—	—	—	—	—	36	42	78
—	—	—	—	—	—	—	—	—	—	—	—	—	—	—	—	—	—	—	—	—	—	—	—	—
1	—	—	1	—	—	—	—	—	1	1	—	1	—	1	2	1	1	—	1	—	—	5	6	11
2	3	20	18	12	5	2	1	1	—	1	6	1	7	9	5	12	9	18	30	—	—	78	84	162
—	—	—	—	—	—	—	—	—	—	—	—	—	—	—	—	—	—	—	—	—	—	—	—	—
—	—	3	2	7	1	—	4	1	1	4	2	1	2	4	3	—	3	6	9	—	—	26	27	53
—	—	—	—	—	—	—	—	—	—	—	—	—	—	1	—	—	—	1	—	—	—	2	—	2
—	—	2	—	1	—	—	—	—	—	—	—	—	—	—	—	—	—	—	—	—	—	3	—	3
—	—	—	—	—	—	—	—	—	—	—	—	—	—	—	—	—	—	—	—	—	—	—	—	—
1	—	—	—	—	—	—	—	—	—	—	—	—	—	—	—	—	—	—	—	—	—	1	—	1
—	—	—	—	—	—	—	—	—	—	1	—	—	—	—	—	—	—	—	—	—	—	1	—	1
—	—	—	—	—	—	—	—	—	—	1	—	—	2	1	1	—	—	1	—	—	—	3	3	6
—	—	—	—	—	—	—	—	—	—	—	—	—	—	—	—	—	—	—	—	—	—	—	—	—
—	—	2	5	3	—	3	—	2	1	3	5	3	2	5	3	3	1	1	2	—	—	25	19	44
—	—	—	—	—	—	—	—	—	—	—	—	—	—	—	—	—	—	—	—	—	—	—	—	—
—	—	—	—	—	—	—	—	—	—	—	—	—	—	—	—	—	—	—	—	—	—	—	—	—
6	5	61	58	29	16	5	—	—	7	1	—	2	1	3	—	—	1	2	1	—	—	110	89	199
—	—	—	—	—	—	—	—	—	1	—	3	—	8	5	11	2	5	3	14	—	—	10	42	52
—	—	—	—	1	—	—	—	—	—	—	—	—	2	1	2	—	1	—	2	—	—	2	7	9
—	—	—	1	—	—	—	—	—	—	1	1	—	—	—	1	1	—	—	3	—	—	2	6	8
—	—	—	—	—	—	—	—	—	—	—	—	—	—	—	1	—	—	—	1	—	—	—	2	2
—	—	—	—	—	—	—	—	—	—	—	—	9	—	4	—	6	—	1	—	—	—	20	—	20
—	—	—	—	—	—	—	—	—	—	—	—	1	—	—	—	—	—	—	—	—	—	1	—	1
1	1	1	1	—	—	—	—	—	—	—	—	—	—	—	—	—	—	—	—	—	—	2	2	4
—	—	1	—	2	4	—	—	—	3	7	4	9	3	10	9	6	6	11	18	2	—	48	47	95
1	—	1	—	1	—	1	—	1	5	10	6	10	4	1	2	5	1	4	2	—	—	35	20	55
—	2	1	—	1	2	—	—	2	3	15	12	18	17	23	20	27	23	38	49	2	1	127	129	256
—	—	—	1	—	—	—	—	2	—	2	3	3	1	5	2	10	12	56	167	1	—	79	186	265
4	—	2	1	1	—	1	—	—	—	—	—	—	—	—	—	—	1	—	2	—	—	8	4	12
14	22	17	22	3	2	1	—	—	—	2	1	1	—	3	—	1	1	3	4	—	—	45	52	97
1	1	3	1	1	—	—	—	—	3	1	—	1	2	2	4	1	—	2	4	—	—	12	15	27
707	613	262	204	—	—	—	—	—	—	—	—	—	—	—	—	—	—	—	—	—	—	969	817	1786
—	—	148	154	13	11	3	—	—	—	5	6	7	6	8	10	7	7	12	33	—	—	203	227	430
—	—	1	—	—	—	1	—	—	1	—	—	1	—	1	1	—	—	—	—	—	—	4	2	6
1	—	—	—	—	—	—	—	—	3	3	6	6	5	8	5	5	2	6	7	—	—	29	28	57
1	1	1	—	—	—	—	—	—	—	1	—	—	3	1	1	1	1	2	1	—	—	7	7	14
1	—	9	1	3	2	2	—	3	2	6	13	13	10	16	6	14	9	14	16	1	1	82	60	142
2	1	1	1	1	—	—	—	—	2	2	1	1	5	3	9	5	5	10	6	—	—	25	30	55
—	—	—	—	—	—	—	—	—	1	—	8	—	2	—	—	—	—	—	—	—	—	—	11	11
—	—	—	—	—	—	—	—	—	2	—	17	—	6	—	—	—	—	—	—	—	—	—	25	25
1	—	—	—	—	—	—	—	—	1	—	1	—	—	—	—	1	—	—	—	—	—	2	2	4
151	117	—	—	—	—	—	—	—	—	—	—	—	—	—	—	—	—	—	—	—	—	151	117	268
—	—	—	—	—	—	—	—	—	—	—	—	—	—	—	—	—	—	1	7	—	—	1	7	8
—	—	—	—	—	—	—	—	1	1	—	6	—	—	—	—	1	—	—	—	—	—	2	7	9
—	—	—	—	—	—	—	—	1	—	4	1	—	—	2	—	—	—	—	—	—	—	7	1	8
—	—	—	—	1	2	2	—	1	1	2	—	5	—	2	—	—	—	1	—	—	—	14	3	17
3	—	—	5	4	1	—	—	6	3	11	6	9	2	5	—	2	1	4	3	2	—	46	21	67
320	294	190	192	27	35	5	3	2	16	19	38	15	18	22	23	24	16	53	70	1	1	678	706	1384
1272	1109	821	774	140	103	36	25	54	99	199	260	192	202	205	190	173	154	280	498	10	3	3382	3417	6799

FORTALEZA

FATOS VITAIS

NASCIDOS VIVOS	
NASCIDOS MORTOS	
ÓBITOS DE MENORES DE 1 ANO	
TOTAL DE ÓBITOS	

CAUSAS DE MORTE

Febres tifóide e paratifóides (1 e 2)	
Peste (3)	
Escarlatina (8)	
Coqueluche (9)	
Difteria (10)	
Tuberculose do aparelho respiratório (13)	
Outras tuberculoses (14 a 22)	
Malária (28)	
Sífilis (30)	
Gripe (33)	
Varíola (34): *a*) varíola major	
b) varíola minor (alastrim)	
c) não especificada	
Sarampo (35)	
Tifo exantemático(39)	
Disenterias (27): *a*) baciliar	
b) amebiana	
c) por outros protozoarios	
d) não especificada ou devida a outras causas	
Erisipela (11)	
Poliomielite aguda e polioencefalite aguda (36)	
Encefalite infecciosa aguda (letárgica ou epidêmica) (37)	
Meningite cérebro-espinhal (meningocócica (6)	
Raiva (38 b)	
Tétano (12)	
Lepra (23)	
Infecção purulenta e septicemia (sem relação com a gravidez parto ou estado puerperal (24)	
Febre amarela (38 a)	
Micoses (43)	
Outras doenças infecciosas e parasitárias (4, 5, 7, 25, 26, 29, 31, 32, 38 c a f, 39 a 42, 44)	
Câncer e outros tumores malignos (45 a 55)	
Tumores não malignos ou cujo caráter maligno não foi especificado (56 e 57)	
Reumatismo crônico e gota (59 e 60)	
Diabetes melitus (61)	
Alcoolismo agudo ou crônico (77)	
Avitaminoses, outras doença. gerais, doenças do sangue e envenenamentos crônicos (58, 62 a 76, 78 e 79)	
Meningite não meningocócica (simples) e doenças da medula espinhal (81 e 82)	
Lesões intracranianas de origem vaiscular (83)	
Outras doenças do sistema nervoso e dos órgãos dos sentidos (80, 84 a 89)	
Doenças do coração (90 a 95)	
Outras doenças do aparelho circulatório (96 a 103)	
Bronquites (106)	
Pneumonias e broncopneumonia (107 a 109)	
Outras doenças do aparelho respiratório (104, 105, 110 a 114)	
Diarréia e enterite (119 e 129): *a*) diarréia e enterite (abaixo de 2 anos) (119)	
b) diarréia enterite e ulceração intestinal (2 anos e acima) (120)	
Apendicite (121)	
Doenças do fígado e das vias biliares (124 a 127)	
Outras doenças do aparelho digestivo (115 a 118, 122, 123, 128 e 129)	
Nefrites (130 a 132)	
Outras doenças do aparelho urinário e do aparelho genital (133 a 139)	
Septicemia e infecções puerperais (140 e 147)	
Outras doenças e acidentes da gravidez, do parto e do estado puerperal (141 a 146, 148 a 150)	
Doenças da pele e do tecido celular, dos ossos e dos órgãos da locomoção (151 a 156)	
Debilidade congênita, vicios de conformação congênitos, nascimento prematuro e doenças peculiares ao 1.º ano de vida (157 a 161)	
Senilidade (162)	
Suicídios (163 e 164)	
Homicídios (165 a 168)	
Acidentes de automóveis (todos os veículos movidos a motor) (170)	
Outras mortes violentas ou acidentais, exceto suicídios e homicídios ou acidentes de automóveis (169, 171 a 198)	
Causas não especificadas ou mal definidas (199 e 200)	

NOTA — Os números entre parêntesis correspondem aos da Nomenclatura Internacional Detalhada de Causas de Morte.

(*) Dados de 11 mêses

— 1944

JANEIRO	FEVEREIRO	MARÇO	ABRIL	MAIO	JUNHO	JULHO	AGOSTO	SETEMBRO	OUTUBRO	NOVEMBRO	DEZEMBRO	TOTAL
691	689	646	600	530	614	661	681	828	627	...	607	7 174(*)
31	30	38	24	25	30	35	24	41	33	...	39	350(*)
312	420	305	184	170	104	103	97	112	101	...	175	2 083(*)
692	894	747	526	489	363	381	362	320	309	333	449	5 865
5	4	5	2	1	—	1	1	4	1	—	2	26
—	—	—	—	—	—	—	—	—	—	—	—	—
—	—	—	—	—	—	—	—	—	—	1	—	1
—	—	1	1	1	5	—	1	2	4	1	2	18
2	1	2	—	1	—	1	2	—	—	1	2	12
46	51	55	56	43	37	45	45	39	43	32	45	537
—	—	—	—	—	—	—	—	1	—	—	—	1
1	2	2	1	—	1	5	3	1	2	4	3	25
—	1	1	1	—	4	2	4	3	3	2	3	24
88	127	68	19	16	13	18	16	7	14	20	20	426
—	—	—	—	—	—	—	—	—	—	—	—	—
—	2	—	—	—	1	—	1	—	—	1	—	5
—	—	—	—	—	—	—	—	—	—	—	—	—
8	7	1	17	10	5	9	7	4	2	5	2	77
—	—	—	—	—	—	—	—	—	—	—	—	—
1	—	1	2	—	1	1	—	—	—	—	—	6
6	10	12	8	7	7	5	3	3	2	4	12	79
—	—	—	—	—	—	—	—	—	—	—	—	—
3	2	7	5	3	4	5	3	1	5	4	5	47
—	—	—	—	1	—	—	—	—	—	—	—	1
—	—	—	—	—	—	—	—	—	—	—	—	—
—	—	—	—	—	—	—	—	—	—	—	—	—
—	—	—	—	—	—	—	—	—	—	—	—	—
—	—	—	—	—	—	—	—	—	—	—	—	—
1	2	—	—	4	4	5	2	1	1	2	2	24
—	—	—	—	—	—	—	—	—	—	—	—	—
5	3	5	2	3	2	3	2	3	2	1	3	34
—	—	—	—	—	—	—	—	—	—	—	—	—
—	—	—	—	—	—	—	—	—	—	—	—	—
6	9	12	10	8	11	14	12	4	5	12	10	113
3	6	6	3	4	1	1	3	6	4	2	5	44
—	—	—	—	6	—	2	1	1	—	1	1	12
1	—	—	2	1	1	1	1	—	—	—	—	7
1	—	—	1	1	—	—	—	—	—	—	—	3
1	—	2	—	1	—	1	—	1	—	1	2	9
—	—	—	—	—	5	1	1	—	—	1	1	9
1	—	—	1	—	—	1	—	—	—	—	—	3
7	6	9	8	6	6	6	6	2	4	6	3	69
4	6	5	—	4	6	11	7	—	4	3	4	54
21	24	19	21	19	17	21	31	17	19	12	15	236
21	16	23	23	22	19	17	16	14	12	15	17	215
—	4	1	1	—	—	—	—	—	—	—	—	6
18	13	27	16	8	8	7	10	7	5	10	4	133
3	2	2	1	3	3	2	1	1	1	2	5	26
179	274	186	131	115	62	60	57	53	60	81	124	1 382
30	29	28	18	21	8	9	6	13	7	10	12	191
1	2	2	2	5	—	—	1	—	2	2	4	21
6	2	5	2	5	—	2	3	4	6	2	3	40
1	—	1	1	5	11	5	—	2	1	—	—	27
6	16	7	13	10	10	10	7	10	5	5	11	110
—	2	1	—	1	1	2	1	2	2	5	2	19
4	4	3	2	2	2	—	—	1	3	1	4	26
1	1	3	1	—	—	4	6	1	2	—	—	19
—	2	—	—	2	—	—	—	—	—	—	—	4
32	23	23	19	21	15	23	18	26	14	16	20	250
—	1	—	1	2	—	1	—	—	—	—	2	7
—	—	1	—	—	—	—	—	—	—	—	3	4
—	—	1	2	—	—	—	—	—	—	—	2	5
6	—	10	—	—	—	—	—	—	—	—	10	26
5	2	4	3	6	4	3	10	3	4	6	4	54
168	238	206	130	121	89	77	74	83	70	62	80	1 398

FORTALEZA

CAUSAS DE MORTE

Febres tifóide e paratifóides (1 e 2)	
Peste (3)	
Escarlatina (8)	
Coqueluche (9)	
Difteria (10)	
Tuberculose do aparelho respiratório (13)	
Outras tuberculoses (14 a 22)	
Malária (28)	
Sífilis (30)	
Gripe (33)	
Varíola (34): *a*) varíola major	
b) varíola minor (alastrim)	
c) não especificada	
Sarampo (35)	
Tifo exantemático (39)	
Disenterias (27): *a*) bacilar	
b) amebiana	
c) por outros protozoarios	
d) não especificada ou devida a outras causas	
Erisipela (11)	
Poliomielite aguda e polioencefalite aguda (36)	
Encefalite infecciosa aguda (letárgica ou epidêmica) (37)	
Meningite cérebro-espinhal (meningococica) (6)	
Raiva (38 b)	
Tétano (12)	
Lepra (23)	
Infecção purulenta e septicemia (sem relação com a gravidez parto ou estado puerperal) (24)	
Febre amarela (38 a)	
Micoses (43)	
Outras doenças infecciosas e parasitárias (4, 5, 7, 25, 26, 29, 31, 32, 38 c a f, 39 a 42, 44)	
Câncer e outros tumores malignos (45 a 55)	
Tumores não malignos ou cujo caráter maligno não foi especificado (56 e 57)	
Reumatismo crônico e gota (59 e 60)	
Diabetes melitus (61)	
Alcoolismo agudo ou crônico (77)	
Avitaminoses outras doenças gerais, doenças do sangue e envenenamentos crônicos (58, 62 a 76, 78 e 79)	
Meningite não meningocócica (simples) e doenças da medula espinhal (81 e 82)	
Lesões intracranianas de origem vascular (83)	
Outras doenças do sistema nervoso e dos órgãos dos sentidos (80, 84 a 89)	
Doenças do coração (90 a 95)	
Outras doenças do aparelho circulatório (96 a 105)	
Bronquites (106)	
Pneumonias e broncopneumonia (107 a 109)	
Outras doenças do aparelho respiratório (104, 105, 110 a 114)	
Diarréia e enterite (119 e 120): *a*) diarréia e enterite (abaixo de 2 anos) (119)	
b) diarréia, enterite e ulceração intestinal (2 anos e acima) (120)	
Apendicite (121)	
Doenças do fígado e das vias biliares (124 a 127)	
Outras doenças do aparelho digestivo (115 a 118, 122, 123, 128 e 129)	
Nefrites (130 a 132)	
Outras doenças do aparelho urinário e do aparelho genital (133 a 139)	
Septicemia e infecções puerperais (140 e 147)	
Outras doenças e acidentes da gravidez, do parto e do estado puerperal (141 a 146, 148 a 150)	
Doenças da pele e do tecido celular, dos ossos e dos órgãos da locomoção (151 a 156)	
Debilidade congênita, vícios de conformação congênitos, nascimento prematuro e doenças peculiares ao 1.º ano de vida (157 a 161)	
Senilidade (162)	
Suicídios (163 e 164)	
Homicídios (165 a 168)	
Acidentes de automóveis (todos os veículos movidos a motor) (170)	
Outras mortes violentas ou acidentais, exceto suicídios e homicídios ou acidentes de automóveis (169, 171 a 198)	
Causas não especificadas ou mal definidas (199 e 200)	
TOTAL	

NOTA — Os números entre parêntesis correspondem aos da Nomenclatura Internacional Detalhada de Causas de Morte.

— 1944

GRUPOS DE IDADE (anos)

Menores de 1 ano		1–4		5–9		10–14		15–19		20–29		30–39		40–49		50–59		60–+		Ignorada		TOTAL		
M	F	M	F	M	F	M	F	M	F	M	F	M	F	M	F	M	F	M	F	M	F	M	F	Geral
—	—	—	1	—	—	4	—	—	1	5	5	1	2	3	1	2	1	—	—	—	—	15	11	26
—	—	—	—	—	—	—	—	—	—	—	—	—	—	—	—	—	—	—	—	—	—	—	—	—
—	1	—	—	—	—	—	—	—	—	—	—	—	—	—	—	—	—	—	—	—	—	—	1	1
4	3	2	7	1	1	—	—	—	—	—	—	—	—	—	—	—	—	—	—	—	—	7	11	18
1	1	4	4	1	—	—	—	—	—	1	—	—	—	—	—	—	—	—	—	—	—	7	5	12
—	—	2	3	1	1	7	—	14	24	80	86	45	88	55	56	23	27	9	15	1	—	237	300	537
—	—	—	—	—	—	—	—	—	—	—	—	—	—	—	—	—	1	—	—	—	—	—	1	1
—	1	3	2	1	—	1	—	1	—	1	1	3	1	1	3	4	1	—	1	—	—	15	10	25
3	4	—	1	1	—	2	—	1	1	1	—	3	1	1	1	1	1	1	1	—	—	14	10	24
68	74	63	42	13	8	2	4	2	8	9	19	9	20	8	7	8	10	20	29	3	—	205	221	426
—	—	—	—	—	—	—	—	—	—	—	—	—	—	—	—	—	—	—	—	—	—	—	—	—
—	—	—	3	—	—	—	—	—	—	—	1	—	—	—	—	—	—	—	1	—	—	—	5	5
—	—	—	—	—	—	—	—	—	—	—	—	—	—	—	—	—	—	—	—	—	—	—	—	—
7	9	23	25	4	5	—	—	—	—	—	2	—	—	—	1	—	—	—	—	—	1	34	43	77
—	—	—	—	—	—	—	—	—	—	—	—	—	—	—	—	—	—	—	—	—	—	—	—	—
1	1	—	2	—	—	—	—	—	—	—	—	—	—	—	—	—	—	1	1	—	—	2	4	6
4	4	13	8	1	—	1	—	—	2	—	—	5	4	1	7	—	5	6	18	—	—	31	48	79
—	—	—	—	—	—	—	—	—	—	—	—	—	—	—	—	—	—	—	—	—	—	—	—	—
1	1	5	4	—	2	2	—	—	—	3	2	2	3	—	4	4	1	7	6	—	—	24	23	47
—	—	—	—	—	—	—	—	—	—	—	—	—	—	—	—	1	—	—	—	—	—	1	—	1
—	—	—	—	—	—	—	—	—	—	—	—	—	—	—	—	—	—	—	—	—	—	—	—	—
—	—	—	—	—	—	—	—	—	—	—	—	—	—	—	—	—	—	—	—	—	—	—	—	—
—	—	—	—	—	—	—	—	—	—	—	—	—	—	—	—	—	—	—	—	—	—	—	—	—
—	—	—	—	—	—	—	—	—	—	—	—	—	—	—	—	—	—	—	—	—	—	—	—	—
4	6	—	—	—	—	1	—	—	1	4	—	3	1	2	1	—	—	1	—	—	—	15	9	24
—	—	—	—	—	—	—	—	—	—	—	—	—	—	—	—	—	—	—	—	—	—	—	—	—
1	—	1	—	1	—	2	—	3	2	1	2	1	4	6	2	2	—	3	2	—	1	21	13	34
—	—	—	—	—	—	—	—	—	—	—	—	—	—	—	—	—	—	—	—	—	—	—	—	—
—	—	—	—	—	—	—	—	—	—	—	—	—	—	—	—	—	—	—	—	—	—	—	—	—
3	1	30	37	13	18	2	—	—	2	—	1	1	—	—	—	—	2	1	2	—	—	50	63	113
—	—	1	—	—	1	—	—	1	1	2	1	1	3	1	11	1	8	3	8	1	—	11	33	44
—	—	—	—	—	—	—	—	—	—	—	—	2	2	—	—	1	4	—	3	—	—	3	9	12
—	—	—	—	—	—	2	—	—	—	—	—	1	—	—	—	1	—	—	1	2	—	6	1	7
—	—	—	—	—	—	—	—	—	—	1	—	—	1	—	—	—	—	1	—	—	—	3	—	3
—	—	—	—	—	—	—	—	—	—	1	—	2	—	2	—	3	—	1	—	—	—	9	—	9
—	—	1	—	—	1	—	—	—	—	—	—	—	—	—	1	3	—	—	3	—	—	4	5	9
—	1	1	—	—	—	—	—	—	—	1	—	—	—	—	—	—	—	—	—	—	—	2	1	3
—	—	3	3	2	—	—	—	2	1	3	1	2	2	5	4	8	10	11	12	—	—	36	33	69
—	2	2	2	—	1	1	—	3	1	3	7	7	7	1	4	1	3	1	7	—	1	19	35	54
—	—	1	—	1	—	1	—	2	1	9	10	21	19	19	17	27	15	43	50	—	—	124	112	236
—	—	—	2	—	—	—	—	—	2	8	1	3	4	4	4	8	3	49	127	—	—	72	143	215
—	1	—	1	—	—	—	—	—	—	—	—	—	—	1	—	—	—	2	1	—	—	3	3	6
19	24	18	35	5	2	5	—	—	—	3	3	3	2	—	1	2	6	3	2	—	—	58	75	133
2	2	1	—	—	1	1	—	1	—	4	1	3	3	—	2	—	1	3	—	—	1	15	11	26
545	530	129	178	—	—	—	—	—	—	—	—	—	—	—	—	—	—	—	—	—	—	674	708	1382
—	—	71	48	11	8	3	—	—	2	2	4	7	6	2	5	—	4	4	13	1	—	101	90	191
—	—	—	—	—	1	—	—	1	—	8	2	4	1	2	—	—	2	—	—	—	—	15	6	21
—	1	—	1	1	—	1	—	—	1	2	2	3	2	9	3	2	3	8	1	—	—	26	14	40
1	—	—	—	—	—	—	—	—	1	1	3	3	—	—	1	5	2	3	7	—	—	13	14	27
1	—	—	2	3	2	—	—	—	5	9	9	9	9	5	5	12	7	16	16	—	—	55	55	110
—	—	—	—	—	—	—	—	—	—	1	3	—	5	2	4	1	—	1	2	—	—	5	14	19
—	—	—	—	—	—	—	—	—	—	—	17	—	8	—	1	—	—	—	—	—	—	—	26	26
—	—	—	—	—	—	—	—	—	2	—	14	—	1	—	2	—	—	—	—	—	—	—	19	19
—	—	—	—	—	—	—	—	—	—	—	1	—	—	—	1	—	—	1	1	—	—	1	3	4
144	106	—	—	—	—	—	—	—	—	—	—	—	—	—	—	—	—	—	—	—	—	144	106	250
—	—	—	—	—	—	—	—	—	—	—	—	—	—	—	—	—	—	2	5	—	—	2	5	7
—	—	—	—	—	—	—	—	—	—	2	1	—	1	—	—	—	—	—	—	—	—	2	2	4
—	1	—	—	—	—	—	—	—	—	—	1	1	—	1	—	1	—	—	—	—	—	3	2	5
—	—	—	—	—	—	1	—	—	—	7	—	2	—	—	—	—	—	—	—	16	—	26	—	26
—	1	2	—	2	1	4	—	2	1	14	4	5	2	4	2	5	1	3	1	—	—	41	13	54
320	300	181	185	35	17	12	3	9	19	26	29	27	41	25	16	30	21	46	55	1	—	712	686	1398
1129	1075	557	556	97	70	55	7	42	78	212	233	179	242	161	167	156	139	200	391	25	4	2863	3002	5865

FORTALEZA

FATOS VITAIS

NASCIDOS VIVOS	
NASCIDOS MORTOS	
ÓBITOS DE MENORES DE 1 ANO	
TOTAL DE ÓBITOS	

CAUSAS DE MORTE

Febres tifóide e paratifóides (1 e 2)	
Peste (3)	
Escarlatina (8)	
Coqueluche (9)	
Difteria (10)	
Tuberculose do aparelho respiratório (13)	
Outras tuberculoses (14 a 22)	
Malária (28)	
Sífilis (30)	
Gripe (33)	
Varíola (34): *a*) varíola major	
b) varíola minor (alastrim)	
c) não especificada	
Sarampo (35)	
Tifo exantemático (39)	
Disenterias (27): *a*) bacilar	
b) amebiana	
c) por outros protozoarios	
d) não especificada ou devida a outras causas	
Erisipela (11)	
Poliomielite aguda e polioencefalite aguda (36)	
Encefalite infecciosa aguda (letárgica ou epidêmica) (37)	
Meningite cérebro-espinhal (meningocócica (6)	
Raiva (38 b)	
Tétano (12)	
Lepra (23)	
Infecção purulenta e septicemia (sem relação com a gravidez parto ou estado puerperal (24)	
Febre amarela (38 a)	
Micoses (43)	
Outras doenças infecciosas e parasitárias (4, 5, 7, 25, 26, 29, 31, 32, 38 c a f, 39 a 42, 44)	
Câncer e outros tumores malignos (45 a 55)	
Tumores não malignos ou cujo caráter maligno não foi especificado (56 e 57)	
Reumatismo crônico e gota (59 e 60)	
Diabetes melitus (61)	
Alcoolismo agudo ou crônico (77)	
Avitaminoses. outras doenças gerais, doenças do sangue e envenenamentos crônicos (58, 62 a 76, 78 e 79)	
Meningite não meningocócica (simples) e doenças da medula espinhal (81 e 82)	
Lesões intracranianas de origem vaiscular (83)	
Outras doenças do sistema nervoso e dos órgãos dos sentidss (80, 84 a 89)	
Doenças do coração (90 a 95)	
Outras doenças do aparelho circulatório (96 a 105)	
Bronquites (106)	
Pneumonias e broncopneumonia (107 a 109)	
Outras doenças do aparelho respiratório (104, 105, 110 a 114)	
Diarréia e enterite (119 e 129): *a*) diarréia e enterite (abaixo de 2 anos) (119)	
b) diarréia, enterite e ulceração intestinal (2 anos e acima) (120)	
Apendicite (121)	
Doenças do fígado e das vias biliares (124 a 127)	
Outras doenças do aparelho digestivo (115 a 118, 122, 123, 128 e 129)	
Nefrites (130 a 132)	
Outras doenças do aparelho urinário e do aparelho genital (133 a 139)	
Septicemia e infecções puerperais (140 e 147)	
Outras doenças e acidentes da gravidez, do parto e do estâdo puerperal (141 a 146, 148 a 150)	
Doenças da pele e do tecido celular, dos ossos e dos órgãos da locomoção (151 a 156)	
Debilidade congênita, vicios de conformação congênitos, nascimento prematuro e doenças peculiares ao 1.º ano de vida (157 a 161)	
Senilidade (162)	
Suicídios (163 e 164)	
Homicídios (165 a 168)	
Acidentes de automóveis (todos os veículos movidos a motor) (170)	
Outras mortes violentas ou acidentais, exceto suicídios e homicídios ou acidentes de automóveis (169, 171 a 198)	
Causas não especificadas ou mal definidas (199 e 200)	

NOTA — Os números entre parêntesis correspondem aos da Nomenclatura Internacional Detalhada de Causas de Morte.

— 1945

JANEIRO	FEVEREIRO	MARÇO	ABRIL	MAIO	JUNHO	JULHO	AGOSTO	SETEMBRO	OUTUBRO	NOVEMBRO	DEZEMBRO	TOTAL
302	440	812	791	690	623	648	607	649	818	499	490	7 369
25	36	32	34	39	34	37	24	39	35	35	39	409
440	492	314	131	118	103	117	106	138	159	115	166	2 399
792	904	736	457	415	338	420	350	410	438	354	427	5 041
2	4	6	3	3	1	1	1	—	1	1	1	24
—	—	—	—	—	—	—	—	—	—	—	—	—
—	—	—	—	—	—	—	—	—	—	—	—	—
—	1	1	—	—	—	1	1	—	—	—	—	4
—	2	1	1	1	3	1	2	1	—	1	—	13
53	47	61	53	63	42	44	38	42	51	47	52	593
—	—	—	—	—	1	—	—	1	—	1	—	3
—	2	4	4	1	1	3	4	4	4	4	—	31
—	2	3	—	—	1	4	3	2	1	1	1	18
22	15	34	18	12	11	15	17	18	11	13	12	198
—	—	—	—	—	—	—	—	—	—	—	—	—
—	—	—	2	1	—	—	—	—	—	—	—	3
—	—	—	—	—	—	—	—	—	—	—	—	—
5	2	4	1	1	—	1	—	4	1	—	1	20
—	—	—	—	—	—	—	—	—	—	—	—	—
3	1	3	2	1	—	—	—	2	—	—	—	12
16	12	27	13	7	3	—	6	5	5	6	6	106
—	—	—	—	—	—	—	—	—	—	—	—	—
4	11	15	8	7	1	16	9	8	12	8	7	106
—	—	—	—	1	1	—	—	1	—	1	—	4
—	—	—	—	—	—	—	—	—	—	—	1	1
—	—	—	—	—	—	—	—	—	—	—	—	—
—	—	—	—	—	—	—	—	—	—	—	—	—
—	1	—	1	—	—	—	—	—	—	1	—	3
1	2	2	2	1	—	2	4	2	2	1	—	19
—	—	1	—	—	—	—	—	—	—	—	—	1
5	4	4	1	2	5	4	2	1	1	2	2	33
—	—	—	—	—	—	—	—	—	—	—	—	—
—	—	—	—	—	—	—	—	—	—	—	—	—
22	6	12	9	15	17	14	12	14	11	8	8	148
6	1	4	4	1	1	7	3	2	6	6	3	44
—	—	—	1	—	—	—	—	1	—	—	—	2
—	1	1	2	—	—	2	1	—	1	2	2	12
—	1	3	1	1	—	—	—	2	1	—	—	9
4	1	2	—	2	2	1	1	—	—	1	1	15
—	1	2	1	3	—	1	2	—	2	—	1	13
2	—	—	—	—	—	4	—	—	1	1	1	9
7	6	2	7	3	4	5	6	4	4	7	4	59
3	—	—	2	—	1	3	1	2	2	1	3	18
15	10	15	14	21	17	16	16	30	25	17	21	217
20	21	24	19	19	19	26	19	21	18	14	14	234
1	—	—	—	—	—	—	—	—	—	—	—	1
6	7	7	7	7	11	8	8	9	12	4	8	94
2	1	5	6	3	4	4	2	2	1	2	4	36
320	360	222	86	70	57	59	55	83	106	63	82	1 563
19	43	22	17	18	17	32	18	20	11	17	22	256
2	—	—	3	1	—	—	1	—	1	1	—	9
2	7	8	8	1	7	6	1	2	4	3	4	53
1	—	2	2	—	1	—	1	1	1	1	2	12
2	9	12	11	8	11	15	8	15	10	7	9	117
5	6	1	5	3	2	2	4	—	4	3	4	39
2	2	1	2	—	1	2	1	3	1	3	—	18
2	3	2	2	—	3	2	—	2	2	3	2	23
—	1	—	—	—	—	1	—	2	—	—	—	4
25	25	26	21	19	28	15	23	25	23	25	33	288
3	—	2	2	—	1	—	—	—	—	—	1	9
1	2	1	1	—	—	1	1	1	—	1	—	9
—	2	1	—	—	—	1	2	—	2	—	2	10
1	1	—	2	1	1	—	3	1	3	4	7	24
7	4	7	9	5	2	4	1	5	3	3	6	56
201	277	186	104	113	61	97	73	72	94	70	100	1 448

FORTALEZA

CAUSAS DE MORTE

Febres tifóide e paratifóides (1 e 2)
Peste (3)
Escarlatina (8)
Coqueluche (9)
Difteria (10)
Tuberculose do aparelho respiratório (13)
Outras tuberculoses (14 a 22)
Malária (28)
Sífilis (30)
Gripe (33)
Varíola (34): *a*) varíola major
b) varíola minor (alastrim)
c) não especificada
Sarampo (35)
Tifo exantemático (39)
Disenterias (27): *a*) bacilar
b) amebiana
c) por outros protozoarios
d) não especificada ou devida a outras causas
Erisipela (11)
Poliomielite aguda polioencefalite aguda (36)
Encefalite infecciosa aguda (letárgica ou epidêmica) (37)
Meningite cérebro-espinhal (meningococica) (6)
Raiva (38 b)
Tétano (12)
Lepra (23)
Infecção purulenta e septicemia (sem relação com a gravidez parto ou estado puerperal) (24)
Febre amarela (38 a)
Micoses (43)
Outras doenças infecciosas e parasitárias (4, 5, 7, 25, 26, 29, 31, 32, 38 c a f, 39 a 42, 44)
Câncer e outros tumores malignos (45 a 55)
Tumores não malignos ou cujo caráter maligno não foi especificado (56 e 57)
Reumatismo crônico e gota (59 e 60)
Diabetes melitus (61)
Alcoolismo agudo ou crônico (77)
Avitaminoses, outras doenças gerais, doenças do sangue e envenenamento crônicos (58, 62 a 76, 78 e 79)
Meningite não meningocócica (simples) e doenças da medula espinhal (81 e 82)
Lesões intracranianas de origem vascular (83)
Outras doenças do sistema nervoso e dos órgãos dos sentidos (80, 84 a 89)
Doenças do coração (90 a 95)
Outras doenças do aparelho circulatório (96 a 102)
Bronquites (106)
Pneumonias e broncopneumonia (107 a 109)
Outras doenças do aparelho respiratório (104, 105, 110 a 114)
Diarréia e enterite (119 e 120): *a*) diarréia e enterite (abaixo de 2 anos) (119)
b) diarréia, enterite e ulceração intestinal (2 anos e acima) (120)
Apendicite (121)
Doenças do fígado e das vias biliares (124 a 127)
Outras doenças do aparelho digestivo (115 a 118, 122, 123, 128 e 129)
Nefrites (130 a 132)
Outras doenças do aparelho urinário e do aparelho genital (133 a 139)
Septicemia e infecções puerperais (140 e 147)
Outras doenças e acidentes da gravidez, do parto e do estado puerperal (141 a 146, 148 a 150)
Doenças da pele e do tecido celular, dos ossos e dos órgãos da locomoção (151 a 156)
Debilidade congênita, vícios de conformação congênitos, nascimento prematuro e doenças peculiares ao 1º ano de vida (157 a 161)
Senilidade (162)
Suicídios (163 e 164)
Homicídios (165 a 168)
Acidentes de automóveis (todos os veículos movidos a motor) (170)
Outras mortes violentas ou acidentais, exceto suicídios e homicídios ou acidentes de automóveis (169, 171 a 198)
Causas não especificadas ou mal definidas (199 e 200)

TOTAL

NOTA — Os números entre parêntesis correspondem aos da Nomenclatura Internacional Detalhada de Causas de Morte.

— 1945

GRUPOS DE IDADE (anos)

Menores de 1 ano		1-4		5-9		10-14		15-19		20-29		30-39		40-49		50-59		60 +		Ignorada		TOTAL		
M	F	M	F	M	F	M	F	M	F	M	F	M	F	M	F	M	F	M	F	M	F	M	F	Geral
—	—	—	1	—	1	1	—	4	1	4	2	4	1	2	1	2	—	—	—	—	—	17	7	24
—	—	—	—	—	—	—	—	—	—	—	—	—	—	—	—	—	—	—	—	—	—	—	—	—
—	—	—	—	—	—	—	—	—	—	—	—	—	—	—	—	—	—	—	—	—	—	—	—	—
—	2	1	1	—	—	—	—	—	—	—	—	—	—	—	—	—	—	—	—	—	—	1	3	4
3	2	3	4	—	1	—	—	—	—	—	—	—	—	—	—	—	—	—	—	—	—	6	7	13
3	—	3	—	1	1	5	—	22	36	83	102	88	77	38	58	23	29	11	10	3	—	280	313	593
—	—	—	—	—	—	—	—	—	—	—	—	—	—	—	1	1	1	—	—	—	—	1	2	3
1	—	2	2	3	1	2	—	—	3	1	4	4	1	1	2	1	—	2	1	—	—	17	14	31
3	2	—	—	1	—	—	—	1	—	—	2	2	1	1	2	1	—	1	1	—	—	10	8	18
20	19	18	24	5	7	3	—	3	5	13	16	8	7	6	4	5	11	9	15	—	—	90	108	198
—	—	—	—	—	—	—	—	—	—	—	—	—	—	—	—	—	—	—	—	—	—	—	—	—
1	—	—	1	—	—	—	—	—	—	—	—	—	—	—	—	—	—	1	—	—	—	2	1	3
—	—	—	—	—	—	—	—	—	—	—	—	—	—	—	—	—	—	—	—	—	—	—	—	—
1	3	8	4	1	2	—	—	—	1	—	—	—	—	—	—	—	—	—	—	—	—	10	10	20
—	—	—	—	—	—	—	—	—	—	—	—	—	—	—	—	—	—	—	—	—	—	—	—	—
2	4	—	3	1	—	—	—	—	—	—	—	—	—	—	—	—	—	—	2	—	—	3	9	12
4	1	7	6	4	6	1	—	—	4	8	7	9	5	1	6	6	9	5	17	—	—	45	61	106
—	—	—	—	—	—	—	—	—	—	—	—	—	—	—	—	—	—	—	—	—	—	—	—	—
3	—	1	3	1	1	1	—	—	3	5	13	5	14	6	10	9	8	5	17	1	—	37	69	106
—	1	—	—	—	—	—	—	—	—	—	—	1	—	—	1	—	—	—	1	—	—	1	3	4
—	—	—	1	—	—	—	—	—	—	—	—	—	—	—	—	—	—	—	—	—	—	—	1	1
—	—	—	—	—	—	—	—	—	—	—	—	—	—	—	—	—	—	—	—	—	—	—	—	—
—	—	—	—	—	—	—	—	—	—	—	—	—	—	—	—	—	—	—	—	—	—	—	—	—
—	—	—	—	—	—	1	—	—	—	1	—	1	—	—	—	—	—	—	—	—	—	3	—	3
—	1	1	1	1	1	3	—	1	—	3	1	—	—	2	1	—	—	2	1	—	—	13	6	19
—	—	—	—	—	—	—	—	—	—	—	—	—	—	1	—	—	—	—	—	—	—	1	—	1
1	—	2	3	2	1	1	—	—	2	3	2	1	1	2	1	1	1	1	8	—	—	14	19	33
—	—	—	—	—	—	—	—	—	—	—	—	—	—	—	—	—	—	—	—	—	—	—	—	—
—	—	—	—	—	—	—	—	—	—	—	—	—	—	—	—	—	—	—	—	—	—	—	—	—
5	1	48	38	14	18	5	—	—	1	2	2	3	1	1	1	1	2	2	3	—	—	81	67	148
—	—	—	1	—	—	—	—	—	—	1	2	2	3	4	3	3	9	8	7	1	—	19	25	44
—	—	—	—	—	—	—	—	—	—	—	—	—	1	—	—	1	—	—	—	—	—	1	1	2
—	1	—	—	—	—	—	—	—	—	1	—	3	1	1	1	—	2	—	2	—	—	5	7	12
—	—	—	—	—	—	—	—	—	—	—	—	—	—	—	1	2	1	2	3	—	—	4	5	9
—	—	—	—	—	—	—	—	—	—	1	—	3	—	5	—	5	—	1	—	—	—	15	—	15
—	—	—	1	—	—	—	—	—	2	1	—	3	—	—	1	1	2	1	1	—	—	6	7	13
1	2	2	—	—	—	—	—	—	—	1	—	—	—	—	—	1	—	2	—	—	—	7	2	9
—	—	2	—	—	1	—	—	3	1	2	4	3	5	5	3	3	10	8	9	—	—	26	33	59
—	—	—	—	—	—	—	1	1	—	3	2	2	—	5	—	1	2	1	—	—	—	13	5	18
—	1	—	—	—	1	—	—	1	4	7	10	19	13	27	14	27	21	23	49	—	—	104	113	217
—	—	—	—	—	1	—	—	1	—	2	7	3	2	8	5	8	11	55	130	—	1	77	157	234
—	—	—	—	—	—	—	—	—	—	—	—	—	—	—	1	—	—	—	—	—	—	—	1	1
16	10	13	7	3	1	1	—	—	4	8	4	3	2	6	5	2	—	3	6	—	—	55	39	94
7	3	5	2	—	—	—	—	1	1	4	1	2	2	3	1	—	1	3	—	—	—	25	11	36
666	578	177	142	—	—	—	—	—	—	—	—	—	—	—	—	—	—	—	—	—	—	843	720	1563
—	—	70	72	11	12	10	2	—	2	8	5	7	5	4	9	6	8	9	16	—	—	125	131	256
—	—	—	—	2	—	1	—	1	1	2	—	—	1	1	—	—	—	—	—	—	—	7	2	9
—	—	—	—	1	1	—	—	—	2	2	3	6	5	7	3	3	6	5	8	—	1	24	29	53
2	—	—	2	—	—	—	—	—	1	2	—	—	—	—	2	1	1	—	1	—	—	5	7	12
—	1	3	1	—	1	—	—	6	2	7	13	10	7	8	14	9	14	6	15	—	—	49	68	117
—	—	—	—	—	—	—	—	2	—	3	5	—	5	2	5	1	4	7	5	—	—	15	24	39
—	—	—	—	—	—	—	—	—	6	—	6	—	3	—	2	—	—	—	—	—	1	—	18	18
—	—	—	—	—	—	—	—	—	1	—	8	—	11	—	3	—	—	—	—	—	—	—	23	23
—	—	—	—	—	—	—	—	—	—	—	—	—	—	—	—	—	—	2	2	—	—	2	2	4
179	109	—	—	—	—	—	—	—	—	—	—	—	—	—	—	—	—	—	—	—	—	179	109	288
—	—	—	—	—	—	—	—	—	—	—	—	—	—	—	—	—	—	3	6	—	—	3	6	9
—	—	—	—	—	—	—	—	2	—	3	—	3	—	1	—	—	—	—	—	—	—	9	—	9
2	—	—	—	—	—	—	—	—	—	2	—	—	1	4	—	1	—	—	—	—	—	9	1	10
—	—	1	—	—	—	1	—	—	1	8	2	3	1	5	2	—	—	—	—	—	—	18	6	24
—	2	2	3	1	—	1	—	5	1	18	2	10	1	1	—	2	—	5	2	—	—	45	11	56
418	319	184	144	29	31	4	—	8	25	22	29	27	28	24	21	25	17	37	54	—	2	778	670	1 448
1338	1062	553	467	81	89	41	3	62	110	231	254	235	205	182	184	152	170	220	392	5	5	3100	2941	6041

FORTALEZA

FATOS VITAIS

NASCIDOS VIVOS.....
NASCIDOS MORTOS.....
ÓBITOS DE MENORES DE 1 ANO.....
TOTAL DE ÓBITOS.....

CAUSAS DE MORTE

Febres tifóide e paratifóides (1 e 2).....
Peste (3).....
Escarlatina (8).....
Coqueluche (9).....
Difteria (10).....
Tuberculose do aparelho respiratório (13).....
Outras tuberculoses (14 a 22).....
Malária (28).....
Sífilis (30).....
Gripe (33).....
Varíola (34): *a*) variola major.....
b) varíola minor (alastrim).....
c) não especificada.....
Sarampo (35).....
Tifo exantemático (39).....
Disenterias (27): *a*) bacilar.....
b) amebiana.....
c) por outros protozoarios.....
d) não especificada ou devida a outras causas.....
Erisipela (11).....
Poliomielite aguda e polioencefalite aguda (36).....
Encefalite infecciosa aguda (letárgica ou epidêmica (37).....
Meningite cérebro-espinhal (meningocócica) (6).....
Raiva (38 b).....
Tétano (12).....
Lepra (23).....
Infecção purulenta e septicemia (sem relação com a gravidez parto ou estado puerperal) (24).....
Febre amarela (38 a).....
Micoses(43).....
Outras doenças infecciosas e parasitárias (4, 5, 7, 25, 26, 29, 31, 32, 38 c a f, 39 a 42, 44).....
Câncer e outros tumores malignos (45 a 55).....
Tumores não malignos ou cujo caráter maligno não foi especificado (56 e 57).....
Reumatismo crônico e gota (59 e 60).....
Diabetes melitus (61).....
Alcoolismo agudo ou crônico (77).....
Avitaminoses, outras doenças gerais, doenças do sangue e envenenamentos crônicos (58, 62 a 76, 78 e 79).....
Meningite não meningocócica (simples) e doenças da medula espinhal (81 e 82).....
Lesões intracranianas de origem vascular (8).....
Outras doenças do sistema nervoso e dos órgãos dos sentidos (80, 84 a 89).....
Doenças do coração (90 a 95).....
Outras doenças do aparelho circulatório (96 a 105).....
Bronquites (106).....
Pneumonias e bronc pneumonia (107 a 109).....
Outras doenças do aparelho respiratório (104, 105, 110 a 114).....
Diarréia e enterite (119 e 120: *a*) diarréia e enterite (abaixo de 2 anos) (119).....
b) diarréia, enterite e ulceração intestinal (2 anos e acima) (120).....
Apendicite (121).....
Doenças do fígado e das vias biliares (124 a 127).....
Outras doenças do aparelho digestivo (115 a 118, 122, 123, 128 e 129).....
Nefrites (130 a 132).....
Outras doenças do aparelho urinário e do aparelho genital (133 a 139).....
Septicemia e infecções puerperais (140 e 147).....
Outras doenças e acidentes da gravidez, do parto e do estado puérperal (141 a 146, 148 a 150).....
Doenças da pele e do tecido celular, dos ossos e dos órgãos da locomoção (151 a 156).....
Debilidade congênita, vícios de conformação congênitos, nascimento prematuro e doenças peculiares ao 1.º ano de vida (157 a 161).....
Senilidade (162).....
Suicídios (163 e 164).....
Homicídios (165 a 168).....
Acidentes de automóveis (todos os veículos movidos a motor) (170).....
Outras mortes violentas ou acidentais, exceto suicídios e homicídios ou acidentes de automóveis (169, 171 a 198).....
Causas não especificadas ou mal definidas (199 e 200).....

NOTA — Os números entre parêntesis correspondem aos da Nomenclatura Internacional Detalhada de Causas de Morte.

— 1946

JANEIRO	FE-VEREIRO	MARÇO	ABRIL	MAIO	JUNHO	JULHO	AGOSTO	SETEM-BRO	OU-TUBRO	NOVEM-BRO	DEZEM-BRO	TOTAL
527	595	513	420	480	429	416	554	613	545	528	438	6058
32	38	43	49	41	36	36	46	37	44	41	34	477
211	270	345	244	140	138	136	155	142	125	158	189	2253
497	576	694	607	474	395	475	456	434	398	443	485	5934
2	2	3	4	2	1	1	2	—	2	2	4	25
—	—	—	—	—	—	—	—	—	—	—	—	—
—	—	—	—	—	—	—	—	—	—	—	—	—
—	1	—	3	—	1	2	6	1	4	9	5	32
4	—	—	1	1	1	1	2	1	1	3	5	20
43	46	55	52	51	35	54	47	42	46	49	49	569
1	—	—	—	—	—	1	—	—	—	—	2	4
3	1	4	3	4	2	6	3	2	—	1	1	30
4	1	3	2	5	6	1	1	1	5	1	3	33
20	16	28	19	45	15	28	19	14	13	22	10	249
—	—	—	—	—	—	—	—	—	—	—	—	—
—	—	—	—	—	—	—	—	—	—	—	1	1
—	—	—	—	—	—	—	—	—	—	—	—	—
—	1	2	—	3	1	3	4	1	2	1	1	19
—	—	—	—	—	—	—	—	—	—	—	—	—
—	1	—	—	—	—	—	—	—	—	1	—	2
5	3	6	4	4	3	5	1	4	5	5	5	50
—	—	—	—	—	—	—	—	—	—	—	—	—
9	5	3	1	9	7	6	8	3	1	4	1	57
—	—	—	—	—	—	—	—	—	—	—	—	—
1	—	—	—	—	—	—	—	—	—	—	—	1
—	—	—	—	—	—	—	—	—	—	—	—	—
—	—	—	—	—	—	—	—	—	—	—	—	—
—	—	—	—	—	—	—	1	—	—	—	—	1
3	—	2	2	—	1	2	1	5	4	2	1	23
—	—	—	—	—	—	1	—	1	—	—	—	2
5	1	2	1	3	1	2	1	1	1	4	—	22
—	—	—	—	—	—	—	—	—	—	—	—	—
—	—	—	—	—	—	—	—	1	—	—	—	1
11	12	13	13	15	15	21	20	13	13	14	10	170
6	1	5	8	3	3	6	6	7	6	4	4	59
—	—	—	1	1	—	—	—	—	1	—	—	3
1	1	1	—	1	1	2	4	1	1	2	1	16
—	—	—	1	1	—	1	2	—	—	—	1	6
1	1	1	3	3	1	1	3	2	1	3	1	21
2	1	2	4	6	4	3	4	1	4	—	3	34
—	—	—	2	—	—	1	1	1	—	—	1	6
5	6	1	2	2	9	8	5	4	5	2	4	53
3	2	3	—	1	1	1	4	2	3	—	2	22
15	20	20	22	22	21	31	21	22	20	22	23	259
14	27	17	17	17	20	23	23	27	21	18	18	242
—	1	1	1	1	1	1	1	1	1	—	1	10
6	6	11	8	10	12	10	10	10	14	8	13	118
4	3	4	4	1	4	1	4	3	2	1	2	33
145	205	272	168	79	66	84	79	82	68	94	123	1465
15	23	25	16	16	14	14	13	13	21	15	13	198
—	2	—	1	3	—	—	—	1	1	2	1	11
5	2	2	3	4	2	4	8	3	5	2	10	50
—	1	1	—	1	1	—	2	1	2	1	5	15
11	10	11	5	7	5	10	7	9	6	7	8	96
4	2	5	7	3	2	3	2	2	—	2	2	34
—	3	—	—	1	1	2	3	—	1	3	1	15
4	3	3	—	4	1	2	4	4	1	2	2	30
—	1	—	1	—	—	1	—	1	—	1	1	6
30	29	25	27	32	29	31	23	32	28	29	28	343
—	1	—	—	—	—	1	—	—	—	—	2	4
1	—	—	1	2	—	1	—	2	—	—	—	7
1	1	1	1	2	1	—	—	3	—	—	2	12
2	—	1	—	5	3	1	—	4	1	4	2	23
3	2	4	10	4	2	7	5	3	7	1	4	52
108	132	157	189	100	102	91	106	103	81	102	109	1380

FORTALEZA

CAUSAS DE MORTE

Febres tifóide e paratifóides (1 e 2)
Peste (3)
Escarlatina (8)
Coqueluche (9)
Difteria (10)
Tuberculose do aparelho respiratório (13)
Outras tuberculoses (14 a 22)
Malária (28)
Sífilis (30)
Gripe (33)
Varíola (34): *a*) varíola major
b) varíola minor (alastrim)
c) não especificada
Sarampo (35)
Tifo exantemático (39)
Disenterias (27): *a*) bacilar
b) amebiana
c) por outros protozoarios
d) não especificada ou devida a outras causas
Erisipela (11)
Poliomielite aguda e polioencefalite aguda (36)
Encefalite infecciosa aguda (letárgica ou epidêmica) (37)
Meningite cérebro-espinhal (meningococica) (6)
Raiva (38 b)
Tétano (12)
Lepra (23)
Infecção purulenta e septicemia (sem relação com a gravidez parto ou estado puerperal) (24)
Febre amarela (38 a)
Micoses (43)
Outras doenças infecciosas e parasitárias (4, 5, 7, 25, 26, 29, 31, 32, 38 c a f, 39 a 42, 44)
Câncer e outros tumores malignos (45 a 55)
Tumores não malignos ou cujo caráter maligno não foi especificado (56 e 57)
Reumatismo crônico e gota (59 e 60)
Diabetes melitus (61)
Alcoolismo agudo ou crônico (77)
Avitaminoses outras doenças gerais, doenças do sangue e envenenamentos crônicos (58, 62 a 76, 78 e 79)
Meningite não meningocócica (simples) e doenças da medula espinhal (81 e 82)
Lesões intracranianas de origem vascular (83)
Outras doenças do sistema nervoso e dos órgãos dos sentidos (80, 84 a 89)
Doenças do coração (90 a 95)
Outras doenças do aparelho circulatório (96 a 103)
Bronquites (106)
Pneumonias e broncopneumonia (107 a 109)
Outras doenças do aparelho respiratório (104, 105, 110 a 114)
Diarréia e enterite (119 e 120): *a*) diarréia e enterite (abaixo de 2 anos) (119)
b) diarréia, enterite e ulceração intestinal (2 anos e acima) (120)
Apendicite (121)
Doenças do fígado e das vias biliares (124 a 127)
Outras doenças do aparelho digestivo (115 a 118, 122, 123, 128 e 129)
Nefrites (130 a 132)
Outras doenças do aparelho urinário e do aparelho genital (133 a 139)
Septicemia e infecções puerperais (140 e 147)
Outras doenças e acidentes da gravidez, do parto e do estado puerperal (141 a 146, 148 a 150)
Doenças da pele e do tecido celular, dos ossos e dos órgãos da locomoção (151 a 156)
Debilidade congênita, vícios de conformação congênitos, nascimento prematuro e doenças peculiares ao 1.º ano de vida (157 a 161)
Senilidade (162)
Suicídios (163 e 164)
Homicídios (165 a 168)
Acidentes de automóveis (todos os veículos movidos a motor) (170)
Outras mortes violentas ou acidentais, exceto suicídios e homicídios ou acidentes de automóveis (169, 171 a 198)
Causas não especificadas ou mal definidas (199 e 200)

TOTAL

NOTA — Os números entre parêntesis correspondem aos da Nomenclatura Internacional Detalhada de Causas de Morte.

— 1946

GRUPOS DE IDADE (anos)

Menores de 1 ano		1-4		5-9		10-14		15-19		20-29		30-39		40-49		50-59		60 +		Ignorada		TOTAL		
M	F	M	F	M	F	M	F	M	F	M	F	M	F	M	F	M	F	M	F	M	F	M	F	Geral
—	—	—	—	—	—	4	—	1	3	3	5	4	—	1	—	1	1	—	2	—	—	14	11	25
—	—	—	—	—	—	—	—	—	—	—	—	—	—	—	—	—	—	—	—	—	—	—	—	—
11	11	4	4	2	—	—	—	—	—	—	—	—	—	—	—	—	—	—	—	—	—	17	15	32
3	4	6	4	—	2	1	—	—	—	—	—	—	—	—	—	—	—	—	—	—	—	10	10	20
—	—	—	—	—	2	2	—	19	35	74	104	76	79	43	49	26	33	8	15	2	2	250	319	569
—	—	1	—	—	—	—	—	—	—	—	—	1	1	—	—	—	—	—	1	—	—	2	2	4
—	—	6	1	2	2	2	—	—	2	3	2	1	1	1	—	2	1	1	3	—	—	18	12	30
3	6	3	2	—	1	—	—	—	—	1	—	2	4	3	—	2	1	4	—	1	—	19	14	33
37	32	31	15	4	4	7	—	4	2	9	13	9	13	6	4	5	11	17	26	—	—	129	120	249
—	—	—	—	—	—	—	—	—	—	—	—	—	—	—	—	—	—	—	—	—	—	—	—	—
—	—	—	—	—	—	1	—	—	—	—	—	—	—	—	—	—	—	—	—	—	—	1	—	1
—	—	—	—	—	—	—	—	—	—	—	—	—	—	—	—	—	—	—	—	—	—	—	—	—
1	2	9	5	—	1	—	—	—	1	—	—	—	—	—	—	—	—	—	—	—	—	10	9	19
—	—	—	—	—	—	—	—	—	—	—	—	—	—	—	—	—	—	—	—	—	—	—	—	—
—	—	—	—	—	—	—	—	—	—	—	1	—	—	—	—	—	1	—	—	—	—	—	2	2
1	—	5	4	1	3	1	—	2	1	2	1	2	10	1	1	5	4	2	4	—	—	22	28	50
—	—	—	—	—	—	—	—	—	—	—	—	—	—	—	—	—	—	—	—	—	—	—	—	—
1	—	1	1	—	2	3	—	1	1	4	8	1	6	1	7	5	4	4	5	—	2	21	36	57
—	—	—	—	—	—	—	—	—	—	—	—	—	—	—	—	—	—	—	—	—	—	—	—	—
—	—	—	1	—	—	—	—	—	—	—	—	—	—	—	—	—	—	—	—	—	—	—	1	1
—	—	—	—	—	—	—	—	—	—	—	—	—	—	—	—	—	—	—	—	—	—	—	—	—
—	—	—	—	—	—	—	—	—	—	—	—	—	—	—	—	—	—	—	—	—	—	—	—	—
—	—	—	—	1	—	—	—	—	—	—	—	—	—	—	—	—	—	—	—	—	—	1	—	1
—	—	—	1	4	—	2	—	—	1	1	2	5	1	3	—	1	1	—	1	—	—	16	7	23
—	—	—	—	—	—	—	—	—	—	—	—	—	—	—	—	1	—	—	1	—	—	1	1	2
1	—	1	1	—	—	—	—	2	2	3	3	1	1	2	1	—	1	2	1	—	—	12	10	22
—	—	—	—	—	—	—	—	—	—	—	—	—	—	—	—	—	—	—	—	—	—	—	—	—
—	—	—	—	—	—	—	—	—	—	—	—	1	—	—	—	—	—	—	—	—	—	1	—	1
4	2	51	42	20	23	5	2	1	1	1	5	1	4	—	3	2	1	—	2	—	—	35	85	170
—	—	—	—	—	—	—	—	1	—	—	1	1	6	5	9	1	10	16	8	—	1	24	35	59
—	—	—	—	—	—	—	—	—	1	—	—	—	1	—	1	—	—	—	—	—	—	—	3	3
—	—	—	1	—	—	—	—	—	—	1	—	2	1	1	1	—	—	2	6	1	—	7	9	16
—	—	—	—	—	—	—	—	—	—	—	—	—	—	1	1	1	1	1	1	—	—	3	3	6
—	—	—	—	—	—	—	—	1	—	7	—	6	—	3	—	3	—	1	—	—	—	21	—	21
—	—	7	3	3	—	2	—	—	—	3	5	2	1	2	2	3	—	—	—	1	—	23	11	34
2	1	—	—	1	—	1	—	—	—	—	1	—	—	—	—	—	—	—	—	—	—	4	2	6
—	—	—	1	1	1	—	—	1	3	3	3	2	2	3	5	5	4	9	9	1	—	25	28	53
2	1	—	—	—	—	2	—	5	1	2	2	1	1	—	1	—	1	—	2	—	1	12	10	22
—	1	2	1	—	—	—	—	2	—	12	5	19	13	30	14	32	25	51	49	2	1	150	109	259
—	—	1	—	—	—	—	—	1	—	2	4	6	1	9	3	6	7	62	138	2	—	89	153	242
1	2	2	1	—	—	—	—	—	—	—	—	—	1	—	1	—	1	—	1	—	—	3	7	10
17	15	12	20	3	5	2	1	2	2	5	2	1	3	4	4	4	3	7	6	—	—	57	61	118
4	—	3	2	—	—	—	—	—	4	3	1	3	3	—	—	5	1	2	2	—	—	20	13	33
605	517	176	167	—	—	—	—	—	—	—	—	—	—	—	—	—	—	—	—	—	—	781	684	1465
—	—	62	60	8	7	4	—	—	3	12	5	3	6	1	2	3	2	6	13	1	—	100	98	198
—	—	—	—	—	—	—	—	—	—	2	2	3	—	—	1	1	—	1	—	1	—	8	3	11
—	—	2	1	—	—	—	—	2	1	4	—	8	4	4	8	5	3	3	5	—	—	28	22	50
—	—	—	—	—	—	—	—	1	—	2	1	1	—	1	1	3	1	2	1	—	1	10	5	15
3	—	—	1	2	1	—	—	—	3	1	6	4	8	8	11	7	11	10	20	—	—	35	61	96
—	—	1	—	2	—	—	—	—	2	—	—	3	2	2	7	4	2	6	3	—	—	18	16	34
—	—	—	—	—	—	—	—	—	3	—	5	—	5	—	2	—	—	—	—	—	—	—	15	15
—	—	—	—	—	—	—	—	—	—	—	15	—	10	—	3	—	—	—	—	—	2	—	30	30
—	—	—	1	—	—	—	—	—	—	—	—	—	1	—	—	1	1	1	1	—	—	2	4	6
215	128	—	—	—	—	—	—	—	—	—	—	—	—	—	—	—	—	—	—	—	—	215	128	343
—	—	—	—	—	—	—	—	—	—	—	—	—	—	—	—	—	—	2	2	—	—	2	2	4
—	—	—	—	—	—	—	—	—	—	—	—	1	—	2	1	2	—	1	—	—	—	6	1	7
—	—	—	—	—	—	—	—	1	—	2	1	4	1	2	—	1	—	—	—	—	—	10	2	12
—	—	—	—	2	1	2	—	—	—	2	2	4	1	5	—	1	—	—	1	2	—	18	5	23
1	—	1	1	1	2	2	—	6	2	7	3	10	2	2	1	4	—	2	1	3	1	39	13	52
334	281	143	125	33	24	6	5	12	17	40	37	43	44	30	35	26	24	43	62	12	4	722	658	1380
1246	1003	530	466	90	81	49	8	65	91	211	245	231	237	176	179	168	156	266	392	29	15	3061	2873	5934

JOÃO PESSOA

FATOS VITAIS

NASCIDOS VIVOS	
NASCIDOS MORTOS	
ÓBITOS DE MENORES DE 1 ANO	
TOTAL DE ÓBITOS	

CAUSAS DE MORTE

Febres tifóide e paratifóides (1 e 2)	
Peste (3)	
Escarlatina (8)	
Coqueluche (9)	
Difteria (10)	
Tuberculose do aparelho respiratório (13)	
Outras tuberculoses (14 a 22)	
Malária (28)	
Sífilis (30)	
Gripe (33)	
Varíola (34): *a*) varíola major	
b) varíola minor (alastrim)	
c) não especificada	
Sarampo (35)	
Tifo exantemático (39)	
Disenterias (27): *a*) bacilar	
b) amebiana	
c) por outros protozoarios	
d) não especificada ou devida a outras causas	
Erisipela (11)	
Poliomielite aguda e polioencefalite aguda (36)	
Encefalite infecciosa aguda (letárgica ou epidêmica) (37)	
Meningite cérebro-espinhal (meningocócica) (6)	
Raiva (38 b)	
Tétano (12)	
Lepra (23)	
Infecção purulenta e septicemia (sem relação com a gravidez parto ou estado puerperal) (24)	
Febre amarela (38 a)	
Micoses (43)	
Outras doenças infecciosas e parasitárias (4, 5, 7, 25, 26, 29, 31, 32, 38 c a f, 39 a 42, 44)	
Câncer e outros tumores malignos (45 a 55)	
Tumores não malignos ou cujo caráter maligno não foi especificado (56 e 57)	
Reumatismo crônico e gota (59 e 60)	
Diabetes melitus (61)	
Alcoolismo agudo ou crônico (77)	
Avitaminoses, outras doenças gerais, doenças do sangue e envenenamentos crônicos (58, 62 a 76, 78 e 79)	
Meningite não meningocócica (simples) e doenças da medula espinhal (81 e 82)	
Lesões intracranianas de origem vascular (83)	
Outras doenças do sistema nervoso e dos órgãos dos sentidos (80, 84 a 89)	
Doenças do coração (90 a 95)	
Outras doenças do aparelho circulatório (96 a 103)	
Bronquites (106)	
Pneumonias e broncopneumonia (107 a 109)	
Outras doenças do aparelho respiratório (104, 105, 110 a 114)	
Diarréia e enterite (119 e 120): *a*) diarréia e enterite (abaixo de 2 anos) (119)	
b) diarréia, enterite e ulceração intestinal (2 anos e acima) (120)	
Apendicite (121)	
Doenças do fígado e das vias biliares (124 a 127)	
Outras doenças do aparelho digestivo (115 a 118, 122, 123, 128 e 129)	
Nefrites (130 a 132)	
Outras doenças do aparelho urinário e do aparelho genital (133 a 139)	
Septicemia e infecções puerperais (140 e 147)	
Outras doenças e acidentes da gravidez, do parto e do estado puerperal (141 a 146, 148 a 150)	
Doenças da pele e do tecido celular, dos ossos e dos órgãos da locomoção (151 a 156)	
Debilidade congênita, vícios de conformação congênitos, nascimento prematuro e doenças peculiares ao 1.º ano de vida (157 a 161)	
Senilidade (162)	
Suicídios (163 e 164)	
Homicídios (165 a 168)	
Acidentes de automóveis (todos os veículos movidos a motor) (170)	
Outras mortes violentas ou acidentais, exceto suicídios e homicídios ou acidentes de automóveis (169, 171 a 198)	
Causas não especificadas ou mal definidas (199 e 200)	

NOTA — Os números entre parêntesis correspondem aos da Nomenclatura Internacional Detalhada de Causas de Morte.

— 1942

JANEIRO	FEVEREIRO	MARÇO	ABRIL	MAIO	JUNHO	JULHO	AGOSTO	SETEMBRO	OUTUBRO	NOVEMBRO	DEZEMBRO	TOTAL
216	189	305	259	251	295	261	237	259	292	236	247	3 047
12	15	15	11	12	12	16	22	11	16	8	14	164
72	61	117	96	84	70	56	49	42	43	43	36	769
203	171	255	224	226	180	179	178	149	156	145	139	2 205
4	1	—	—	1	2	4	2	1	1	2	—	18
—	—	—	—	—	—	—	—	—	—	—	—	—
—	—	—	—	—	—	—	—	—	—	—	—	—
—	—	—	—	—	1	—	1	—	—	—	—	2
1	1	—	—	—	2	1	—	—	—	2	—	7
17	13	19	19	18	20	16	14	10	16	10	13	185
1	1	—	2	2	—	—	—	—	—	—	2	8
7	4	5	14	6	5	15	21	10	9	12	9	117
—	3	1	2	3	4	2	3	1	2	3	1	25
5	2	1	—	2	4	1	2	5	6	1	—	29
—	—	—	—	—	—	—	—	—	—	—	—	—
—	—	—	—	—	—	—	—	—	—	—	—	—
—	—	—	—	—	—	—	—	—	—	—	—	—
—	—	—	—	—	—	—	—	—	—	—	—	—
—	—	—	—	—	—	—	—	—	—	—	—	—
—	—	1	—	—	—	—	—	—	—	1	—	2
1	3	7	8	7	2	4	1	3	1	—	1	33
—	—	—	—	—	—	—	—	—	—	—	—	—
10	4	3	5	10	9	10	11	9	1	3	1	76
—	—	—	—	—	—	—	—	2	—	—	1	3
—	—	—	—	—	—	—	—	—	—	—	—	—
1	—	—	—	—	—	—	—	—	—	—	—	1
—	—	—	—	—	—	—	—	—	—	—	—	—
—	—	—	—	—	—	—	—	—	—	—	—	—
1	—	—	1	1	—	—	—	—	2	1	—	6
—	—	—	—	—	—	—	—	—	—	—	—	—
1	1	4	—	3	1	3	4	—	2	2	—	21
—	—	—	—	—	—	—	—	—	—	—	—	—
—	—	—	—	—	—	—	—	—	—	—	—	—
4	2	7	2	7	5	1	5	2	1	2	2	40
6	8	2	4	9	3	9	3	6	1	7	4	62
—	—	3	—	—	—	—	—	—	—	—	—	3
1	1	2	—	—	2	1	—	—	—	—	1	8
—	2	2	1	—	—	1	1	1	1	1	—	10
—	—	—	—	—	—	1	—	—	—	1	—	2
2	2	2	—	1	2	—	—	—	—	1	2	12
—	1	—	3	—	—	—	—	—	—	—	—	4
5	4	4	6	6	2	3	3	5	5	2	5	50
10	4	—	4	3	6	5	7	8	7	8	5	65
8	15	14	14	11	6	12	16	20	15	8	12	151
6	3	1	2	7	8	2	2	3	2	3	2	41
—	—	1	—	—	—	3	2	—	—	—	—	6
—	1	1	1	—	—	—	2	2	—	—	2	9
1	—	—	2	1	—	—	1	—	1	2	2	10
64	49	123	90	77	58	46	28	25	30	34	38	662
—	—	5	5	5	5	—	—	2	1	4	3	26
—	—	1	1	1	—	—	—	—	—	—	1	4
9	6	3	9	5	3	4	6	1	4	5	4	59
4	2	4	1	3	3	—	3	2	3	1	3	29
6	5	2	6	7	—	7	6	6	6	8	7	66
1	1	4	3	8	3	3	8	—	3	2	2	38
—	1	1	1	1	—	—	—	—	3	1	—	8
2	1	1	1	1	—	—	—	—	2	1	3	12
—	—	—	—	—	—	—	—	—	—	—	—	—
10	11	10	9	12	12	9	10	9	12	8	2	114
3	2	1	2	—	—	3	5	2	1	1	1	21
—	1	—	—	—	1	—	—	—	—	—	1	3
—	—	—	—	—	—	—	—	—	—	—	—	—
1	1	—	—	—	1	1	—	—	—	—	—	4
4	6	9	2	—	—	4	2	5	3	3	2	40
7	9	13	4	8	12	10	9	9	15	5	7	108

JOÃO PESSOA

CAUSAS DE MORTE

Febres tifóide e paratifóides (1 e 2)
Peste (3)
Escarlatina (8)
Coqueluche (9)
Difteria (10)
Tuberculose do aparelho respiratório (13)
Outras tuberculoses (14 a 22)
Malária (28)
Sífilis (30)
Gripe (33)
Varíola (34): *a*) variola major
b) varíola minor (alastrim)
c) não especificada
Sarampo (35)
Tifo exantemático (39)
Disenterias (27): *a*) bacilar
b) amebiana
c) por outros protozoarios
d) não especificada ou devida a outras causas
Erisipela (11)
Poliomielite aguda e polioencefalite aguda (36)
Encefalite infecciosa aguda (letárgica ou epidêmica) (37)
Meningite cérebro-espinhal (meningocócica) (6)
Raiva (38 b)
Tétano (12)
Lepra (23)
Infecção purulenta e septicemia (sem relação com a gravidez parto ou estado puerperal) (24)
Febre amarela (38 a)
Micoses (43)
Outras doenças infecciosas e parasitárias (4, 5, 7, 25, 26, 29, 31, 32, 38 c a f, 39 a 42, 44)
Câncer e outros tumores malignos (45 a 55)
Tumores não malignos ou cuio caráter maligno não foi especificado (56 e 57)
Reumatismo crônico e gota (59 e 60)
Diabetes melitus (61)
Alcoolismo agudo ou crônico (77)
Avitaminoses, outras doenças gerais, doenças do sangue e envenenamentos crônicos (58, 62 a 76, 78 e 79)
Meningite não meningocócica (simples) e doenças da medula espinhal (81 e 82)
Lesões intracranianas de origem vascular (83)
Outras doenças do sistema nervoso e dos órgãos dos sentidos (80, 84 a 89)
Doenças do coração (90 a 95)
Outras doenças do aparelho circulatório (96 a 105)
Bronquites (106)
Pneumonias e broncopneumonia (107 a 109)
Outras doenças do aparelho respiratório (104, 105, 110 a 114)
Diarréia e enterite (119 e 120): *a*) diarréia e enterite (abaixo de 2 anos) (119)
b) diarréia, enterite e ulceração intestinal (2 anos e acima) (120)
Apendicite (121)
Doenças do fígado e das vias biliares (124 a 127)
Outras doenças do aparelho digestivo (115 a 118, 122, 123, 128 e 129)
Nefrites (130 a 132)
Outras doenças do aparelho urinário e do aparelho genital (133 a 139)
Septicemia e infecções puerperais (140 e 147)
Outras doenças e acidentes da gravidez, do parto e do estado puerperal (141 a 146, 148 a 150)
Doenças da pele e do tecido celular, dos ossos e dos órgãos da locomoção (151 a 156)
Debilidade congênita, vícios de conformação congênitos, nascimento prematuro e doenças peculiares ao 1.º ano de vida (157 a 161)
Senilidade (162)
Suicídios (163 e 164)
Homicídios (165 a 168)
Acidentes de automóveis (todos os veículos movidos a motor) (170)
Outras mortes violentas ou acidentais, exceto suicídios e homicídios ou acidentes de automóveis (169, 171 a 198)
Causas não especificadas ou mal definidas (199 e 200)

TOTAL

NOTA — Os números entre parêntesis correspondem aos da Nomenclatura Internacional Detalhada de Causas de Morte.

— 1942

GRUPOS DE IDADE (anos)

Menores de 1 ano		1–4		5–9		10–14		15–19		20–29		30–39		40–49		50–59		60 +		Ignorada		TOTAL		
M	F	M	F	M	F	M	F	M	F	M	F	M	F	M	F	M	F	M	F	M	F	M	F	Geral
—	—	1	—	—	1	1	1	—	—	3	1	1	2	2	2	1	1	—	1	—	—	9	9	18
—	—	—	—	—	—	—	—	—	—	—	—	—	—	—	—	—	—	—	—	—	—	—	—	—
—	—	—	—	—	—	—	—	—	—	—	—	—	—	—	—	—	—	—	—	—	—	—	—	—
—	1	—	1	—	—	—	—	—	—	—	—	—	—	—	—	—	—	—	—	—	—	—	2	2
1	1	4	1	—	—	—	—	—	—	—	—	—	—	—	—	—	—	—	—	—	—	5	2	7
1	1	1	3	—	1	—	3	7	6	29	35	25	24	11	4	11	10	5	7	—	1	90	95	185
—	—	—	1	—	—	—	—	—	—	1	1	—	—	2	1	1	—	—	—	—	1	4	4	8
7	6	5	10	4	9	2	1	2	4	4	6	5	7	7	7	4	5	12	10	—	—	52	65	117
7	3	1	3	—	—	—	—	1	1	—	—	2	—	1	1	1	1	—	3	—	—	13	12	25
6	6	1	5	—	—	—	—	—	—	—	—	—	1	1	—	1	2	3	3	—	—	12	17	29
—	—	—	—	—	—	—	—	—	—	—	—	—	—	—	—	—	—	—	—	—	—	—	—	—
—	—	—	—	—	—	—	—	—	—	—	—	—	—	—	—	—	—	—	—	—	—	—	—	—
—	—	—	—	—	—	—	—	—	—	—	—	—	—	—	—	—	—	—	—	—	—	—	—	—
—	—	—	—	—	—	—	—	—	—	—	—	—	—	—	—	—	—	—	—	—	—	—	—	—
—	—	—	—	—	—	—	—	—	—	—	—	—	—	—	—	—	—	—	—	—	—	—	—	—
—	—	—	2	—	—	—	—	—	—	—	—	—	—	—	—	—	—	—	—	—	—	—	2	2
5	2	1	3	—	3	1	—	—	—	1	1	—	5	1	2	2	4	2	4	1	—	14	24	38
—	—	—	—	—	—	—	—	—	—	—	—	—	—	—	—	—	—	—	—	—	—	—	—	—
1	2	—	2	2	2	1	1	1	2	7	6	3	3	4	7	2	3	13	14	—	—	34	42	76
—	—	—	—	—	—	—	—	—	—	—	—	—	—	—	—	—	1	1	1	—	—	1	2	3
—	—	—	—	—	—	—	—	—	—	—	—	—	—	—	—	—	—	—	—	—	—	—	—	—
—	1	—	—	—	—	—	—	—	—	—	—	—	—	—	—	—	—	—	—	—	—	—	1	1
—	—	—	—	—	—	—	—	—	—	—	—	—	—	—	—	—	—	—	—	—	—	—	—	—
—	—	—	—	—	—	—	—	—	—	—	—	—	—	—	—	—	—	—	—	—	—	—	—	—
—	—	—	—	—	—	—	—	—	—	—	—	—	—	—	—	—	—	—	—	—	—	—	—	—
2	—	—	1	—	—	—	—	—	1	—	2	—	—	—	—	—	—	—	—	—	—	2	4	6
—	—	—	—	—	—	—	—	—	—	—	—	—	—	—	—	—	—	—	—	—	—	—	—	—
2	1	1	1	—	—	—	—	3	—	—	—	—	4	3	—	1	2	1	2	—	—	11	10	21
—	—	—	—	—	—	—	—	—	—	—	—	—	—	—	—	—	—	—	—	—	—	—	—	—
—	—	—	—	—	—	—	—	—	—	—	—	—	—	—	—	—	—	—	—	—	—	—	—	—
3	1	6	10	6	4	3	—	—	—	2	—	—	1	—	—	1	—	2	1	—	—	23	17	40
—	—	—	2	—	—	—	—	—	2	2	5	1	7	3	13	5	6	3	13	—	—	14	48	62
—	—	—	—	—	—	—	—	—	—	—	—	—	—	—	3	—	—	—	—	—	—	—	3	3
—	—	—	—	—	—	—	—	—	1	—	1	1	1	—	—	1	—	—	3	—	—	2	6	8
—	—	—	—	—	—	—	—	—	1	—	—	—	1	1	1	—	1	3	2	—	—	4	6	10
—	—	—	—	—	—	—	—	1	—	—	—	1	—	—	—	—	—	—	—	—	—	2	—	2
1	—	—	—	1	—	—	—	—	1	1	2	2	2	1	—	—	1	—	—	—	—	6	6	12
2	—	—	1	—	—	—	—	—	—	—	—	—	—	—	—	—	—	—	1	—	—	2	2	4
1	1	1	1	1	—	—	2	—	—	2	4	1	—	3	3	2	3	8	17	—	—	19	31	50
3	1	1	—	—	—	2	1	—	—	6	6	6	9	9	4	4	3	6	3	1	—	38	27	65
1	1	—	—	—	—	—	—	—	—	5	2	6	8	13	6	15	16	37	39	—	2	77	74	151
—	—	—	—	—	—	—	—	—	—	1	—	—	—	3	1	6	—	11	19	—	—	21	20	41
3	—	—	—	—	—	—	—	—	—	—	—	—	—	—	—	—	—	2	1	—	—	5	1	6
1	1	1	1	—	—	—	—	—	—	1	1	—	—	1	—	—	—	1	1	—	—	5	4	9
—	—	2	—	—	—	—	—	—	—	1	—	1	—	1	—	3	—	2	—	—	—	10	—	10
278	276	51	57	—	—	—	—	—	—	—	—	—	—	—	—	—	—	—	—	—	—	329	333	662
—	—	8	13	1	—	1	1	—	—	—	—	—	1	—	—	—	—	1	—	—	—	11	15	26
—	—	—	—	—	—	—	1	1	—	—	—	—	—	—	—	1	—	1	—	—	—	3	1	4
1	1	2	2	—	—	—	—	1	—	1	4	6	4	4	9	8	6	4	6	—	—	27	32	59
—	2	1	1	1	1	—	—	—	1	1	1	4	1	4	2	4	1	2	2	—	—	17	12	29
1	1	1	1	—	1	1	3	—	—	10	6	6	8	8	4	5	3	2	5	—	—	34	32	66
2	1	3	1	—	1	1	—	1	2	1	3	1	6	3	1	3	2	5	—	1	—	21	17	38
—	—	—	—	—	—	—	—	—	1	—	5	—	2	—	—	—	—	—	—	—	—	—	8	8
—	—	—	—	—	—	—	—	—	1	—	4	—	5	—	1	—	—	—	—	—	1	—	12	12
—	—	—	—	—	—	—	—	—	—	—	—	—	—	—	—	—	—	—	—	—	—	—	—	—
58	55	1	—	—	—	—	—	—	—	—	—	—	—	—	—	—	—	—	—	—	—	59	55	114
—	—	—	—	—	—	—	—	—	—	—	—	—	—	—	—	—	—	6	15	—	—	6	15	21
—	—	—	—	—	—	—	—	—	—	2	—	—	—	1	—	—	—	—	—	—	—	3	—	3
—	—	—	—	—	—	—	—	—	—	—	—	—	—	—	—	—	—	—	—	—	—	—	—	—
—	—	—	—	—	1	—	—	1	—	—	—	—	—	1	—	—	—	1	—	—	—	3	1	4
—	1	4	—	1	—	1	1	—	—	10	1	6	—	6	4	—	—	5	—	—	—	33	7	40
9	7	12	8	4	1	1	1	—	—	6	6	3	9	7	8	1	5	4	16	—	—	47	61	108
396	373	109	131	21	25	15	16	19	24	97	103	81	111	101	84	83	76	143	189	3	5	1 068	1 137	2 205

JOÃO PESSOA

FATOS VITAIS

NASCIDOS VIVOS.....
NASCIDOS MORTOS.....
ÓBITOS DE MENORES DE 1 ANO.....
TOTAL DE ÓBITOS.....

CAUSAS DE MORTE

Febres tifóide e paratifóides (1 e 2).....
Peste (3).....
Escarlatina (8).....
Coqueluche (9).....
Difteria (10).....
Tuberculose do aparelho respiratório (13).....
Outras tuberculoses (14 a 22).....
Malária (28).....
Sífilis (30).....
Gripe (33).....
Varíola (34): *a*) varíola major.....
b) varíola minor (alastrim).....
c) não especificada.....
Sarampo (35).....
Tifo exantemático (39).....
Disenterias (27): *a*) bacilar.....
b) amebiana.....
c) por outros protozoarios.....
d) não especificada ou devida a outras causas.....
Erisipela (11).....
Poliomielite aguda e polioencefalite aguda (36).....
Encefalite infecciosa aguda (letárgica ou epidêmica) (37).....
Meningite cérebro-espinhal (meningocócica) (6).....
Raiva (38 b).....
Tétano (12).....
Lepra (23).....
Infecção purulenta e septicemia (sem relação com a gravidez parto ou estado puerperal) (24).....
Febre amarela (38 a).....
Micoses (43).....
Outras doenças infecciosas e parasitárias (4, 5, 7, 25, 26, 29, 31, 32, 38 c a f, 39 a 42, 44).....
Câncer e outros tumores malignos (45 a 55).....
Tumores não malignos ou cujo caráter maligno não foi especificado (56 e 57).....
Reumatismo crônico e gota (59 e 60).....
Diabetes melitus (61).....
Alcoolismo agudo ou crônico (77).....
Avitaminoses, outras doenças gerais, doenças do sangue e envenenamentos crônicos (58, 62 a 76, 78 e 79).....
Meningite não meningocócica (simples) e doenças da medula espinhal (81 e 82).....
Lesões intracranianas de origem vascular (83).....
Outras doenças do sistema nervoso e dos órgãos dos sentidos (80, 84 a 89).....
Doenças do coração (90 a 95).....
Outras doenças do aparelho circulatório (96 a 103).....
Bronquites (106).....
Pneumonias e broncopneumonia (107 a 109).....
Outras doenças do aparelho respiratório (104, 105, 110 a 114).....
Diarréia e enterite (119 e 120): *a*) diarréia e enterite (abaixo de 2 anos) (119).....
b) diarréia, enterite e ulceração intestinal (2 anos e acima) (120).....
Apendicite (121).....
Doenças do fígado e das vias biliares (124 a 127).....
Outras doenças do aparelho digestivo (115 a 118, 122, 123, 128 e 129).....
Nefrites (130 a 132).....
Outras doenças do aparelho urinário e do aparelho genital (133 a 139).....
Septicemia e infecções puerperais (140 e 147).....
Outras doenças e acidentes da gravidez, do parto e do estado puerperal (141 a 146, 148 a 150).....
Doenças da pele e do tecido celular, dos ossos e dos órgãos da locomoção (151 a 156).....
Debilidade congênita, vícios de conformação congênitos, nascimento prematuro e doenças peculiares ao 1.º ano de vida (157 a 161).....
Senilidade (162).....
Suicídios (163 e 164).....
Homicídios (165 a 168).....
Acidentes de automóveis (todos os veículos movidos a motor) (170).....
Outras mortes violentas ou acidentais, exceto suicídios e homicídios ou acidentes de automóveis (169, 171 a 198).....
Causas não especificadas ou mal definidas (199 e 200).....

NOTA — Os números entre parêntesis correspondem aos da Nomenclatura Internacional Detalhada de Causas de Morte.

— 1943

JANEIRO	FEVEREIRO	MARÇO	ABRIL	MAIO	JUNHO	JULHO	AGOSTO	SETEMBRO	OUTUBRO	NOVEMBRO	DEZEMBRO	TOTAL
195	181	267	223	248	233	304	197	300	299	297	308	3 052
12	7	14	17	12	13	16	15	10	14	18	20	168
67	86	92	64	70	46	52	38	54	63	46	47	725
200	216	240	211	197	175	177	170	160	188	139	162	2 235
1	3	3	2	1	2	1	—	—	4	—	1	18
—	—	—	—	—	—	—	—	—	—	—	—	—
—	—	—	—	—	—	—	—	—	—	—	—	—
1	1	—	1	—	—	—	—	—	2	2	2	9
—	—	1	4	—	—	—	—	1	—	—	—	6
11	19	22	13	17	16	22	22	15	17	13	21	208
1	—	3	1	1	—	—	2	—	—	—	—	8
8	2	10	14	5	14	17	8	9	14	11	8	120
5	—	2	2	1	4	5	1	3	—	—	1	24
—	3	5	3	2	2	3	2	2	2	3	3	30
—	—	—	—	—	—	—	—	—	—	—	—	—
—	—	—	—	—	—	—	—	—	—	—	—	—
—	—	—	—	—	—	—	1	—	—	—	—	1
—	—	1	4	6	17	6	12	3	2	1	3	55
—	—	—	—	—	—	—	—	—	—	—	—	—
—	1	—	—	—	—	—	—	—	—	—	—	1
7	—	2	1	2	3	1	3	3	5	—	1	28
—	—	2	—	—	—	—	—	—	—	—	—	2
3	7	3	6	6	2	2	1	5	1	—	2	38
2	—	—	—	1	—	—	—	—	1	—	—	4
—	—	—	1	—	—	—	—	—	1	—	—	2
—	—	—	—	—	—	—	1	—	—	—	—	1
—	—	—	—	—	—	—	—	—	—	—	—	—
—	—	—	—	—	—	—	—	1	—	—	—	1
—	—	—	—	—	—	—	—	—	—	—	1	1
—	—	—	—	—	—	—	—	—	—	—	—	—
1	—	2	5	6	2	—	—	1	2	3	2	24
—	—	—	—	—	—	—	—	—	—	—	—	—
—	—	—	—	—	—	—	—	—	—	—	—	—
6	11	6	4	12	7	2	4	9	4	4	7	76
4	6	6	3	—	3	5	4	3	1	3	—	38
2	1	—	—	—	—	—	—	1	1	—	1	6
1	—	2	2	—	1	1	2	—	—	1	—	10
1	1	—	1	—	1	—	1	—	1	—	—	6
—	—	—	—	—	—	—	—	—	—	—	—	—
1	1	—	1	2	—	—	—	3	2	—	—	10
—	1	—	1	2	2	—	—	—	—	—	1	7
4	9	2	4	—	1	7	7	—	5	5	5	49
11	2	7	10	10	7	7	6	7	7	1	6	81
15	12	4	6	8	11	17	11	5	17	9	7	122
3	3	4	4	2	—	1	5	5	7	3	6	45
1	—	1	1	—	—	1	1	—	—	—	1	6
4	3	—	3	2	1	1	1	1	3	6	2	27
1	2	3	—	2	—	—	1	1	1	3	3	17
78	78	99	63	65	32	37	31	39	50	33	34	639
2	3	5	1	—	2	5	5	5	2	5	1	36
1	1	—	—	—	—	—	—	—	—	—	—	2
4	5	5	9	2	6	3	2	6	5	4	5	56
1	1	1	3	4	1	2	1	2	7	—	2	25
2	4	2	4	5	8	7	13	10	3	7	6	71
3	2	4	5	1	4	2	2	—	1	3	6	35
—	—	1	1	—	1	—	—	1	2	—	—	6
—	1	3	—	1	1	—	—	—	—	—	—	6
—	—	—	—	—	—	—	—	—	—	—	1	1
4	10	7	10	13	10	10	7	8	8	8	11	106
—	1	3	4	—	1	1	3	4	—	1	—	18
1	—	—	1	—	1	—	—	—	—	—	—	3
—	—	—	—	—	—	—	—	1	—	—	1	2
1	—	—	—	—	—	1	—	—	—	—	—	2
3	1	6	3	6	2	—	3	4	3	4	2	37
6	21	13	10	12	10	10	7	2	7	6	9	113

JOÃO PESSOA

CAUSAS DE MORTE

Febres tifóide e paratifóides (1 e 2)	
Peste (3)	
Escarlatina (8)	
Coqueluche (9)	
Difteria (10)	
Tuberculose do aparelho respiratório (13)	
Outras tuberculoses (14 a 22)	
Malária (28)	
Sífilis (30)	
Gripe (33)	
Varíola (34): *a*) varíola major	
b) varíola minor (alastrim)	
c) não especificada	
Sarampo (35)	
Tifo exantemático (39)	
Disenterias (27): *a*) bacilar	
b) amebiana	
c) por outros protozoarios	
d) não especificada ou devida a outras causas	
Erisipela (11)	
Poliomielite aguda e polioencefalite aguda (36)	
Encefalite infecciosa aguda (letárgica ou epidêmica) (37)	
Meningite cérebro-espinhal (meningocócica) (6)	
Raiva (38 b)	
Tétano (12)	
Lepra (23)	
Infecção purulenta e septicemia sem relação com a gravidez parto ou estado puerperal) (24)	
Febre amarela (38 a)	
Micoses (43)	
Outras doenças infecciosas e parasitárias (4, 5, 7, 25, 26, 29, 31, 32, 38 c a f, 39 a 42, 44)	
Câncer e outros tumores malignos (45 a 55)	
Tumores não malignos ou cujo caráter maligno não foi especificado (56 e 57)	
Reumatismo crônico e gota (59 e 60)	
Diabetes melitus (61)	
Alcoolismo agudo ou crônico (77)	
Avitaminoses, outras doenças gerais, doenças do sangue e envenenamentos crônicos (58, 62 a 76, 78 e 79)	
Meningite não meningocócica (simples) e doenças da medula espinhal (81 e 82)	
Lesões intracranianas de origem vascular (83)	
Outras doenças do sistema nervoso e dos órgãos dos sentidos (80, 84 a 89)	
Doenças do coração (90 a 95)	
Outras doenças do aparelho circulatório (96 a 103)	
Bronquites (106)	
Pneumonias e broncopneumonia (107 a 109)	
Outras doenças do aparelho respiratório (104, 105, 110 a 114)	
Diarréia e enterite (119 e 120): *a*) diarréia e enterite (abaixo de 2 anos) (119)	
b) diarréia, enterite e ulceração intestinal (2 anos e acima) (120)	
Apendicite (121)	
Doenças do fígado e das vias biliares (124 a 127)	
Outras doenças do aparelho digestivo (115 a 118, 122, 123, 128 e 129)	
Nefrites (130 a 132)	
Outras doenças do aparelho urinário e do aparelho genital (133 a 139)	
Septicemia e infecções puerperais (140 e 147)	
Outras doenças e acidentes da gravidez, do parto e do estado puerperal (141 a 146, 148 a 150)	
Doenças da pele e do tecido celular, dos ossos e dos órgãos da locomoção (151 a 156)	
Debilidade congênita, vícios de conformação congênitos, nascimento prematuro e doenças peculiares ao 1.º ano de vida (157 a 161)	
Senilidade (162)	
Suicídios (163 e 164)	
Homicídios (165 a 168)	
Acidentes de automóveis (todos os veículos movidos a motor) (170)	
Outras mortes violentas ou acidentais, exceto suicídios e homicídios ou acidentes de automóveis (169, 171 a 198)	
Causas não especificadas ou mal definidas (199 e 200)	
TOTAL	

NOTA — Os números entre parêntesis correspondem aos da Nomenclatura Internacional Detalhada de Causas de Morte.

— 1943

GRUPOS DE IDADE (anos)

Menores de 1 ano		1–4		5–9		10–14		15–19		20–29		30–39		40–49		50–59		60 +		Ignorada		TOTAL		
M	F	M	F	M	F	M	F	M	F	M	F	M	F	M	F	M	F	M	F	M	F	M	F	Geral
—	—	—	—	1	1	—	—	1	—	5	3	3	2	—	2	—	—	—	—	—	—	10	8	18
—	—	—	—	—	—	—	—	—	—	—	—	—	—	—	—	—	—	—	—	—	—	—	—	—
—	—	—	—	—	—	—	—	—	—	—	—	—	—	—	—	—	—	—	—	—	—	—	—	—
—	4	3	2	—	—	—	—	—	—	—	—	—	—	—	—	—	—	—	—	—	—	3	6	9
—	1	2	3	—	—	—	—	—	—	—	—	—	—	—	—	—	—	—	—	—	—	2	4	6
—	1	—	3	—	1	3	1	9	10	29	34	21	28	17	16	9	9	7	8	1	1	96	112	208
—	—	—	—	—	—	—	—	—	—	2	2	—	1	1	1	1	—	—	—	—	—	4	4	8
1	2	11	18	6	5	2	3	4	3	6	6	6	4	9	8	5	4	8	8	1	—	59	61	120
3	3	—	—	—	—	—	—	1	2	1	2	2	2	1	3	3	—	—	1	—	—	11	13	24
5	9	2	7	—	—	—	—	1	—	—	—	—	—	—	—	—	3	3	—	—	—	11	19	30
—	—	—	—	—	—	—	—	—	—	—	—	—	—	—	—	—	—	—	—	—	—	—	—	—
—	—	—	—	—	—	—	—	—	—	—	—	—	—	—	—	—	—	—	—	—	—	—	—	—
—	—	—	—	—	1	—	—	—	—	—	—	—	—	—	—	—	—	—	—	—	—	—	1	1
5	4	13	23	4	2	—	2	—	1	—	—	—	1	—	—	—	—	—	—	—	—	22	33	55
—	—	—	—	—	—	—	—	—	—	—	—	—	—	—	—	—	—	—	—	—	—	—	—	—
—	—	—	—	—	1	—	—	—	—	—	—	—	—	—	—	—	—	—	—	—	—	—	1	1
2	3	1	5	1	—	—	1	1	—	1	—	2	1	1	1	2	—	3	3	—	—	14	14	28
—	—	—	—	—	—	—	—	—	—	—	—	—	—	—	1	—	—	—	1	—	—	—	2	2
1	1	3	5	—	—	—	—	—	1	1	4	1	—	—	3	1	2	6	9	—	—	13	25	38
—	—	1	—	—	—	—	—	—	—	1	—	—	—	—	—	—	1	—	1	—	—	2	2	4
—	—	—	1	—	—	—	—	—	—	—	—	—	1	—	—	—	—	—	—	—	—	—	2	2
—	—	—	—	1	—	—	—	—	—	—	—	—	—	—	—	—	—	—	—	—	—	1	—	1
—	—	—	—	—	—	—	—	—	—	—	—	—	—	—	—	—	—	—	—	—	—	—	—	—
—	—	—	—	1	—	—	—	—	—	—	—	—	—	—	—	—	—	—	—	—	—	1	—	1
—	—	1	—	—	—	—	—	—	—	—	—	—	—	—	—	—	—	—	—	—	—	1	—	1
—	—	—	—	—	—	—	—	—	—	—	—	—	—	—	—	—	—	—	—	—	—	—	—	—
1	—	—	1	1	—	2	1	—	—	1	1	—	—	1	4	1	2	2	4	1	1	10	14	24
—	—	—	—	—	—	—	—	—	—	—	—	—	—	—	—	—	—	—	—	—	—	—	—	—
—	—	—	—	—	—	—	—	—	—	—	—	—	—	—	—	—	—	—	—	—	—	—	—	—
2	1	10	24	11	10	6	—	2	—	1	2	—	—	1	1	1	1	—	2	—	1	34	42	76
—	—	—	—	—	—	1	1	—	—	1	—	1	6	1	5	1	7	5	8	—	1	10	28	38
1	—	—	—	—	—	1	—	—	—	1	—	1	1	—	1	1	1	—	—	—	—	3	3	6
—	—	—	—	—	—	—	—	—	—	—	2	—	—	—	2	1	1	1	1	—	—	4	6	10
—	—	—	—	—	—	—	—	—	—	—	—	—	—	—	1	1	—	2	2	—	—	3	3	6
—	—	—	—	—	—	—	—	—	—	—	—	—	—	—	—	—	—	—	—	—	—	—	—	—
3	—	1	2	—	1	—	—	—	—	—	—	—	1	—	—	1	—	1	—	—	—	6	4	10
1	3	1	—	—	—	—	—	—	—	—	—	—	—	1	—	—	—	—	1	—	—	3	4	7
1	1	—	—	—	—	—	—	1	1	2	—	1	2	4	5	2	3	13	12	—	1	24	25	49
4	2	1	1	—	—	—	1	2	4	10	9	10	8	5	2	10	4	3	4	1	—	46	35	81
—	1	1	—	—	—	—	—	1	—	3	1	5	4	7	6	8	7	34	43	—	1	59	63	122
—	1	—	—	—	—	—	—	—	—	1	1	1	1	2	—	2	1	11	22	—	—	17	26	43
—	—	3	—	—	—	—	—	—	—	—	—	—	—	—	—	—	—	1	2	—	—	4	2	6
4	4	2	8	—	—	—	—	—	1	1	1	2	1	1	—	—	—	—	1	—	1	10	17	27
1	—	2	1	1	—	—	—	—	—	1	—	1	—	—	2	1	—	4	3	—	—	11	6	17
266	240	70	63	—	—	—	—	—	—	—	—	—	—	—	—	—	—	—	—	—	—	336	303	639
—	—	14	19	—	1	—	—	—	—	—	—	—	—	—	—	—	1	—	—	—	1	14	22	36
—	—	—	—	—	1	—	—	—	—	—	—	1	—	—	—	—	—	—	—	—	—	1	1	2
2	1	—	1	—	1	—	—	1	1	3	3	5	3	9	9	4	5	4	4	—	—	28	28	56
1	4	—	2	1	—	—	1	—	—	—	—	3	2	1	1	1	—	3	5	—	—	10	15	25
—	3	1	1	1	2	—	1	4	3	4	11	6	7	2	3	8	2	3	7	2	—	31	40	71
3	—	2	2	1	3	—	—	1	—	—	—	2	2	—	—	4	1	4	8	—	—	17	16	33
—	—	—	—	—	—	—	—	—	1	—	2	—	3	—	—	—	—	—	—	—	—	—	6	6
—	—	—	—	—	—	—	—	—	1	—	2	—	3	—	—	—	—	—	—	—	—	—	6	6
—	—	—	—	—	—	—	—	—	—	—	—	—	—	1	—	—	—	—	—	—	—	1	—	1
63	42	1	—	—	—	—	—	—	—	—	—	—	—	—	—	—	—	—	—	—	—	64	42	106
—	—	—	—	—	—	—	—	—	—	—	—	—	—	—	—	—	—	2	12	4	—	6	12	18
—	—	—	—	—	—	—	—	—	—	1	1	—	1	—	—	—	—	—	—	—	—	1	2	3
—	—	—	—	—	—	—	—	—	—	—	—	1	—	—	1	—	—	—	—	—	—	1	1	2
—	—	—	—	1	—	—	—	—	—	1	—	—	—	—	—	—	—	—	—	—	—	2	—	2
—	—	2	1	—	—	1	—	4	2	9	3	5	—	5	1	1	—	—	2	1	—	28	9	37
12	12	11	7	3	5	4	—	1	4	4	6	3	12	—	3	5	9	5	7	—	—	48	65	113
382	343	159	200	34	35	20	12	34	35	90	96	83	97	70	82	74	64	125	181	11	8	1 082	1 153	2 235

JOÃO PESSOA

FATOS VITAIS

NASCIDOS VIVOS	
NASCIDOS MORTOS	
ÓBITOS DE MENORES DE 1 ANO	
TOTAL DE ÓBITOS	

CAUSAS DE MORTE

Febres tifóide e paratifóides (1 e 2)	
Peste (3)	
Escarlatina (8)	
Coqueluche (9)	
Difteria (10)	
Tuberculose do aparelho respiratório (13)	
Outras tuberculoses (14 a 22)	
Malária (28)	
Sífilis (30)	
Gripe (33)	
Varíola (34): *a*) varíola maior	
b) varíola minor (alastrim)	
c) não especificada	
Sarampo (35)	
Tifo exantemático (39)	
Disenterias (27): *a*) bacilar	
b) amebiana	
c) por outros protozoarios	
d) não especificada ou devida a outras causas	
Erisipela (11)	
Poliomielite aguda e polioencefalite aguda (36)	
Encefalite infecciosa aguda (letárgica ou epidêmica) (37)	
Meningite cérebro-espinhal (meningocócica) (6)	
Raiva (38 b)	
Tétano (12)	
Lepra (23)	
Infecção purulenta e septicemia (sem relação com a gravidez parto ou estado puerperal) (24)	
Febre amarela (38 a)	
Micoses (43)	
Outras doenças infecciosas e parasitárias (4, 5, 7, 25, 26, 29, 31, 32, 38 c a f, 39 a 42, 44)	
Câncer e outros tumores malignos (45 a 55)	
Tumores não malignos ou cujo caráter maligno não foi especificado (56 e 57)	
Reumatismo crônico e gota (59 e 60)	
Diabetes melitus (61)	
Alcoolismo agudo ou crônico (77)	
Avitaminoses, outras doenças gerais, doenças do sangue e envenenamentos crônicos (58, 62 a 76, 78 e 79)	
Meningite não meningocócica (simples) e doenças da medula espinhal (81 e 82)	
Lesões intracranianas de origem vascular (83)	
Outras doenças do sistema nervoso e dos órgãos dos sentidos (80, 84 a 89)	
Doenças do coração (90 a 95)	
Outras doenças do aparelho circulatório (96 a 103)	
Bronquites (106)	
Pneumonias e broncopneumonia (107 a 109)	
Outras doenças do aparelho respiratório (104, 105, 110 a 114)	
Diarréia e enterite (119 e 120): *a*) diarréia e enterite (abaixo de 2 anos) (119)	
b) diarréia, enterite e ulceração intestinal (2 anos e acima) (120)	
Apendicite (121)	
Doenças do fígado e das vias biliares (124 a 127)	
Outras doenças do aparelho digestivo (115 a 118, 122, 123, 128 e 129)	
Nefrites (130 a 132)	
Outras doenças do aparelho urinário e do aparelho genital (133 a 139)	
Septicemia e infecções puerperais (140 e 147)	
Outras doenças e acidentes da gravidez, do parto e do estado puerperal (141 a 146, 148 a 150)	
Doenças da pele e do tecido celular, dos ossos e dos órgãos da locomoção (151 a 156)	
Debilidade congênita, vícios de conformação congênitos, nascimento prematuro e doenças peculiares ao 1.º ano de vida (157 a 161)	
Senilidade (162)	
Suicídios (163 e 164)	
Homicídios (165 a 168)	
Acidentes de automóveis (todos os veículos movidos a motor) (170)	
Outras mortes violentas ou acidentais, exceto suicídios e homicídios ou acidentes de automóveis (169, 171 a 198)	
Causas não especificadas ou mal definidas (199 e 200)	

NOTA — Os números entre parêntesis correspondem aos da Nomenclatura Internacional Detalhada de Causas de Morte.

— 1944

JANEIRO	FEVEREIRO	MARÇO	ABRIL	MAIO	JUNHO	JULHO	AGOSTO	SETEMBRO	OUTUBRO	NOVEMBRO	DEZEMBRO	TOTAL
203	263	292	290	268	248	282	310	293	317	310	231	3 307
17	24	14	30	15	21	15	16	14	25	13	23	227
78	110	132	123	97	53	42	32	39	40	35	37	818
201	227	257	269	263	197	183	155	137	142	134	147	2 312
—	—	—	1	3	—	1	1	—	3	—	—	9
—	—	—	—	—	—	—	—	—	—	—	—	—
—	—	—	—	—	—	—	—	—	—	—	—	—
9	6	1	2	—	3	4	—	3	2	1	2	33
—	1	2	2	1	—	—	1	—	3	1	3	14
14	12	19	21	20	21	20	20	16	18	10	21	212
1	—	—	—	—	—	1	—	1	1	—	1	5
3	11	6	4	7	5	11	12	11	8	10	8	96
1	2	3	1	—	2	2	1	3	4	5	2	26
2	15	20	8	3	—	5	5	2	3	3	1	67
—	—	—	—	—	—	—	—	—	—	—	—	—
—	—	—	—	—	—	—	—	—	—	—	—	—
—	—	—	—	—	—	—	—	—	—	—	—	—
—	1	—	—	1	—	—	—	—	—	—	—	2
—	—	—	—	—	—	—	—	—	—	—	—	—
1	—	—	2	—	2	—	—	—	1	—	—	6
2	2	1	2	4	3	2	—	1	1	1	1	20
—	—	—	—	—	—	—	—	—	—	—	—	—
—	5	4	6	6	4	3	2	2	2	1	1	36
—	—	—	—	—	—	1	—	—	—	—	—	1
—	—	—	—	—	—	—	—	—	—	—	—	—
—	—	1	—	—	—	1	—	—	—	—	—	2
—	—	—	—	—	—	—	—	—	—	—	—	—
—	—	—	—	—	—	—	—	—	—	—	—	—
—	—	—	—	—	—	1	—	—	1	2	—	4
—	—	—	—	—	—	—	—	—	—	—	—	—
8	2	4	1	1	3	3	3	1	3	1	7	37
—	—	—	—	—	—	—	—	—	—	—	—	—
—	—	—	—	—	—	—	—	—	—	—	—	—
2	7	8	10	9	7	4	—	8	1	2	—	58
1	3	3	7	3	4	4	2	—	—	1	3	31
—	—	1	—	1	2	—	—	—	—	—	1	5
1	1	—	1	1	1	—	2	—	—	1	—	8
1	1	—	—	—	—	—	1	—	2	—	—	5
—	—	—	—	—	—	—	—	—	—	—	—	—
—	1	1	—	1	—	—	—	1	—	—	—	4
1	1	4	—	—	—	1	—	—	2	1	1	11
2	3	6	3	4	2	5	3	3	1	1	3	36
8	5	13	15	10	4	6	3	3	3	5	4	79
13	10	4	10	13	8	13	11	10	14	11	9	126
8	3	6	2	8	8	6	7	5	5	9	4	71
1	1	1	—	1	1	2	—	—	—	—	2	9
2	2	11	2	1	3	1	1	1	5	—	5	34
—	4	2	1	—	3	2	1	3	—	2	2	20
70	91	98	123	101	61	37	26	20	18	25	33	703
10	4	3	2	12	5	2	10	2	1	—	3	54
1	—	—	—	—	—	—	—	—	—	—	—	1
4	1	2	8	7	5	8	10	11	10	9	5	80
1	—	2	2	3	1	2	1	3	1	8	—	24
5	4	2	7	11	10	9	12	8	8	6	3	85
5	3	2	—	1	1	4	—	3	2	3	4	28
—	3	—	—	2	—	—	—	—	—	—	—	5
4	1	1	3	1	1	1	—	1	1	—	—	14
—	—	—	—	—	—	1	—	—	1	—	—	2
7	6	12	13	8	5	6	9	10	13	7	9	105
1	2	—	2	3	—	4	1	1	—	1	—	15
—	—	1	—	—	—	1	—	1	—	—	—	3
—	—	—	—	—	—	—	—	—	—	1	—	1
—	—	—	—	—	—	—	—	—	—	—	—	—
—	3	4	6	6	2	6	4	3	2	3	5	44
12	10	9	2	10	20	3	6	—	2	3	4	81

JOÃO PESSOA

CAUSAS DE MORTE

Febres tifóide e paratifóides (1 e 2)	
Peste (3)	
Escarlatina (8)	
Coqueluche (9)	
Difteria (10)	
Tuberculose do aparelho respiratório (13)	
Outras tuberculoses (14 a 22)	
Malária (28)	
Sífilis (30)	
Gripe (33)	
Varíola (34): *a*) varíola major	
b) varíola minor (alastrim)	
c) não especifícada	
Sarampo (35)	
Tifo exantemático (39)	
Disenterias (27): *a*) bacilar	
b) amebiana	
c) por outros protozoarios	
d) não especificada ou devida a outras causas	
Erisipela (11)	
Poliomielite aguda e polioencefalite aguda (36)	
Encefalite infecciosa aguda (letírgica ou epidêmica) (37)	
Meningite cérebro-espinhal (meningocócica) (6)	
Raiva (38 b)	
Tétano (12)	
Lepra (23)	
Infecção purulenta e septicemia (sem relação com a gravidez parto ou estado puerperal) (24)	
Febre amarela (38 a)	
Micoses (43)	
Outras doenças infecciosas e parasitárias (4, 5, 7, 25, 26, 29, 31, 32, 38 c a f, 39 a 42, 44)	
Câncer e outros tumores malignos (45 a 55)	
Tumores não malignos ou cujo caráter maligno não foi especificado (56 e 57)	
Reumatismo crônico e gota (59 e 60)	
Diabetes melitus (61)	
Alcoolismo agudo ou crônico (77)	
Avitaminoses, outras doenças gerais, doenças do sangue e envenenamentos crônicos (58, 62 a 76, 78 e 79)	
Meningite não meningocócica (simples) e doenças da medula espinhal (81 e 82)	
Lesões intracranianas de origem vascular (83)	
Outras doenças do sistema nervoso e dos órgãos dos sentidos (80, 84 a 89)	
Doenças do coração (90 a 95)	
Outras doenças do aparelho circulatório (96 a 103)	
Bronquites (106)	
Pneumonias e broncopneumonia (107 a 109)	
Outras doenças do aparelho respiratório (104, 105, 110 a 114)	
Diarréia e enterite (119 e 120): *a*) diarréia e enterite (abaixo de 2 anos) (119)	
b) diarréia, enterite e ulceração intestinal (2 anos e acima) (120)	
Apendicite (121)	
Doenças do fígado e das vias biliares (124 a 127)	
Outras doenças do aparelho digestivo (115 a 118, 122, 123, 128 e 129)	
Nefrites (130 a 132)	
Outras doenças do aparelho urinário e do aparelho genital (133 a 139)	
Septicemia e infecções puerperais (140 e 147)	
Outras doenças e acidentes da gravidez, do parto e do estado puerperal (141 a 146, 148 a 150)	
Doenças da pele e do tecido celular, dos ossos e dos órgãos da locomoção (151 a 156)	
Debilidade congênita, vícios de conformação congênitos, nascimento prematuro e doenças peculiares ao 1.º ano de vida (157 a 161)	
Senilidade (162)	
Suicídios (163 e 164)	
Homicídios (165 a 168)	
Acidentes de automóveis (todos os veículos movidos a motor) (170)	
Outras mortes violentas ou acidentais, exceto suicídios e homicídios ou acidentes de automóveis (169, 171 a 198)	
Causas não especificadas ou mal definidas (199 e 200)	
TOTAL	

NOTA — Os números entre parêntesis correspondem aos da Nomenclatura Internacional Detalhada de Causas de Morte.

— 1944

GRUPOS DE IDADE (anos)

Menores de 1 ano		1–4		5–9		10–14		15–19		20–29		30–39		40–49		50–59		60 +		Ignorada		TOTAL		
M	F	M	F	M	F	M	F	M	F	M	F	M	F	M	F	M	F	M	F	M	F	M	F	Geral
—	—	—	1	—	—	—	1	—	—	2	—	3	—	—	—	—	1	1	—	—	—	6	3	9
—	—	—	—	—	—	—	—	—	—	—	—	—	—	—	—	—	—	—	—	—	—	—	—	—
—	—	—	—	—	—	—	—	—	—	—	—	—	—	—	—	—	—	—	—	—	—	—	—	—
11	10	5	7	—	—	—	—	—	—	—	—	—	—	—	—	—	—	—	—	—	—	16	17	33
2	2	8	2	—	—	—	—	—	—	—	—	—	—	—	—	—	—	—	—	—	—	10	4	14
1	1	—	—	1	1	2	1	8	11	30	42	23	30	14	18	10	3	9	6	1	—	99	113	212
—	—	—	—	—	—	—	—	—	—	1	1	1	1	—	1	—	—	—	—	—	—	2	3	5
4	2	15	5	5	4	5	3	1	2	9	2	9	7	6	3	3	1	4	6	—	—	61	35	96
6	3	1	2	—	—	—	—	—	—	1	1	3	2	3	3	—	1	—	—	—	—	14	12	26
20	15	10	13	—	1	—	—	—	—	1	—	1	—	—	—	—	—	1	5	—	—	33	34	67
—	—	—	—	—	—	—	—	—	—	—	—	—	—	—	—	—	—	—	—	—	—	—	—	—
—	—	—	—	—	—	—	—	—	—	—	—	—	—	—	—	—	—	—	—	—	—	—	—	—
—	—	—	—	—	—	—	—	—	—	—	—	—	—	—	—	—	—	—	—	—	—	—	—	—
—	—	—	2	—	—	—	—	—	—	—	—	—	—	—	—	—	—	—	—	—	—	—	2	2
—	—	—	—	—	—	—	—	—	—	—	—	—	—	—	—	—	—	—	—	—	—	—	—	—
—	—	1	1	—	—	—	—	—	—	—	—	—	—	—	1	—	—	—	3	—	—	1	5	6
3	3	1	2	1	—	—	—	—	—	1	—	2	1	1	—	—	2	1	2	—	—	10	10	20
—	—	—	—	—	—	—	—	—	—	—	—	—	—	—	—	—	—	—	—	—	—	—	—	—
2	2	5	1	—	—	—	—	1	—	2	—	—	—	4	5	2	4	3	5	—	—	19	17	36
—	—	—	—	—	—	—	—	—	—	—	—	—	—	—	—	—	—	—	1	—	—	—	1	1
—	—	—	—	—	—	—	—	—	—	—	—	—	—	—	—	—	—	—	—	—	—	—	—	—
—	—	—	—	—	—	—	—	—	—	1	—	—	—	—	—	—	—	—	—	1	—	2	—	2
—	—	—	—	—	—	—	—	—	—	—	—	—	—	—	—	—	—	—	—	—	—	—	—	—
—	—	—	—	—	—	—	—	—	—	—	—	—	—	—	—	—	—	—	—	—	—	—	—	—
—	—	—	—	—	—	—	1	1	—	—	—	2	—	—	—	—	—	—	—	—	—	3	1	4
—	—	—	—	—	—	—	—	—	—	—	—	—	—	—	—	—	—	—	—	—	—	—	—	—
1	—	1	1	1	—	—	—	2	1	4	3	3	2	2	—	2	3	9	2	—	—	25	12	37
—	—	—	—	—	—	—	—	—	—	—	—	—	—	—	—	—	—	—	—	—	—	—	—	—
—	—	—	—	—	—	—	—	—	—	—	—	—	—	—	—	—	—	—	—	—	—	—	—	—
2	—	15	14	4	9	4	1	—	1	—	1	—	1	3	—	—	—	2	1	—	—	30	28	58
—	—	—	—	—	—	—	—	—	—	—	1	2	1	4	6	4	2	3	8	—	—	13	18	31
—	—	—	1	—	—	—	—	—	—	—	1	—	—	—	1	—	—	1	1	—	—	1	4	5
—	—	—	—	—	—	—	—	—	1	—	—	1	—	—	—	—	2	1	3	—	—	2	6	8
—	—	—	—	—	—	—	—	—	1	—	—	—	—	—	—	—	2	1	1	—	—	1	4	5
—	—	—	—	—	—	—	—	—	—	—	—	—	—	—	—	—	—	—	—	—	—	—	—	—
2	—	—	—	—	—	—	—	—	—	1	—	—	—	—	—	—	—	—	—	—	1	3	1	4
5	3	—	—	—	—	—	—	—	1	3	—	—	—	—	—	—	—	—	—	—	—	8	3	11
1	—	—	—	—	—	1	—	—	1	4	2	—	—	1	1	5	3	6	9	—	2	18	18	36
4	4	2	—	—	—	—	—	1	2	9	8	5	8	6	7	5	5	8	5	—	—	40	39	79
—	—	2	1	—	—	—	—	—	—	—	—	5	6	11	4	20	6	28	43	—	—	66	60	126
1	1	1	—	—	—	1	—	—	—	3	1	4	1	7	2	7	2	20	20	—	—	44	27	71
—	—	—	2	1	—	—	—	—	—	—	—	—	—	—	—	—	—	—	6	—	—	1	8	9
6	5	5	3	1	1	1	—	1	—	1	2	—	—	2	1	—	—	3	2	—	—	20	14	34
1	1	3	1	—	—	—	—	1	—	2	1	—	2	1	—	1	2	3	1	—	—	12	8	20
286	273	65	79	—	—	—	—	—	—	—	—	—	—	—	—	—	—	—	—	—	—	351	352	703
—	—	21	13	5	3	—	—	—	—	—	1	—	1	2	—	—	—	3	5	—	—	31	23	54
—	—	—	—	—	—	—	—	—	—	1	—	—	—	—	—	—	—	—	—	—	—	1	—	1
1	2	1	1	—	—	1	1	—	2	9	5	4	7	10	6	7	5	4	14	—	—	37	43	80
2	—	—	—	1	—	—	—	—	—	1	1	—	1	3	1	3	1	3	7	—	—	13	11	24
4	1	5	2	3	2	—	3	4	1	10	6	6	4	6	4	6	4	11	3	—	—	55	30	85
—	4	3	1	—	—	—	—	—	—	1	2	—	1	4	1	3	1	3	4	—	—	14	14	28
—	—	—	—	—	—	—	—	—	1	—	1	—	3	—	—	—	—	—	—	—	—	—	5	5
—	—	—	—	—	—	—	—	—	—	—	7	—	6	—	1	—	—	—	—	—	—	—	14	14
1	—	—	—	—	—	—	—	—	—	—	—	1	—	—	—	—	—	—	—	—	—	2	—	2
65	39	1	—	—	—	—	—	—	—	—	—	—	—	—	—	—	—	—	—	—	—	66	39	105
—	—	—	—	—	—	—	—	—	—	—	—	—	—	—	—	—	1	6	7	—	1	6	9	15
—	—	—	—	—	—	—	—	1	—	—	—	—	—	1	—	1	—	—	—	—	—	3	—	3
—	—	—	—	—	—	—	—	—	—	—	—	1	—	—	—	—	—	—	—	—	—	1	—	1
—	—	—	—	—	—	—	—	—	—	—	—	—	—	—	—	—	—	—	—	—	—	—	—	—
1	1	1	1	1	2	1	1	1	1	6	2	7	1	6	2	1	1	5	1	1	—	31	13	44
12	2	6	7	1	6	1	2	2	2	3	3	3	3	4	1	1	2	6	14	—	—	39	42	81
444	374	178	163	25	29	17	14	24	27	106	94	86	89	101	69	81	54	145	185	3	4	1 210	1 102	2 312

JOÃO PESSOA

FATOS VITAIS

NASCIDOS VIVOS.....
NASCIDOS MORTOS.....
ÓBITOS DE MENORES DE 1 ANO.....
TOTAL DE ÓBITOS.....

CAUSAS DE MORTE

Febres tifóide e paratifóides (1 e 2).....
Peste (3).....
Escarlatina (8).....
Coqueluche 9).....
Difteria (10).....
Tuberculose do aparelho respiratório (13).....
Outras tuberculoses (14 a 22).....
Malária (28).....
Sífilis (30).....
Gripe (33).....
Varíola (34): *a*) varíola maior.....
b) varíola minor (alastrim).....
c) não especificada.....
Sarampo (35).....
Tifo exantemático (39).....
Disenterias (27): *a*) bacilar.....
b) amebiana.....
c) por outros prorozoarios.....
d) não especificada ou devida a outras causas.....
Erisipela (11).....
Poliomielite aguda e polioencefalite aguda (36).....
Encefalite infecciosa aguda (letárgica ou epidêmica) (37).....
Meningite cérebro-espinhal (meningocócica) (6).....
Raiva (38 b).....
Tétano (12).....
Lepra (23).....
Infecção purulenta e septicemia (sem relação com a gravidez parto ou estado puerperal) (24).....
Febre amarela (38 a).....
Micoses (43).....
Outras doenças infecciosas e parasitárias (4, 5, 7, 25, 26, 29, 31, 32, 38 c a f, 39 a 42, 44).....
Câncer e outroa tumores malignos (45 a 55).....
Tumores não malignos ou cujo caráter maligno não foi especificado (56 e 57).....
Reumatismo crônico e gota (59 e 60).....
Diabetes melitus (61).....
Alcoolismo agudo ou crônico (77).....
Avitaminoses, outras doenças gerais, doenças do sangue e envenenamentos crônicos (58, 62 a 76, 78 e 79).....
Meningite não meningocócica (simples) e doenças da medula espinhal (81 e 82).....
Lesões intracranianas de origem vascular (83).....
Outras doenças do sistema nervoso e dos órgãos dos sentidos (80, 84 a 89).....
Doenças do coração (90 a 95).....
Outras doenças do aparelho circulatório (96 a 103).....
Bronquites (106).....
Pneumonias e broncopneumonia (107 a 109).....
Outras doenças do aparelho respiratório (104, 105, 110 a 114).....
Diarréia e enterite (119 e 120): *a*) diarréia e enterite (abaixo de 2 anos) (119).....
b) diarréia, enterite e ulceração intestinal (2 anos e acima) (120).....
Apendicite (121).....
Doenças do fígado e das vias biliares (124 a 127).....
Outras doenças do aparelho digestivo (115 a 118, 122, 123, 128 e 129).....
Nefrites (130 a 132).....
Outras doenças do aparelho urinário e do aparelho genital (133 a 139).....
Septicemia e infecções puerperais (140 e 147).....
Outras doenças e acidentes da gravidez, do parto e do estado puerperal (141 a 146, 148 a 150).....
Doenças da pele e do tecido celular, dos ossos e dos órgãos da locomoção (151 a 156).....
Debilidade congênita, vícios de conformação congênitos, nascimento prematuro e doenças peculiares ao 1.º ano de vida (157 a 161).....
Senilidade (162).....
Suicídios (163 e 164).....
Homicídios (165 a 168).....
Acidentes de automóveis (todos os veículos movidos a motor) (170).....
Outras mortes violentas ou acidentais, exceto suicídios e homicídios ou acidentes de automóveis (169, 171 a 198).....
Causas não especificadas ou mal definidas (199 e 200).....

NOTA — Os números entre parêntesis correspondem aos da Nomenclatura Internacional Detalhada de Causas de Morte.

— 1945

JANEIRO	FEVEREIRO	MARÇO	ABRIL	MAIO	JUNHO	JULHO	AGOSTO	SETEMBRO	OUTUBRO	NOVEMBRO	DEZEMBRO	TOTAL
214	257	319	314	320	274	380	313	248	256	292	285	3 472
16	13	25	16	28	20	21	25	19	17	24	23	247
52	53	101	107	96	61	63	42	46	46	55	73	795
163	162	225	239	252	180	213	176	189	188	176	219	2 382
4	2	2	3	1	—	1	—	1	—	—	2	16
—	—	—	—	—	—	—	—	—	—	—	—	—
—	—	—	—	—	—	—	—	—	—	—	—	—
2	2	—	1	—	—	1	1	—	1	—	2	10
1	—	—	1	1	—	—	2	1	1	—	2	9
21	21	16	17	20	15	19	17	18	19	17	15	215
—	1	—	—	—	—	—	—	—	—	—	1	2
5	7	3	3	7	11	6	6	12	7	6	7	80
3	2	5	3	2	3	2	2	7	1	3	1	34
—	2	—	3	4	3	8	1	8	4	6	—	39
—	—	—	—	—	—	—	—	—	—	—	—	—
—	—	—	—	—	—	—	—	—	—	—	—	—
—	—	—	—	—	—	—	—	—	—	1	1	2
—	—	—	—	—	1	—	2	1	—	1	3	8
—	—	—	—	—	—	—	—	—	—	—	—	—
—	1	2	1	—	1	3	4	4	3	2	4	25
2	1	1	3	1	—	—	1	1	1	2	2	15
1	—	—	—	—	2	1	1	1	—	1	—	7
1	2	8	2	5	1	3	—	1	—	2	3	28
—	—	—	1	—	—	—	—	—	—	—	—	1
—	—	—	—	—	—	—	—	—	1	—	1	2
—	—	—	—	—	—	—	—	—	1	—	—	1
1	—	—	—	—	—	—	—	—	1	—	—	2
—	1	—	—	—	—	—	—	—	—	2	—	3
—	—	—	—	—	—	—	—	—	1	1	—	2
—	—	—	—	—	—	—	—	—	—	—	—	—
5	1	3	4	1	2	3	2	2	3	3	4	33
—	—	—	—	—	—	—	—	—	—	—	—	—
—	—	—	—	—	—	—	—	—	—	—	—	—
2	2	—	2	7	1	2	9	6	5	8	6	50
2	4	3	3	3	3	5	1	2	4	4	4	38
1	1	—	—	1	—	1	—	1	1	—	—	6
—	—	—	—	3	1	—	1	1	—	1	1	8
—	2	—	4	2	—	—	1	2	1	—	—	12
—	—	—	—	—	—	—	—	—	—	—	—	—
—	—	—	—	—	—	1	2	—	—	2	—	5
—	—	—	1	—	—	—	—	—	1	—	—	2
—	2	2	3	3	6	3	2	6	9	5	4	45
4	3	12	6	6	9	7	7	10	7	4	11	86
19	18	19	15	15	14	16	11	18	12	6	9	172
10	6	7	7	15	5	13	9	3	7	8	7	97
—	—	2	1	1	1	—	—	—	—	—	1	6
2	2	1	7	2	4	3	4	5	8	8	5	51
—	3	2	4	3	—	1	—	3	6	4	1	27
42	47	79	102	91	55	48	39	29	46	42	66	686
3	2	2	3	9	9	4	6	10	4	5	3	60
1	1	—	—	—	—	—	1	1	—	—	—	4
3	3	9	8	8	4	8	6	8	5	6	5	75
1	2	6	3	2	4	4	4	—	4	5	4	39
7	4	8	3	7	4	10	7	7	10	3	11	81
—	1	2	4	—	1	9	1	2	1	4	1	26
1	1	—	1	—	1	1	—	—	1	1	4	11
—	1	2	2	4	—	4	1	—	—	—	3	17
2	—	—	—	—	—	1	1	—	—	—	—	4
11	8	25	9	15	11	18	16	14	5	11	14	157
1	1	1	1	5	3	2	2	—	—	1	4	21
—	—	—	—	2	—	—	1	—	—	—	—	3
1	—	—	—	—	—	—	—	1	—	—	—	2
—	—	—	1	—	—	—	—	—	—	—	1	2
3	2	2	5	3	2	2	2	3	7	1	3	35
1	3	1	2	3	3	3	3	—	—	—	3	22

JOÃO PESSOA

CAUSAS DE MORTE

Febres tifóide e paratifóides (1 e 2)	
Peste (3)	
Escarlatina (8)	
Coqueluche (9)	
Difteria (10)	
Tuberculose do aparelho respiratório (13)	
Outras tuberculoses (14 a 22)	
Malária (28)	
Sífilis (30)	
Gripe (33)	
Varíola (34): *a*) varíola major	
b) varíola minor (alastrim)	
c) não especificada	
Sarampo (35)	
Tifo exantemático (39)	
Disenterias (27): *a*) bacilar	
b) amebiana	
c) por outros protozoarios	
d) não especificada ou devida a outras causas	
Erisipela (11)	
Poliomielite aguda e polioencefalite aguda (36)	
Encefalite infecciosa aguda (letárgica ou epidêmica) (37)	
Meningite cérebro-espinhal (meningocócica) (6)	
Raiva (38 b)	
Tétano (12)	
Lepra (23)	
Infecção purulenta e septecemia sem relação com a gravidez parto ou estado puerperal) (24)	
Febre amarela (38 a)	
Micoses (43)	
Outras doenças infecciosas e parasitárias (4, 5, 7, 25, 26, 29, 31, 32, 38 c a f, 39 a 42, 44)	
Câncer e outros tumores malignos (45 a 55)	
Tumores não malignos ou cujo caráter maligno não foi especificado (56 e 57)	
Reumatismo crônico e gota (59 e 60)	
Diabetes melitus (61)	
Alcoolismo agudo ou crônico (77)	
Avitaminoses, outras doenças gerais, doenças do sangue e envenenamentos crônicos (58, 62 a 76, 78 e 79)	
Meningite não meningocócica (simples) e doenças da medula espinhal (81 e 82)	
Lesões intracranianas de origem vascular (83)	
Outras doenças do sistema nervoso e dos órgãos dos sentidos (80, 84 a 89)	
Doenças do coração (90 a 95)	
Outras doenças do aparelho circulatório (96 a 103)	
Bronquites (106)	
Pneumonias e broncopneumonia (107 a 109)	
Outras doenças do aparelho respiratório (104, 105, 110 a 114)	
Diarréia e enterite (119 e 120): *a*) diarréia e enterite (abaixo de 2 anos) (119)	
b) diarréia, enterite e ulceração intestinal (2 anos e acima) (120)	
Apendicite (121)	
Doenças do fígado e das vias biliares (124 a 127)	
Outras doenças do aparelho digestivo (115 a 118, 122, 123, 128 e 129)	
Nefrites (130 a 132)	
Outras doenças do aparelho urinário e do aparelho genital (133 a 139)	
Septicemia e infecções puerperais (140 e 147)	
Outras doenças e acidentes da gravidez, do parto e do estado puerperal (141 a 146, 148 a 150)	
Doenças da pele e do tecido celular, dos ossos e dos órgãos da locomoção (151 a 156)	
Debilidade congênita, vícios de conformação congênitos, nascimento prematuro e doenças peculiares ao 1.º ano de vida (157 a 161)	
Senilidade (162)	
Suicídios (163 e 164)	
Homicídios (165 a 168)	
Acidentes de automóveis (todos os veículos movidos a motor) (170)	
Outras mortes violentas ou acidentais, exceto suicídios e homicídios ou acidentes de automóveis (169, 171 a 198)	
Causas não especificadas ou mal definidas (199 e 200)	
TOTAL	

NOTA — Os números entre parêntesis correspondem aos da Nomenclatura Internacional Detalhada de Causas de Morte.

— 1945

GRUPOS DE IDADE (anos)

Menores de 1 ano		1–4		5–9		10–14		15–19		20–29		30–39		40–49		50–59		60 +		Ignorada		TOTAL		
M	F	M	F	M	F	M	F	M	F	M	F	M	F	M	F	M	F	M	F	M	F	M	F	Geral
—	—	—	—	1	—	—	—	2	2	3	2	2	2	—	—	2	—	—	—	—	—	10	6	16
—	—	—	—	—	—	—	—	—	—	—	—	—	—	—	—	—	—	—	—	—	—	—	—	—
—	—	—	—	—	—	—	—	—	—	—	—	—	—	—	—	—	—	—	—	—	—	—	—	—
2	7	—	1	—	—	—	—	—	—	—	—	—	—	—	—	—	—	—	—	—	—	2	8	10
—	2	3	3	—	1	—	—	—	—	—	—	—	—	—	—	—	—	—	—	—	—	3	6	9
—	—	—	—	—	—	1	6	10	10	33	41	20	32	13	16	10	10	6	5	—	2	93	122	215
—	—	—	—	—	—	—	—	—	—	—	—	—	—	—	—	—	1	—	1	—	—	—	2	2
1	—	7	8	5	4	2	4	2	—	6	5	4	3	5	2	9	2	3	8	—	—	44	36	80
5	2	5	—	—	—	—	—	—	—	1	6	2	3	1	—	2	2	3	2	—	—	19	15	34
7	6	5	6	—	—	—	—	—	—	—	—	—	—	—	—	2	1	3	8	—	1	17	22	39
—	—	—	—	—	—	—	—	—	—	—	—	—	—	—	—	—	—	—	—	—	—	—	—	—
—	—	—	—	—	—	—	—	—	—	—	—	—	—	—	—	—	—	—	—	—	—	—	—	—
—	—	—	2	—	—	—	—	—	—	—	—	—	—	—	—	—	—	—	—	—	—	—	2	2
3	1	2	1	1	—	—	—	—	—	—	—	—	—	—	—	—	—	—	—	—	—	6	2	8
—	—	—	—	—	—	—	—	—	—	—	—	—	—	—	—	—	—	—	—	—	—	—	—	—
1	—	1	3	2	—	—	1	1	—	1	1	2	2	1	1	1	1	2	4	—	—	12	13	25
1	1	—	—	—	—	—	—	—	—	—	—	1	1	3	—	3	—	1	3	—	1	9	6	15
—	—	3	3	—	1	—	—	—	—	—	—	—	—	—	—	—	—	—	—	—	—	3	4	7
—	1	1	1	—	—	—	—	1	1	—	1	1	3	2	2	1	2	5	6	—	—	11	17	28
—	—	—	—	—	—	—	—	—	—	—	—	—	—	—	—	—	1	—	—	—	—	—	1	1
—	—	—	—	1	—	—	—	—	—	—	—	—	1	—	—	—	—	—	—	—	—	1	1	2
—	—	—	—	—	—	—	—	—	—	—	—	—	—	—	—	1	—	—	—	—	—	1	—	1
1	—	—	—	—	—	—	—	—	—	—	1	—	—	—	—	—	—	—	—	—	—	1	1	2
—	—	—	—	—	1	—	—	—	—	2	—	—	—	—	—	—	—	—	—	—	—	2	1	3
—	—	—	—	1	—	—	—	—	—	—	—	1	—	—	—	—	—	—	—	—	—	2	—	2
—	—	—	—	—	—	—	—	—	—	—	—	—	—	—	—	—	—	—	—	—	—	—	—	—
3	—	3	4	1	—	3	—	2	—	2	1	2	1	—	2	1	3	2	2	—	1	19	14	33
—	—	—	—	—	—	—	—	—	—	—	—	—	—	—	—	—	—	—	—	—	—	—	—	—
—	—	—	—	—	—	—	—	—	—	—	—	—	—	—	—	—	—	—	—	—	—	—	—	—
1	1	10	8	12	4	4	1	1	2	1	2	—	—	1	2	—	—	—	—	—	—	30	20	50
—	—	1	—	—	—	—	—	—	—	—	3	3	2	2	7	2	3	5	9	—	1	13	25	38
—	—	—	1	—	—	—	—	—	—	—	—	—	1	—	2	—	—	1	1	—	—	1	5	6
—	—	1	—	—	1	1	—	—	1	—	—	—	—	—	1	—	1	1	1	—	—	3	5	8
1	—	—	—	—	—	—	—	1	—	1	—	—	1	—	—	1	3	1	3	—	—	5	7	12
—	—	—	—	—	—	—	—	—	—	—	—	—	—	—	—	—	—	—	—	—	—	—	—	—
1	—	1	—	1	—	—	—	—	—	—	—	—	—	—	1	—	—	—	1	—	—	3	2	5
1	—	—	—	—	—	—	—	—	—	1	—	—	—	—	—	—	—	—	—	—	—	2	—	2
—	—	—	—	—	—	—	—	—	—	2	2	1	—	8	2	7	2	9	12	—	—	27	18	45
2	1	1	2	1	—	—	2	1	2	10	11	13	16	4	7	5	2	—	4	1	1	38	48	86
—	—	—	—	1	—	—	—	1	—	4	5	7	3	14	8	15	13	43	50	5	3	90	82	172
—	—	2	2	1	—	—	—	1	—	3	2	2	2	5	2	9	4	28	32	1	1	52	45	97
3	1	—	—	—	—	—	—	—	—	—	—	—	—	—	—	1	—	—	1	—	—	4	2	6
2	8	10	7	2	3	—	—	—	1	2	1	2	3	3	1	1	3	1	1	—	—	23	28	51
1	1	2	1	—	1	1	1	—	—	1	2	2	2	—	—	3	2	1	5	1	—	12	15	27
302	260	62	62	—	—	—	—	—	—	—	—	—	—	—	—	—	—	—	—	—	—	364	322	686
—	—	18	27	3	3	1	1	—	—	—	—	—	1	—	—	1	2	1	1	—	1	24	36	60
—	—	1	—	—	—	—	—	—	—	—	—	—	1	—	—	1	—	—	1	—	—	2	2	4
1	1	—	—	—	1	1	1	2	2	3	10	7	6	4	7	5	2	9	11	—	—	32	41	73
2	2	3	—	2	—	—	—	—	1	4	3	—	6	2	2	1	4	2	4	1	—	17	22	39
1	2	3	8	1	2	—	3	2	4	8	5	10	5	6	2	5	4	5	5	—	—	41	40	81
1	1	1	1	—	1	—	—	1	1	—	1	1	2	—	2	2	3	4	4	—	—	10	16	26
—	—	—	—	—	—	—	—	—	—	—	5	—	4	—	1	—	—	—	—	—	1	—	11	11
—	—	—	—	—	—	—	—	—	1	—	8	—	6	—	—	—	—	—	—	—	2	—	17	17
—	—	1	—	—	—	—	—	—	—	—	—	1	—	—	—	—	—	2	—	—	—	4	—	4
93	59	3	—	—	—	—	—	—	—	—	1	—	—	—	—	—	—	—	—	1	—	97	60	157
—	—	—	—	—	—	—	—	—	—	—	—	—	—	—	—	—	1	2	18	—	—	2	19	21
—	—	—	—	—	—	—	—	1	—	1	—	—	—	—	—	—	—	—	—	—	1	2	1	3
—	—	—	—	—	—	—	—	—	—	—	—	—	1	1	—	—	—	—	—	—	—	1	1	2
—	—	1	—	—	—	—	—	1	—	—	—	—	—	—	—	—	—	—	—	—	—	2	—	2
—	—	2	1	1	1	—	—	3	—	9	4	3	1	4	—	—	1	3	1	1	—	26	9	35
1	1	3	1	2	—	—	—	—	—	2	1	—	1	—	—	2	5	1	2	—	—	11	11	22
437	358	156	153	39	24	14	20	33	28	100	124	87	112	79	70	93	78	144	206	11	16	1 193	1 189	2 382

JOÃO PESSOA

FATOS VITAIS

NASCIDOS VIVOS	
NASCIDOS MORTOS	
ÓBITOS DE MENORES DE 1 ANO	
TOTAL DE ÓBITOS	

CAUSAS DE MORTE

Febres tifóide e paratifóides (1 e 2)	
Peste (3)	
Escarlatina (8)	
Coqueluche (9)	
Difteria (10)	
Tuberculose do aparelho respiratório (13)	
Outras tuberculoses (14 a 22)	
Malária (28)	
Sífilis (30)	
Gripe (33)	
Varíola (34): *a*) varíola major	
b) varíola minor (alastrim)	
c) não especificada	
Sarampo (35)	
Tifo exantemático (39)	
Disenteria (27): *a*) bacilar	
b) amebiana	
c) por outros protozoarios	
d) não especificada ou devida a outras causas	
Erisipela (11)	
Poliomielite aguda e polioencefalite aguda (36)	
Encefalite infecciosa aguda (letárgica ou epidêmica) (37)	
Meningite cérebro-espinhal (meningocócica) (6)	
Raiva (38 b)	
Tétano (12)	
Lepra (23)	
Infecção purulenta e septicemia (sem relação com a gravidez parto ou estado puerperal) (24)	
Febre amarela (38 a)	
Micoses (43)	
Outras doenças infecciosas e parasitárias (4, 5, 7, 25, 26, 29, 31, 32, 38 c a f, 39 a 42, 44)	
Câncer e outros tumores malignos (45 a 55)	
Tumores não malignos ou cujo caráter maligno não foi especificado (56 e 57)	
Reumatismo crônico e gota (59 e 60)	
Diabetes melitus (61)	
Alcoolismo agudo ou crônico (77)	
Avitaminoses, outras doenças gerais, doenças do sangue e envenenamentos crônicos (58, 62 a 76, 78 e 79)	
Meningite não meningocócica (simples) e doenças da medula espinhal (81 e 82)	
Lesões intracranianas de origem vascular (83)	
Outras doenças do sistema nervoso e dos órgãos dos sentidos (80, 84 a 89)	
Doenças do coração (90 a 95)	
Outras doenças do aparelho circulatório (96 a 103)	
Bronquites (106)	
Pneumonias e broncopneumonia (107 a 109)	
Outras doenças do aparelho respiratório (104, 105, 110 a 114)	
Diarréia e enterite (119 e 120): *a*) diarréia e enterite (abaixo de 2 anos) (119)	
b) diarréia, enterite e ulceração intestinal (2 anos e acima) (120)	
Apendicite (121)	
Doenças do fígado e das vias biliares (124 a 127)	
Outras doenças do aparelho digestivo (115 a 118, 122, 123, 128 e 129)	
Nefrites (130 a 132)	
Outras doenças do aparelho urinário e do aparelho genital (133 a 139)	
Septicemia e infecções puerperais (140 e 147)	
Outras doenças e acidentes da gravidez, do parto e do estado puerperal (141 a 146, 148 a 150)	
Doenças da pele e do tecido celular, dos ossos e dos órgãos da locomoção (151 a 156)	
Debilidade congênita, vícios de conformação congênitos, nascimento prematuro e doenças peculiares ao 1.º ano de vida (157 a 161)	
Senilidade (162)	
Suicídios (163 e 164)	
Homicídios (165 a 168)	
Acidentes de automóveis (todos os veículos movidos a motor) (170)	
Outras mortes violentas ou acidentes, exceto suicídios e homicídios ou acidentes de automóveis (169, 171 a 198)	
Causas não especificadas ou mal definidas (199 e 200)	

NOTA — Os números entre parêntesis correspondem aos da Nomenclatura Internacional Detalhada de Causas de Morte.

— 1946

JANEIRO	FEVEREIRO	MARÇO	ABRIL	MAIO	JUNHO	JULHO	AGOSTO	SETEMBRO	OUTUBRO	NOVEMBRO	DEZEMBRO	TOTAL
225	247	292	289	265	289	326	322	363	337	377	358	3 690
31	19	19	28	28	36	25	23	23	27	27	20	306
83	121	140	103	74	54	60	44	53	64	72	81	949
215	258	294	242	212	208	220	187	164	198	183	217	2 598
1	—	1	1	—	—	1	2	4	—	—	—	10
—	—	—	—	—	—	—	—	—	—	—	—	—
—	—	—	—	—	—	—	—	—	—	—	—	—
1	—	—	—	—	1	1	1	2	3	—	4	13
1	3	2	2	1	1	2	1	1	1	1	1	17
16	20	10	23	19	18	32	23	15	27	28	18	249
—	—	—	—	—	—	1	—	—	—	—	1	2
7	6	9	4	11	8	10	5	6	3	1	—	70
1	1	3	1	2	6	—	3	4	3	2	1	27
6	3	11	9	7	5	16	3	5	11	2	5	83
—	—	—	—	—	—	—	—	—	—	—	—	—
—	—	—	—	—	—	—	—	—	1	—	1	2
1	—	—	—	—	—	—	—	—	—	—	—	1
—	7	3	4	2	1	3	3	—	1	2	2	28
—	—	—	—	—	—	—	—	—	—	—	—	—
—	1	—	—	1	—	—	—	—	—	—	2	4
4	3	3	2	4	1	4	—	—	1	1	5	28
1	—	—	—	—	—	—	—	—	—	—	—	1
5	11	4	—	4	8	9	8	7	6	3	5	70
—	—	—	—	—	—	—	—	3	—	—	—	3
—	1	—	—	—	—	—	—	1	—	—	—	2
—	—	—	—	—	1	—	—	—	—	—	—	1
—	—	3	1	—	—	—	—	—	—	—	—	4
—	—	—	—	—	—	—	—	—	—	—	—	—
—	—	2	1	1	1	1	—	—	—	—	2	8
—	—	—	—	—	—	—	—	—	—	—	—	—
2	3	3	1	3	2	1	2	3	1	—	1	22
—	—	—	—	—	—	—	—	—	—	—	—	—
—	—	—	—	—	—	1	—	—	—	—	—	1
4	3	5	4	6	7	9	10	2	11	8	4	73
3	2	8	5	5	8	3	7	6	5	3	8	63
—	—	—	—	—	—	—	—	—	1	1	1	3
—	—	1	1	—	—	—	—	2	—	—	—	4
1	—	—	—	1	—	—	—	1	—	—	—	3
1	—	—	—	—	—	—	—	—	—	—	—	1
3	2	1	1	—	2	1	3	1	2	1	2	19
—	—	1	—	—	—	3	—	—	1	—	1	6
6	4	4	5	1	4	2	3	3	4	1	4	41
8	8	6	1	3	8	6	1	4	5	5	6	61
12	11	17	13	14	8	11	19	11	11	14	12	153
5	8	6	8	4	7	3	5	5	2	4	8	65
2	—	8	2	—	—	1	2	1	3	—	1	20
4	3	3	8	5	4	1	1	3	2	4	6	44
1	1	3	—	1	1	1	—	2	1	—	2	13
71	120	124	86	66	57	47	40	31	52	47	64	805
4	4	4	3	6	4	8	3	—	7	5	5	53
1	1	—	1	—	—	—	2	—	—	—	1	6
4	6	6	8	5	7	7	9	6	10	9	7	84
5	2	5	6	—	7	1	2	5	—	2	2	37
7	4	8	7	11	6	6	5	—	4	6	3	67
3	3	2	3	2	2	2	2	2	3	1	—	25
4	1	1	—	—	—	1	—	—	—	—	—	7
1	—	3	4	3	3	2	—	1	2	2	—	21
—	—	—	—	—	—	2	—	—	—	—	—	2
12	14	18	12	18	5	12	9	13	8	22	16	159
1	1	2	1	2	6	2	4	8	2	2	5	36
—	—	—	—	—	—	—	—	—	—	—	—	—
—	—	—	—	—	—	—	—	—	—	—	—	—
—	1	—	—	—	—	—	—	—	—	—	—	1
6	—	2	3	3	6	6	6	4	4	5	10	55
—	—	2	11	1	3	1	3	2	—	1	1	25

JOÃO PESSOA

CAUSAS DE MORTE

Febres tifóide e paratifóides (1 e 2)	
Peste (3)	
Escarlatina (8)	
Coqueluche (9)	
Difteria (10)	
Tuberculose do aparelho respiratório (13)	
Outras tuberculoses (14 a 22)	
Malária (28)	
Sífilis (30)	
Gripe (33)	
Varíola (34): *a*) varíola major	
b) varíola minor (alastrim)	
c) não especificada	
Sarampo (35)	
Tifo exantemático (39)	
Disenterias (27): *a*) bacilar	
b) amebiana	
c) por outros protozoarios	
d) não especificada ou devida a outras causas	
Erisipela (11)	
Poliomielite aguda e polioencefalite aguda (36)	
Encefalite infecciosa aguda (letárgica ou epidêmica) (37)	
Meningite cérebro-espinhal (meningocócica) (6)	
Raiva (38 b)	
Tétano (12)	
Lepra (23)	
Infecção purulenta e septicemia (sem relação com a gravidez parto ou estado puerperal) (24)	
Febre amarela (38 a)	
Micoses (43)	
Outras doenças infecciosas e parasitárias (4, 5, 7, 25, 26, 29, 31, 32, 38 c a f, 39 a 42, 44)	
Câncer e outros tumores malignos (45 a 55)	
Tumores não malignos ou cujo caráter maligno não foi especificado (56 e 57)	
Reumatismo crônico e gota (59 e 60)	
Diabetes melitus (61)	
Alcoolismo agudo ou crônico (77)	
Avitaminoses, outras doenças gerais, doenças do sangue e envenenamentos crônicos (58, 62 a 76, 78 e 79)	
Meningite não meningocócica (simples) e doenças da medula espinhal (81 e 82)	
Lesões intracranianas de origem vascular (83)	
Outras doenças do sistema nervoso e dos órgãos dos sentidos (80, 84 a 89)	
Doenças do coração (90 a 95)	
Outras doenças do aparelho circulatório (96 a 103)	
Bronquites (106)	
Pneumonias e broncopneumonia (107 a 109)	
Outras doenças do aparelho respiratório (104, 105, 110 a 114)	
Diarréia e enterite (119 e 120): *a*) diarréia e enterite (abaixo de 2 anos) (119)	
b) diarréia, enterite e ulceração intestinal (2 anos e acima) (120)	
Apendicite (121)	
Doenças do fígado e das vias biliares (124 a 127)	
Outras doenças do aparelho digestivo (115 a 118, 122, 123, 128 e 129)	
Nefrites (130 a 132)	
Outras doenças do aparelho urinário e do aparelho genital (133 a 139)	
Septicemia e infecções puerperais (140 e 147)	
Outras doenças e acidentes da gravidez, do parto e do estado puerperal (141 a 146, 148 a 150)	
Doenças da pele e do tecido celular, dos ossos e dos órgãos da locomoção (151 a 156)	
Debilidade congênita, vícios de conformação congênitos, nascimento prematuro e doenças peculiares ao 1.º ano de vida (157 a 161)	
Senilidade (162)	
Suicídios (163 e 164)	
Homicídios (165 a 168)	
Acidentes de automóveis (todos os veículos movidos a motor) (170)	
Outras mortes violentas ou acidentais, exceto suicídios e homicídios ou acidentes de automóveis (169, 171 a 198)	
Causas não especificadas ou mal definidas (199 e 200)	
TOTAL	

NOTA — Os números entre parêntesis correspondem aos da Nomenclatura Internacional Detalhada de Causas de Morte.

— 1946

GRUPOS DE IDADE (anos)

Menores de 1 ano		1–4		5–9		10–14		15–19		20–29		30–39		40–49		50–59		60 +		Ignorada		TOTAL		
M	F	M	F	M	F	M	F	M	F	M	F	M	F	M	F	M	F	M	F	M	F	M	F	Geral
—	1	—	—	—	—	1	2	—	1	1	—	3	—	1	—	—	—	—	—	—	—	6	4	10
—	—	—	—	—	—	—	—	—	—	—	—	—	—	—	—	—	—	—	—	—	—	—	—	—
—	—	—	—	—	—	—	—	—	—	—	—	—	—	—	—	—	—	—	—	—	—	—	—	—
4	2	4	2	1	—	—	—	—	—	—	—	—	—	—	—	—	—	—	—	—	—	9	4	13
2	3	5	6	—	—	—	1	—	—	—	—	—	—	—	—	—	—	—	—	—	—	7	10	17
3	1	5	4	—	—	1	1	9	17	30	57	25	26	18	22	7	6	8	8	—	1	106	143	249
—	—	—	—	—	—	—	—	—	—	—	—	—	2	—	—	—	—	—	—	—	—	—	2	2
—	1	5	2	3	2	—	1	2	2	1	5	7	8	3	7	7	3	7	4	—	—	35	35	70
7	7	1	1	—	—	—	—	1	—	—	—	5	1	2	—	—	1	1	—	—	—	17	10	27
15	23	12	21	—	—	—	—	—	—	—	—	—	—	—	—	—	1	3	7	1	—	31	52	83
—	—	—	—	—	—	—	—	—	—	—	—	—	—	—	—	—	—	—	—	—	—	—	—	—
1	—	1	—	—	—	—	—	—	—	—	—	—	—	—	—	—	—	—	—	—	—	2	—	2
1	—	—	—	—	—	—	—	—	—	—	—	—	—	—	—	—	—	—	—	—	—	1	—	1
5	2	6	11	1	1	—	—	—	1	—	—	—	—	—	—	—	—	—	—	1	—	13	15	28
—	—	—	—	—	—	—	—	—	—	—	—	—	—	—	—	—	—	—	—	—	—	—	—	—
1	—	2	1	—	—	—	—	—	—	—	—	—	—	—	—	—	—	—	—	—	—	3	1	4
1	2	2	2	1	1	1	—	—	—	—	3	2	1	4	3	1	2	1	1	—	—	13	15	28
—	—	—	1	—	—	—	—	—	—	—	—	—	—	—	—	—	—	—	—	—	—	—	1	1
3	1	6	4	2	1	—	—	1	1	7	8	6	3	3	4	4	2	4	10	—	—	36	34	70
—	1	—	—	—	—	—	—	—	—	—	—	—	—	—	—	—	1	—	1	—	—	—	3	3
—	—	—	—	—	—	—	—	—	1	—	—	—	—	—	—	—	1	—	—	—	—	—	2	2
—	—	—	—	—	—	—	—	—	—	—	—	—	—	—	—	—	—	1	—	—	—	1	—	1
—	1	—	—	—	—	—	—	—	—	3	—	—	—	—	—	—	—	—	—	—	—	3	1	4
—	—	—	—	—	—	—	—	—	—	—	—	—	—	—	—	—	—	—	—	—	—	—	—	—
1	1	1	1	—	1	—	—	—	—	1	1	—	—	—	—	1	—	—	—	—	—	4	4	8
—	—	—	—	—	—	—	—	—	—	—	—	—	—	—	—	—	—	—	—	—	—	—	—	—
3	4	3	1	—	—	—	—	—	—	—	—	1	1	1	2	1	—	3	2	—	—	12	10	22
—	—	—	—	—	—	—	—	—	—	—	—	—	—	—	—	—	—	—	—	—	—	—	—	—
—	—	—	—	—	—	—	—	—	—	—	—	—	—	—	—	—	—	—	—	—	1	—	1	1
—	5	14	20	13	7	3	1	1	—	1	1	1	1	1	—	1	2	—	—	1	—	36	37	73
—	—	—	—	—	—	—	—	1	—	—	3	3	9	4	15	4	10	5	8	—	1	17	46	63
—	1	—	—	—	—	—	—	—	—	—	1	—	—	—	—	—	1	—	—	—	—	—	3	3
—	—	—	—	—	—	—	—	—	—	—	—	—	—	—	1	1	1	1	—	—	—	2	2	4
—	—	—	—	—	—	—	—	—	—	—	—	—	—	—	—	—	1	—	1	—	1	—	3	3
—	—	—	—	—	—	—	—	—	—	—	—	—	—	1	—	—	—	—	—	—	—	1	—	1
1	—	1	3	—	—	—	—	—	1	—	3	—	1	3	2	1	—	2	—	—	1	8	11	19
3	—	1	—	—	—	—	—	1	—	—	—	—	—	—	—	—	—	1	—	—	—	6	—	6
—	—	—	—	—	—	—	—	—	—	2	1	3	1	4	2	4	4	9	11	—	—	22	19	41
8	4	—	1	—	3	—	1	1	2	5	4	6	4	4	3	3	2	2	6	2	—	31	30	61
—	1	—	—	—	—	—	—	—	—	5	2	9	3	10	8	15	17	30	50	3	—	72	81	153
—	3	—	1	—	—	—	—	—	—	2	3	2	3	2	—	9	2	20	18	—	—	35	30	65
3	10	2	2	—	—	—	—	—	—	—	—	—	—	—	—	—	—	2	1	—	—	7	13	20
13	6	6	4	—	1	—	—	1	—	2	1	1	1	1	1	—	1	2	2	—	1	26	18	44
2	1	—	—	—	—	—	—	—	—	1	—	1	—	—	2	3	1	2	—	—	—	9	4	13
313	300	104	88	—	—	—	—	—	—	—	—	—	—	—	—	—	—	—	—	—	—	417	388	805
—	—	14	29	—	—	1	—	—	—	1	1	1	—	1	—	1	2	1	1	—	—	20	33	53
—	—	—	—	1	—	—	—	—	—	2	—	—	1	—	1	—	1	—	—	—	—	3	3	6
7	2	1	1	1	—	—	—	1	1	4	7	10	4	7	10	5	5	10	8	—	—	46	38	84
4	1	—	—	—	1	—	1	—	—	1	2	4	1	2	2	2	1	5	7	—	3	18	19	37
2	—	1	6	3	—	—	1	1	2	6	8	6	5	3	7	3	3	3	7	—	—	28	39	67
1	2	—	—	—	—	—	—	1	—	1	1	2	2	2	2	1	2	4	4	—	—	12	13	25
—	—	—	—	—	—	—	—	—	—	—	3	—	—	—	—	—	—	—	—	—	1	—	7	7
—	—	—	—	—	—	—	—	—	1	—	7	—	12	—	1	—	—	—	—	—	—	—	21	21
—	—	2	—	—	—	—	—	—	—	—	—	—	—	—	—	—	—	—	—	—	—	2	—	2
85	72	—	2	—	—	—	—	—	—	—	—	—	—	—	—	—	—	—	—	—	—	85	74	159
—	—	—	—	—	—	—	—	—	—	—	—	—	—	—	—	—	—	7	29	—	—	7	29	36
—	—	—	—	—	—	—	—	—	—	—	—	—	—	—	—	—	—	—	—	—	—	—	—	—
—	—	—	—	—	—	—	—	—	—	—	—	—	—	—	—	—	—	—	—	—	—	—	—	—
—	—	—	—	—	—	—	—	—	—	1	—	—	—	—	—	—	—	—	—	—	—	1	—	1
—	—	—	3	2	—	2	—	5	1	15	2	7	3	4	2	3	1	2	—	1	2	41	14	55
—	2	2	2	—	2	1	3	—	1	—	—	1	—	—	2	2	2	2	3	—	—	8	17	25
489	460	201	219	28	20	10	12	26	32	92	124	106	96	81	99	79	76	138	189	9	12	1 259	1 339	2 598

RECIFE

FATOS VITAIS

NASCIDOS VIVOS	
NASCIDOS MORTOS	
ÓBITOS DE MENORES DE 1 ANO	
TOTAL DE ÓBITOS	

CAUSAS DE MORTE

Febres tifóide e paratifóides (1 e 2)	
Peste (3)	
Escarlatina (8)	
Coqueluche (9)	
Difteria (10)	
Tuberculose do aparelho respiratório (13)	
Outras tuberculoses (14 a 22)	
Malária (28)	
Sífilis (30)	
Gripe (33)	
Varíola (34): *a*) varíola major	
b) varíola minor (alastrim)	
c) não especificada	
Sarampo (35)	
Tifo exantemático (39)	
Disenterias (27): *a*) bacilar	
b) amebiana	
c) por outros protozoarios	
d) não especificada ou devida a outras causas	
Erisipela (11)	
Poliomielite aguda e polioencefalite aguda (36)	
Encefalite infecciosa aguda (letárgica ou epidêmica) (37)	
Meningite cérebro-espinhal (meningocócica) (6)	
Raiva (38 b)	
Tétano (12)	
Lepra (23)	
Infecção purulenta e septicemia (sem relação com a gravidez parto ou estado puerperal) (24)	
Febre amarela (38 a)	
Micoses (43)	
Outras doenças infecciosas e parasitárias (4, 5, 7, 25, 26, 29, 31, 32, 38 c a f, 39 a 42, 44)	
Câncer e outros tumores malignos (45 a 55)	
Tumores não malignos ou cujo caráter maligno não foi especificado (56 e 57)	
Reumatismo crônico e gota (59 e 60)	
Diabetes melitus (61)	
Alcoolismo agudo ou crônico (77)	
Avitaminoses, outras doenças gerais, doenças do sangue e envenenamentos crônicos (58, 62 a 76, 78 e 79)	
Meningite não meningocócica (simples) e doenças da medula espinhal (81 e 82)	
Lesões intracranianas de origem vascular (83)	
Outras doenças do sistema nervoso e dos órgãos dos sentidos (80, 84 a 89)	
Doenças do coração (90 a 95)	
Outras doenças do aparelho circulatório (96 a 103)	
Bronquites (106)	
Pneumonias e broncopneumonia (107 a 109)	
Outras doenças do aparelho respiratório (104, 105, 110 a 114)	
Diarréia e enterite (119 e 120): *a*) diarréia e enterite (abaixo de 2 anos) (119)	
b) diarréia, enterite e ulceração intestinal (2 anos e acima) (120)	
Apendicite (121)	
Doenças do fígado e das vias biliares (124 a 127)	
Outras doenças do aparelho digestivo (115 a 118, 122, 123, 128 e 129)	
Nefrites (130 a 132)	
Outras doenças do aparelho urinário e do aparelho genital (133 a 139)	
Septicemia e infecções puerperais (140 e 147)	
Outras doenças e acidentes da gravidez, do parto e do estado puerperal (141 a 146, 148 a 150)	
Doenças da pele e do tecido celular, dos ossos e dos órgãos da locomoção (151 a 156)	
Debilidade congênita, vícios de conformação congênitos, nascimento prematuro e doenças peculiares ao 1.º ano de vida (157 a 161)	
Senilidade (162)	
Suicídios (163 e 164)	
Homicídios (165 a 168)	
Acidentes de automóveis (todos os veículos movidos a motor) (170)	
Outras mortes violentas ou acidentes, exceto suicídios e homicídios ou acidentes de automóveis (169, 171 a 198)	
Causas não especificadas ou mal definidas (199 e 200)	

Nota — Os números entre parêntesis correspondem aos da Nomenclatura Internacional Detalhada de Cauas de Morte.

— 1942

JANEIRO	FEVEREIRO	MARÇO	ABRIL	MAIO	JUNHO	JULHO	AGOSTO	SETEMBRO	OUTUBRO	NOVEMBRO	DEZEMBRO	TOTAL
764	512	937	765	831	705	894	827	901	820	744	754	9 504
107	102	132	93	90	87	92	103	104	107	99	94	1 210
264	206	366	318	230	219	237	222	189	207	229	230	2 917
889	712	988	933	884	768	891	905	828	819	845	800	10 262
3	12	7	5	6	3	5	4	2	6	8	3	64
—	—	—	—	—	—	—	—	—	—	—	—	—
—	—	—	—	—	—	—	—	—	—	—	—	—
3	—	4	3	2	3	1	4	5	6	3	3	37
—	—	1	1	—	2	2	1	—	1	—	—	8
138	108	132	138	145	92	123	110	139	146	131	129	1531
1	—	1	2	1	1	1	2	3	2	5	—	19
9	4	6	8	8	5	10	8	12	12	8	5	95
31	26	35	35	36	36	30	20	26	22	31	25	353
21	14	46	38	44	18	34	22	35	28	16	14	330
—	—	—	—	—	—	—	—	—	—	—	—	—
—	—	—	—	—	—	—	—	—	—	—	—	—
—	—	—	—	—	—	—	—	—	—	—	—	—
—	—	—	—	—	—	—	1	—	—	—	—	1
—	—	—	—	—	—	—	—	—	—	—	—	—
1	—	5	3	—	2	1	1	—	1	2	1	17
4	4	3	2	5	2	6	7	2	6	2	2	45
—	—	—	—	—	—	—	—	—	—	—	—	—
9	10	23	17	19	3	4	1	2	1	2	1	92
6	2	2	11	4	3	4	8	1	4	1	—	46
—	—	—	—	—	—	—	—	—	—	—	—	—
—	—	—	—	—	—	—	—	—	—	—	—	—
—	—	—	—	—	—	—	—	—	—	—	—	—
—	—	—	—	—	—	—	—	—	—	1	1	2
2	3	1	—	1	1	1	1	4	2	2	4	22
—	—	—	—	—	1	—	1	—	—	1	—	3
7	—	16	5	6	3	6	6	4	4	6	9	72
—	—	—	—	—	—	—	—	—	—	—	—	—
—	—	—	—	—	—	—	—	—	—	—	—	—
45	33	35	30	45	47	43	57	54	47	45	50	531
14	18	22	19	25	13	23	28	16	16	15	16	225
1	—	1	—	—	—	—	3	1	1	3	2	12
1	5	—	—	—	—	2	1	—	3	3	1	16
3	3	1	3	3	—	4	—	4	2	5	3	31
1	2	—	1	—	1	2	—	—	2	2	—	11
9	6	8	6	12	9	5	6	10	3	7	6	87
—	3	2	3	1	2	—	6	3	3	—	—	23
7	9	14	11	15	8	15	14	14	13	18	15	153
4	—	1	2	5	6	8	5	2	5	—	2	40
65	29	36	45	51	42	66	51	55	45	51	45	581
34	21	27	31	31	36	34	46	36	28	33	39	396
4	2	2	2	8	1	8	3	—	2	4	3	39
38	42	63	58	50	52	47	42	61	67	54	57	631
3	6	5	4	3	4	10	5	3	5	4	4	56
177	159	264	220	149	140	179	135	104	112	163	150	1952
6	12	12	14	12	15	17	11	9	9	5	8	130
2	—	2	1	1	1	—	3	2	—	2	2	16
23	13	18	23	21	15	20	35	33	22	21	29	273
9	9	20	16	11	13	8	7	10	7	9	7	126
79	51	67	60	61	70	80	104	74	52	57	62	817
24	15	15	16	17	19	12	17	14	23	17	19	208
1	4	2	3	1	2	1	1	2	4	2	2	25
6	4	9	6	2	2	5	3	6	5	6	3	57
2	9	5	7	5	4	4	4	2	4	2	1	49
47	27	36	45	31	45	33	54	39	41	32	46	476
4	5	3	11	8	10	16	10	6	12	9	4	98
3	6	2	2	3	5	2	2	2	2	3	2	34
4	2	2	4	3	6	1	3	4	2	2	3	36
3	—	—	—	2	1	—	1	4	2	6	2	21
14	17	15	10	12	12	10	31	15	19	33	13	201
21	17	17	12	19	12	8	20	8	20	13	7	174

RECIFE

CAUSAS DE MORTE

Febres tifóide e paratifóides (1 e 2)
Peste (3)
Escarlatina (8)
Coqueluche (9)
Difteria (10)
Tuberculose do aparelho respiratório (13)
Outras tuberculoses (14 a 22)
Malária (28)
Sífilis (30)
Gripe (33)
Varíola (34): *a*) varíola major
b) varíola minor (alastrim)
c) não especificada
Sarampo (35)
Tifo exantemático (39)
Disenterias (27): *a*) bacilar
b) amebiana
c) por outros protozoarios
d) não especificada ou devida a outras causas
Erisipela (11)
Poliomielite aguda e polioencefalite aguda (36)
Encefalite infecciosa aguda (letárgica ou epidêmica) (37)
Meningite cérebro-espinhal (meningocócica) (6)
Raiva (38 b)
Tétano (12)
Lepra (23)
Infecção purulenta e septicemia (sem relação com a gravidez parto ou estado puerperal) (24)
Febre amarela (38 a)
Micoses (43)
Outras doenças infecciosas e parasitárias (4, 5, 7, 25, 26, 29, 31, 32, 38 c a f, 39 a 42, 44)
Câncer e outros tumores malignos (45 a 55)
Tumores não malignos ou cujo caráter maligno não foi especificado (56 e 57)
Reumatismo crônico e gota (59 e 60)
Diabetes melitus (61)
Alcoolismo agudo ou crônico (77)
Avitaminoses, outras doenças gerais, doenças do sangue e envenenamentos crônicos (58, 62 a 76, 78 e 79)
Meningite não meningocócica (simples) e doenças da medula espinhal (81 e 82)
Lesões intracranianas de origem vascular (83)
Outras doenças do sistema nervoso e dos órgãos dos sentidos (80, 84 a 89)
Doenças do coração (90 a 95)
Outras doenças do aparelho circulatório (96 a 103)
Bronquites (106)
Pneumonias e broncopneumonia (107 a 109)
Outras doenças do aparelho respiratório (104, 105, 110 a 114)
Diarréia e enterite (119 e 120): *a*) diarréia e enterite (abaixo de 2 anos) (119)
b) diarréia, enterite e ulceração intestinal (2 anos e acima) (120)
Apendicite (121)
Doenças do fígado e das vias biliares (124 a 127)
Outras doenças do aparelho digestivo (115 a 118, 122, 123, 128 e 129)
Nefrites (130 a 132)
Outras doenças do aparelho urinário e do aparelho genital (133 a 139)
Septicemia e infecções puerperais (140 e 147)
Outras doenças e acidentes da gravidez, do parto e do estado puerperal (141 a 146, 148 a 150)
Doenças da pele e do tecido celular, dos ossos e dos órgãos da locomoção (151 a 156)
Debilidade congênita, vícios de conformação congênitos, nascimento prematuro e doenças peculiares ao 1.º ano de vida (157 a 161)
Senilidade (162)
Suicídios (163 e 164)
Homicídios (165 a 168)
Acidentes de automóveis (todos os veículos movidos a motor) (170)
Outras mortes violentas ou acidentais, exceto suicídios e homicídios ou acidentes de automóveis (169, 171 a 198)
Causas não especificadas ou mal definidas (199 e 200)

TOTAL

NOTA — Os números entre parêntesis correspondem aos da Nomenclatura Internacional Detalhada de Causas de Morte.

— 1942

GRUPOS DE IDADE (anos)

Menores de 1 ano		1–4		5–9		10–14		15–19		20–29		30–39		40–49		50–49		60 +		Ignorada		TOTAL		
M	F	M	F	M	F	M	F	M	F	M	F	M	F	M	F	M	F	M	F	M	F	M	F	Geral
2	—	3	4	2	2	4	4	7	6	13	5	3	2	3	2	—	—	2	—	—	—	39	25	64
—	—	—	—	—	—	—	—	—	—	—	—	—	—	—	—	—	—	—	—	—	—	—	—	—
—	—	—	—	—	—	—	—	—	—	—	—	—	—	—	—	—	—	—	—	—	—	—	—	—
8	15	4	7	1	1	—	—	1	—	—	—	—	—	—	—	—	—	—	—	—	—	14	23	37
—	1	4	2	—	—	—	—	—	—	—	—	—	—	—	—	—	—	—	—	—	1	4	4	8
2	1	2	3	1	2	10	19	62	81	227	313	177	199	123	113	76	43	40	31	1	5	721	810	1531
—	—	1	—	2	1	—	—	—	3	2	4	1	—	—	1	1	2	—	1	—	—	7	12	19
1	3	5	4	—	3	4	2	5	1	11	6	6	9	8	5	8	2	6	6	—	—	54	41	95
85	59	6	9	1	—	—	1	1	2	17	9	41	10	45	12	23	6	15	11	—	—	234	119	353
90	72	46	44	3	5	2	4	1	2	8	6	—	6	2	8	3	6	6	16	—	—	161	169	330
—	—	—	—	—	—	—	—	—	—	—	—	—	—	—	—	—	—	—	—	—	—	—	—	—
—	—	—	—	—	—	—	—	—	—	—	—	—	—	—	—	—	—	—	—	—	—	—	—	—
—	—	—	—	—	—	—	—	—	—	—	—	—	—	—	—	—	—	—	—	—	—	—	—	—
1	—	—	—	—	—	—	—	—	—	—	—	—	—	—	—	—	—	—	—	—	—	1	—	1
—	—	—	—	—	—	—	—	—	—	—	—	—	—	—	—	—	—	—	—	—	—	—	—	—
4	2	1	4	—	—	2	—	1	—	—	—	1	—	—	—	—	—	1	1	—	—	10	7	17
—	1	2	3	1	3	—	—	—	1	5	2	3	5	3	3	4	4	3	2	—	—	21	24	45
—	—	—	—	—	—	—	—	—	—	—	—	—	—	—	—	—	—	—	—	—	—	—	—	—
8	10	10	7	3	1	3	—	4	—	3	9	5	3	7	3	4	2	5	4	1	—	53	39	92
—	—	—	1	—	—	—	—	—	1	1	4	2	—	2	2	7	3	9	14	—	—	21	25	46
—	—	—	—	—	—	—	—	—	—	—	—	—	—	—	—	—	—	—	—	—	—	—	—	—
—	—	—	—	—	—	—	—	—	—	—	—	—	—	—	—	—	—	—	—	—	—	—	—	—
—	—	—	—	—	—	—	—	—	—	—	—	—	—	—	—	—	—	—	—	—	—	—	—	—
—	—	—	—	—	—	1	—	—	—	1	—	—	—	—	—	—	—	—	—	—	—	2	—	2
1	—	—	4	3	2	1	—	1	1	1	1	2	—	2	—	1	—	—	2	—	—	12	10	22
—	—	—	—	—	—	—	—	—	—	—	—	1	2	—	—	—	—	—	—	—	—	1	2	3
8	9	5	7	1	1	1	—	4	1	3	4	3	1	5	3	3	3	3	7	—	—	36	36	72
—	—	—	—	—	—	—	—	—	—	—	—	—	—	—	—	—	—	—	—	—	—	—	—	—
—	—	—	—	—	—	—	—	—	—	—	—	—	—	—	—	—	—	—	—	—	—	—	—	—
4	7	108	106	42	30	24	7	16	10	18	33	11	33	17	20	17	9	7	6	1	5	265	266	531
1	1	—	—	2	—	—	1	1	—	3	9	5	21	18	52	17	26	20	47	—	1	67	158	225
—	1	—	—	—	—	—	—	—	—	—	2	—	3	—	1	—	2	—	3	—	—	—	12	12
—	—	1	—	—	—	—	—	—	—	1	2	—	1	4	1	1	—	3	2	—	—	10	6	16
—	—	—	—	—	—	1	—	—	—	—	—	4	—	—	3	5	5	7	6	—	—	17	14	31
—	—	—	—	—	—	—	—	—	—	—	—	2	—	4	—	2	1	2	—	—	—	10	1	11
2	1	6	2	—	1	1	3	2	3	9	10	5	6	10	7	5	3	5	6	—	—	45	42	87
6	5	2	2	1	1	1	1	—	—	—	—	—	—	1	1	1	1	—	—	—	—	12	11	23
—	—	—	—	—	—	—	—	—	1	8	3	9	3	13	5	20	11	32	47	—	1	82	71	153
1	—	—	1	—	1	—	1	3	1	5	3	2	2	10	—	3	1	3	—	3	—	30	10	40
—	—	1	—	1	—	1	2	7	7	30	20	48	31	63	36	79	35	92	126	1	1	323	258	581
1	—	—	—	—	1	—	1	2	3	7	7	8	4	15	13	29	17	114	172	1	1	177	219	396
9	2	6	6	1	2	—	—	—	—	1	—	1	1	—	1	1	2	2	4	—	—	21	18	39
124	164	106	104	9	9	5	6	7	2	13	7	10	8	12	6	9	3	9	18	—	—	304	327	631
1	—	1	4	—	1	1	—	4	1	8	1	3	4	8	1	5	3	6	4	—	—	37	19	56
841	786	153	172	—	—	—	—	—	—	—	—	—	—	—	—	—	—	—	—	—	—	994	958	1952
—	—	28	39	4	11	1	1	1	1	3	3	3	12	1	6	2	5	3	6	—	—	46	84	130
—	—	—	—	—	—	2	—	2	2	3	1	1	1	—	1	—	1	—	1	—	1	8	8	16
8	8	4	1	2	—	2	1	6	4	20	13	31	24	26	26	34	23	16	24	—	—	149	124	273
8	3	4	2	1	—	1	—	1	2	5	12	7	12	13	12	9	7	6	20	1	—	56	70	126
12	12	9	15	2	7	5	2	5	8	27	24	34	30	46	46	64	61	124	275	8	1	336	481	817
13	7	7	5	1	2	2	3	1	4	10	14	13	15	24	15	19	10	28	13	1	1	119	89	208
—	—	—	—	—	—	—	—	—	3	—	13	—	8	—	1	—	—	—	—	—	—	—	25	25
—	—	—	—	—	—	—	—	—	9	—	27	—	16	—	4	—	1	—	—	—	—	—	57	57
4	8	4	2	1	—	—	1	4	2	2	1	3	1	2	6	3	1	1	3	—	—	24	25	49
264	210	2	—	—	—	—	—	—	—	—	—	—	—	—	—	—	—	—	—	—	—	266	210	476
—	—	—	—	—	—	—	—	—	—	—	—	—	—	—	—	1	—	22	74	—	1	23	75	98
—	—	—	—	—	—	—	—	—	5	4	11	6	1	1	1	3	—	2	—	—	—	16	18	34
—	1	—	—	—	—	—	—	3	1	8	4	12	1	4	—	1	—	1	—	—	—	29	7	36
—	—	—	—	2	—	2	—	1	2	5	—	1	—	2	1	3	—	2	—	—	—	18	3	21
3	1	6	3	6	5	10	2	16	3	44	9	25	4	14	4	11	4	11	19	1	—	147	54	201
9	6	8	4	3	2	3	1	9	1	16	10	15	14	14	13	9	8	14	12	1	2	101	73	174
1521	1396	545	567	96	94	90	63	178	174	542	602	504	493	522	435	483	311	622	983	20	21	5123	5139	10262

RECIFE

FATOS VITAIS

NASCIDOS VIVOS
NASCIDOS MORTOS
ÓBITOS DE MENORES DE 1 ANO
TOTAL DE ÓBITOS

CAUSAS DE MORTE

Febres tifóide e paratifóides (1 e 2)
Peste (3)
Escarlatina (8)
Coqueluce (9)
Difteria (10)
Tuberculose do aparelho respiratório (13)
Outras tuberculoses (14 a 22)
Malária (28)
Sífilis (30)
Gripe (33)
Varíola (34): *a*) varíola major
b) varíola minor (alastrim)
c) não especificada
Sarampo (35)
Tifo exantemático (39)
Disenterias (27): *a*) bacilar
b) amebiana
c) por outros protozoarios
d) não especificada ou devida a outras causas
Erisipela (11)
Poliomielite aguda e polioencefalite aguda (36)
Encefalite infecciosa aguda (letárgica ou epidêmica) (37)
Meningite cérebro-espinhal (meningocócica) (6)
Raiva (38 b)
Tétano (12)
Lepra (23)
Infecção purulenta e septicemia (sem relação com a gravidez parto ou estado puerperal) (24)
Febre amarela (38 a)
Micoses (43)
Outras doenças infecciosas e parasitárias (4, 5, 7, 25, 26, 29, 31, 32, 38 c a f, 39 a 42, 44)
Câncer e outros tumores malignos (45 a 55)
Tumores não malignos ou cujo caráter maligno não foi especificado (56 e 57)
Reumatismo crônico e gota (59 e 60)
Diabetes melitus (61)
Alcoolismo agudo ou crônico (77)
Avitaminoses, outras doenças gerais, doenças do sangue e envenenamentos crônicos (58, 62 a 76, 78 e 79)
Meningite não meningocócica (simples) e doenças da medula espinhal (81 e 82)
Lesoes intracranianas de origem vascular (83)
Outras doenças do sistema nervoso e dos órgãos dos sentidos (80, 84 a 89)
Doenças do coração (90 a 95)
Outras doenças do aparelho circulatório (96 a 103)
Bronquites (106)
Pneumonias e broncopneumonia (107 a 109)
Outras doenças do aparelho respiratório (104, 105, 110 a 114)
Diarréia e enterite (119 e 120): *a*) diarréia e enterite (abaixo de 2 anos) (119)
b) diarréia, enterite e ulceração intestinal (2 anos e acima) (120)
Apendicite (121)
Doenças do fígado e das vias biliares (124 a 127)
Outras doenças do aparelho digestivo (115 a 118, 122, 123, 128 e 129)
Nefrites (130 a 132)
Outras doenças do aparelho urinário e do aparelho genital (133 a 139)
Septicemia e infecções puerperais (140 e 147)
Outras doenças e acidentes da gravidez, do parto e do estado puerperal (141 a 146, 148 a 150)
Doenças da pele e do tecido celular, dos ossos e dos órgãos da locomoção (151 a 156)
Debilidade congênita, vícios de conformação congênitos, nascimento prematuro e doenças peculiares ao 1.º ano de vida (157 a 161)
Senilidade (162)
Suicídios (163 e 164)
Homicídios (165 a 168)
Acidentes de automóveis (todos os veículos movidos a motor) (170)
Outras mortes violentas ou acidentais, exceto suicídios e homicídios ou acidentes de automóveis (169, 171 a 198)
Causas não especificadas ou mal definidas (199 e 200)

NOTA — Os números entre parêntesis correspondem aos da Nomenclatura Internacional Detalhada de Causas de Morte.

1943

JANEIRO	FEVEREIRO	MARÇO	ABRIL	MAIO	JUNHO	JULHO	AGOSTO	SETEMBRO	OUTUBRO	NOVEMBRO	DEZEMBRO	TOTAL
775	651	749	650	795	581	682	795	673	910	623	626	8 510
59	67	92	107	109	113	88	112	109	99	109	103	1 167
288	291	327	246	314	280	250	224	210	214	203	272	3 119
867	871	981	900	1029	997	985	880	844	893	852	939	11 018
5	4	2	5	5	4	3	6	2	4	2	3	45
—	—	—	—	—	—	—	—	—	—	—	—	—
—	—	—	—	—	—	—	—	—	—	—	—	—
—	7	5	6	11	8	17	6	6	5	8	3	82
2	3	—	2	—	1	—	—	2	3	3	—	16
109	127	112	111	137	118	126	114	129	139	140	148	1510
2	1	2	2	1	4	—	—	4	3	2	2	23
6	9	5	11	7	7	7	4	6	5	5	4	76
25	22	32	27	27	22	25	32	35	35	26	33	341
39	35	52	42	38	45	35	33	34	31	28	28	440
—	—	—	—	—	—	—	—	—	—	—	—	—
—	—	—	—	—	—	—	—	—	—	—	—	—
—	—	—	—	—	—	—	—	—	—	—	—	—
1	2	—	7	18	44	25	14	15	16	7	3	152
—	—	—	—	—	—	—	—	—	—	—	—	—
—	3	1	—	1	—	4	—	1	3	—	—	13
3	1	3	6	6	8	8	12	4	5	3	3	62
—	—	—	—	—	—	—	—	—	1	—	—	1
4	2	2	3	13	3	10	—	6	3	6	4	56
6	2	3	2	3	4	3	3	1	4	4	10	45
—	—	—	—	—	1	—	—	—	—	1	1	3
—	—	—	—	—	—	—	—	—	—	—	—	—
—	—	—	—	—	—	—	—	—	—	1	—	1
1	—	—	—	1	—	—	1	—	—	—	—	3
2	1	4	2	3	1	3	—	—	5	4	7	32
—	—	—	—	—	1	—	—	—	—	—	1	2
5	9	7	9	10	8	12	3	3	5	4	6	81
—	—	—	—	—	—	—	—	—	—	—	—	—
—	—	—	—	—	—	—	—	—	—	—	—	—
50	41	50	51	54	50	49	53	32	43	29	35	537
20	17	19	26	18	24	31	23	23	17	14	20	252
—	—	—	1	—	1	5	2	—	—	—	—	9
2	1	1	3	—	1	—	1	—	—	1	—	10
4	—	1	2	2	2	3	2	4	4	3	—	27
1	—	—	1	—	—	—	1	—	—	1	1	5
6	5	10	5	5	6	11	7	4	11	9	7	86
1	2	1	1	—	1	3	5	4	2	3	—	23
16	6	12	4	9	22	14	9	17	14	16	10	149
4	4	5	2	8	5	4	7	4	10	4	5	62
33	21	43	39	49	34	26	44	39	49	33	31	441
27	42	51	48	53	57	55	54	51	47	54	55	594
2	5	3	5	3	5	5	7	2	3	4	5	49
68	53	69	59	81	73	63	49	54	58	70	67	764
5	3	6	2	2	2	9	4	5	8	8	11	65
213	223	257	176	223	204	190	163	146	142	132	195	2265
11	13	11	24	16	29	16	17	15	15	18	18	203
1	—	2	4	2	3	1	1	—	1	1	3	19
24	23	23	23	20	28	17	19	25	29	19	17	267
8	7	11	8	7	12	11	5	8	5	12	7	101
58	57	66	55	51	52	74	58	50	53	50	62	686
19	23	20	27	31	14	24	16	22	20	11	20	247
3	2	2	4	6	3	4	5	5	1	6	5	46
2	4	4	5	6	2	3	6	6	4	1	8	51
3	5	4	6	4	3	—	4	4	1	2	10	46
37	35	30	43	43	42	50	43	27	40	46	52	488
15	9	8	9	9	3	6	8	10	2	4	2	85
1	4	1	1	3	—	3	1	1	4	8	2	29
—	4	7	2	4	2	1	—	2	9	—	3	34
4	5	5	2	2	6	—	1	7	9	2	4	47
12	13	10	8	19	16	14	18	17	9	15	13	164
7	16	19	19	18	16	15	19	12	16	12	14	183

RECIFE

CAUSAS DE MORTE

Febres tifóide e paratifóides (1 e 2)
Peste (3)
Escarlatina (8)
Coqueluche (9)
Difteria (10)
Tuberculose do aparelho respiratório (13)
Outras tuberculoses (14 a 22)
Malária (28)
Sífilis (30)
Gripe (33)
Varíola (34): *a*) varíola maior
b) varíola minor (alastrim)
c) não especificada
Sarampo (35)
Tifo exantemático (39)
Disenterias (27): *a*) bacilar
b) amebiana
c) por outros protozoarios
d) não especificada ou devida a outras causas
Erisipela (11)
Poliomielite aguda e polioencefalite aguda (36)
Encefalite infecciosa aguda (letárgica ou epidêmica) (37)
Meningite cérebro-espinhal (meningocócica) (6)
Raiva (38 b)
Tétano (12)
Lepra (23)
Infecção purulenta e septecemia (sem relação com a gravidez parto ou estado puerperal) (24)
Febre amarela (38 a)
Micoses (43)
Outras doenças infecciosas e parasitárias (4, 5, 7, 25, 26, 29, 31, 32, 38 c a f, 39 a 42, 44)
Câncer e outros tumores malignos (45 a 55)
Tumores não malignos ou cujo caráter maligno não foi especificado (56 e 57)
Reumatismo crônico e gota (59 e 60)
Diabetes melitus (61)
Alcoolismo agudo ou crônico (77)
Avitaminoses, outras doenças gerais, doenças do sangue e envenenamentos crônicos (58, 62 a 76, 78 e 79)
Meningite não meningocócica (simples) e doenças da medula espinhal (81 e 82)
Lesões intracranianas de origem vascular (83)
Outras doenças do sistema nervoso e dos órgãos dos sentidos (80, 84 a 89)
Doenças do coração (90 a 95)
Outras doenças do aparelho circulatório (96 a 103)
Bronquites (106)
Pneumonias e broncopneumonia (107 a 109)
Outras doenças do aparelho respiratório (104, 105, 110 a 114)
Diarréia e enterite (119 e 120): *a*) diarréia e enterite (abaixo de 2 anos) (119)
b) diarréia, enterite e ulceração intestinal (2 anos e acima) (120)
Apendicite (121)
Doenças do fígado e das vias biliares (124 a 127)
Outras doenças do aparelho digestivo (115 a 118, 122, 123,128 e 129)
Nefrites (130 a 132)
Outras doenças do aparelho urinário e do aparelho genital (133 a 139)
Septicemia e infecções puerperais (140 e 147)
Outras doenças e acidentes da gravidez, do parto e do estado puerperal (141 a 146, 148 a 150)
Doenças da pele e do tecido celular, dos ossos e dos órgãos da locomoção (151 a 156)
Debilidade congênita, vícios de conformação congênitos, nascimento prematuro e doenças peculiares ao 1.º ano de vida (157 a 161)
Senilidade (162)
Suicídios (163 e 164)
Homicídios (165 a 168)
Acidentes de automóveis (todos os veículos movidos a motor) (170)
Outras mortes violentas ou acidentais, exceto suicídios e homicídios ou acidentes de automóveis (169, 171 a 198)
Causas não especificadas ou mal definidas (199 e 200)
TOTAL

NOTA — Os números entre parêntesis correspondem aos da Nomenclatura Internacional Detalhada de Causas de Morte.

— 1943

GRUPOS DE IDADE (anos)

Menores de 1 ano		1–4		5–9		10–14		15–19		20–29		30–39		40–49		50–59		60 +		Ignorada		TOTAL		
M	F	M	F	M	F	M	F	M	F	M	F	M	F	M	F	M	F	M	F	M	F	M	F	Geral
—	—	—	—	2	1	1	4	2	4	14	4	5	1	1	2	—	—	—	3	1	—	26	19	45
—	—	—	—	—	—	—	—	—	—	—	—	—	—	—	—	—	—	—	—	—	—	—	—	—
—	—	—	—	—	—	—	—	—	—	—	—	—	—	—	—	—	—	—	—	—	—	—	—	—
24	24	12	20	—	2	—	—	—	—	—	—	—	—	—	—	—	—	—	—	—	—	36	46	82
1	3	4	5	—	3	—	—	—	—	—	—	—	—	—	—	—	—	—	—	—	—	5	11	16
2	2	9	4	7	6	6	18	49	73	236	298	164	225	122	99	58	41	45	30	6	10	704	806	1510
—	—	3	2	—	2	—	2	1	—	4	—	2	2	—	1	1	1	1	1	—	—	12	11	23
1	1	3	4	3	2	4	—	3	4	6	5	10	2	7	7	2	4	2	6	—	—	41	35	76
71	60	16	12	—	—	3	1	1	4	21	6	35	11	35	11	25	4	16	8	1	—	224	117	341
93	85	90	91	8	10	6	3	4	3	3	4	3	4	5	3	2	5	8	10	—	—	222	218	440
—	—	—	—	—	—	—	—	—	—	—	—	—	—	—	—	—	—	—	—	—	—	—	—	—
—	—	—	—	—	—	—	—	—	—	—	—	—	—	—	—	—	—	—	—	—	—	—	—	—
—	—	—	—	—	—	—	—	—	—	—	—	—	—	—	—	—	—	—	—	—	—	—	—	—
22	10	47	48	2	15	4	1	2	1	—	—	—	—	—	—	—	—	—	—	—	—	77	75	152
—	—	—	—	—	—	—	—	—	—	—	—	—	—	—	—	—	—	—	—	—	—	—	—	—
2	1	3	1	—	2	3	—	—	—	—	1	—	—	—	—	—	—	—	—	—	—	8	5	13
1	—	8	2	1	—	3	—	1	1	8	5	6	2	3	5	2	6	5	3	—	—	38	24	62
—	—	—	—	—	—	—	—	—	—	—	—	—	—	—	—	1	—	—	—	—	—	1	—	1
4	12	5	8	3	3	—	1	1	1	—	3	1	1	2	4	2	1	3	1	—	—	21	35	56
2	1	—	1	—	—	—	—	—	1	2	1	2	2	4	3	3	4	6	13	—	—	19	26	45
—	—	1	—	—	—	—	—	—	—	2	—	—	—	—	—	—	—	—	—	—	—	3	—	3
—	—	—	—	—	—	—	—	—	—	—	—	—	—	—	—	—	—	—	—	—	—	—	—	—
—	—	—	—	—	—	—	1	—	—	—	—	—	—	—	—	—	—	—	—	—	—	—	1	1
—	—	—	—	1	—	1	—	—	—	—	—	1	—	—	—	—	—	—	—	—	—	3	—	3
2	—	1	—	1	5	5	—	1	—	3	3	—	2	2	2	1	2	1	—	—	1	17	15	32
—	—	—	—	—	—	—	1	—	—	—	1	—	—	—	—	—	—	—	—	—	—	—	2	2
16	12	3	6	2	—	2	1	2	2	4	2	4	2	1	6	4	3	—	8	—	1	38	43	81
—	—	—	—	—	—	—	—	—	—	—	—	—	—	—	—	—	—	—	—	—	—	—	—	—
—	—	—	—	—	—	—	—	—	—	—	—	—	—	—	—	—	—	—	—	—	—	—	—	—
5	6	117	122	39	43	22	14	5	8	23	22	15	20	18	20	13	10	9	6	—	—	266	271	537
—	1	—	—	1	—	—	—	—	—	4	4	8	24	9	45	20	49	19	68	—	—	61	191	252
—	—	—	—	—	—	—	—	—	—	—	—	—	4	1	—	1	2	1	—	—	—	3	6	9
—	—	2	—	—	—	—	—	1	—	—	—	—	—	1	—	2	—	2	2	—	—	8	2	10
—	—	—	1	—	—	—	—	—	1	—	2	1	1	3	1	2	4	4	7	—	—	10	17	27
—	—	—	—	—	—	—	—	—	—	1	—	1	—	2	—	—	—	1	—	—	—	5	—	5
3	2	9	4	—	—	2	2	4	2	8	7	5	7	6	8	3	4	7	3	—	—	47	39	86
6	1	3	1	2	—	—	1	1	—	1	1	1	—	—	2	1	—	—	2	—	—	15	8	23
—	—	—	—	—	—	—	—	1	—	4	1	7	9	14	11	23	12	35	32	—	—	84	65	149
8	7	2	6	—	2	—	1	—	1	7	4	6	3	9	1	1	1	—	1	2	—	35	27	62
—	—	—	—	—	—	4	2	5	2	15	19	52	13	61	33	52	33	74	75	—	1	263	178	441
—	1	2	—	—	1	—	1	2	1	5	3	14	6	27	15	33	33	142	305	3	1	228	366	594
9	8	9	7	1	1	1	—	—	1	1	—	1	—	—	—	2	2	2	4	—	—	26	23	49
127	117	176	166	25	20	8	6	4	3	15	13	18	9	12	9	12	3	9	12	—	—	406	358	764
—	—	3	—	—	—	—	—	4	1	11	6	10	2	4	3	2	3	9	6	—	1	43	22	65
950	864	236	215	—	—	—	—	—	—	—	—	—	—	—	—	—	—	—	—	—	—	1186	1079	2265
—	—	64	74	11	11	3	—	1	2	3	2	5	2	2	—	6	2	7	8	—	—	102	101	203
—	—	1	—	—	—	2	1	—	2	5	2	2	—	3	—	1	—	—	—	—	—	14	5	19
4	2	3	3	2	—	2	4	7	3	20	20	37	22	40	19	29	16	17	17	—	—	161	106	267
1	4	4	3	—	1	—	2	1	—	8	14	12	8	8	6	8	4	9	8	—	—	51	50	101
7	7	12	12	11	3	4	1	4	12	21	27	37	28	46	58	40	60	116	178	—	2	298	388	686
16	6	10	19	3	1	2	2	3	5	15	11	12	15	26	18	14	9	23	38	—	—	123	124	247
—	—	—	—	—	—	—	—	—	5	—	22	—	18	—	1	—	—	—	—	—	—	—	46	46
—	—	—	—	—	—	—	—	—	6	—	21	—	22	—	1	—	—	—	—	—	1	—	51	51
—	3	4	3	1	—	4	—	3	1	3	3	2	2	2	1	5	1	2	5	—	1	26	20	46
275	209	2	1	1	—	—	—	—	—	—	—	—	—	—	—	—	—	—	—	—	—	278	210	488
—	—	—	—	—	—	—	—	—	—	—	—	—	—	—	—	—	—	18	67	—	—	18	67	85
—	—	—	—	—	—	—	—	1	6	4	6	8	—	2	—	1	—	—	1	—	—	16	13	29
—	—	—	—	—	—	—	—	2	2	13	3	10	1	1	2	—	—	—	—	—	—	26	8	34
—	—	1	—	4	1	1	—	3	—	14	3	5	—	3	1	6	—	5	—	—	—	42	5	47
1	—	6	6	5	—	10	—	11	2	46	8	15	5	13	1	19	—	6	5	5	—	137	27	164
4	13	5	3	2	3	5	2	4	1	22	13	17	18	18	11	8	6	11	17	—	—	96	87	183
1657	1462	876	850	137	138	108	72	134	161	572	570	534	493	513	408	495	325	615	951	18	19	5 569	5 449	11 018

RECIFE

FATOS VITAIS

NASCIDO VIVOS.....
NASCIDOS MORTOS.....
ÓBITOS DE MENORES DE 1 ANO.....
TOTAL DE ÓBITOS.....

CAUSAS DE MORTE

Febres tifóide e paratifóides (1 e 2).....
Peste (3).....
Escarlatina (8).....
Coqueluche (9).....
Difteria (10).....
Tuberculose do aparelho respiratório (13).....
Outras tuberculoses (14 a 22).....
Malária (28).....
Sífilis (30).....
Gripe (33).....
Varíola (34): *a*) variola major.....
b) varíola minor (alastrim).....
c) não especificada.....
Sarampo (35).....
Tifo exantemático (39).....
Disenterias (27): *a*) bacilar.....
b) amebiana.....
c) por outros protozoarios.....
d) não especificada ou devida a outras causas.....
Erisipela (11).....
Poliomielite aguda e polioencefalite aguda (36).....
Encefalite infecciosa aguda (letárgica ou epidêmica) (37).....
Meningite cérebro-espinhal (meningocócica) (6).....
Raiva (38 b).....
Tétano (12).....
Lepra (23).....
Infecção purulenta e septicemia (sem relação com a gravidez parto ou estado puerperal) (24).....
Febre amarela (38 a).....
Micoses (43).....
Outras doenças infecciosas e parasitárias (4, 5, 7, 25, 26, 29, 31, 32, 38 c a f, 39 a 42, 44).....
Câncer e outros tumores malignos (45 a 55).....
Tumores não malignos ou cujo caráter maligno não foi especificado (56 e 57).....
Reumatismo crônico e gota (59 e 60).....
Diabetes melitus (61).....
Alcoolismo agudo ou crônico (77).....
Avitaminoses, outras doenças gerais, doenças do sangue e envenenamentos crônicos (58, 62 a 76, 78 e 79).....
Meningite não meningocócica (simples) e doenças da medula espinhal (81 e 82).....
Lesões intracranianas de origem vascular (83).....
Outras doenças do sistema nervoso e dos órgãos do sentidos (80, 84 a 89).....
Doenças do coração (90 a 95).....
Outras doenças do aparelho circulatório (96 a 103).....
Bronquites (106).....
Pneumonias e broncopneumonia (107 a 109).....
Outras doenças do aparelho respiratório (104, 105, 110 a 114).....
Diarréia e enterite (119 e 129): *a*) diarréia e enterite (abaixo de 2 anos) (119).....
b) diarréia, enterite e ulceração intestinal (2 anos e acima) (120).....
Apendicite (121).....
Doenças do fígado e das vias biliares (124 a 127).....
Outras doenças do aparelho digestivo (115 a 118, 122, 123, 128 e 129).....
Nefrites (130 a 132).....
Outras doenças do aparelho urinário e do aparelho genital (133 a 139).....
Septicemia e infecções puerperais (140 e 147).....
Outras doenças e acidentes da gravidez, do parto e do estado puerperal (141 a 146, 148 a 150).....
Doenças da pele e do tecido celular, dos ossos e dos órgãos da locomoção (151 a 156).....
Debilidade congênita, vícios de conformação congênitos, nascimento prematuro e doenças peculiares ao 1.º ano de vida (157 a 161)..
Senilidade (162).....
Suicídios (163 e 164).....
Homicídios (165 a 168).....
Acidentes de automóveis (todos os veículos movidos a motor) (170).....
Outras mortes violentas ou acidentais, exceto suicídios e homicídios ou acidentes de automóveis (169, 171 a 198).....
Causas não especificadas ou mal definidas (199 e 200).....

NOTA — Os números entre parêntesis correspondem aos da Nomenclatura Internacional Detalhada de Causas de Morte.

— 1944

JANEIRO	FEVEREIRO	MARÇO	ABRIL	MAIO	JUNHO	JULHO	AGOSTO	SETEMBRO	OUTUBRO	NOVEMBRO	DEZEMBRO	TOTAL
565	**374**	**377**	**473**	**573**	**855**	**713**	**595**	**673**	**750**	**540**	**745**	**7233**
95	**107**	**114**	**121**	**106**	**118**	**136**	**118**	**111**	**121**	**111**	**121**	**1379**
294	**396**	**386**	**386**	**403**	**294**	**232**	**238**	**179**	**218**	**259**	**296**	**3581**
930	**1045**	**1114**	**1041**	**1202**	**951**	**929**	**916**	**768**	**815**	**845**	**926**	**11482**
5	12	21	3	5	4	—	—	1	2	1	5	59
—	—	—	—	—	—	—	—	—	—	—	—	—
—	—	—	—	—	—	—	—	—	—	—	—	—
6	4	3	1	3	—	1	—	—	—	3	1	22
2	3	2	1	—	2	1	2	1	3	1	—	18
128	132	145	119	145	120	119	131	111	123	110	137	1520
2	3	1	3	4	2	3	5	2	4	3	3	35
9	3	3	5	4	8	6	9	6	4	7	4	68
26	26	34	32	38	57	29	40	31	29	27	48	417
19	48	47	41	32	23	22	25	26	25	31	35	374
—	—	—	—	—	—	—	—	—	—	—	—	—
—	—	—	—	—	—	—	—	—	—	—	1	1
—	—	—	—	—	—	—	—	—	—	—	—	—
1	4	—	2	3	1	—	1	1	—	1	1	15
—	—	—	—	—	—	—	—	—	—	—	—	—
1	1	1	1	1	1	—	—	1	1	—	4	12
4	6	10	12	21	9	8	8	7	2	3	4	94
—	—	—	—	—	—	—	—	—	—	—	—	—
8	15	9	16	3	2	1	1	2	—	—	1	58
4	4	6	5	3	1	5	4	5	3	2	1	41
—	1	—	—	—	—	1	—	—	—	—	1	3
—	—	—	—	—	—	—	—	—	—	—	—	—
—	1	—	—	—	—	1	—	—	—	—	—	2
1	—	—	—	—	—	—	—	—	—	—	—	1
3	3	4	1	3	2	1	1	1	3	4	4	30
—	—	—	1	—	1	—	1	—	—	—	1	4
4	2	3	3	4	5	5	3	1	2	2	2	36
—	—	—	—	—	—	—	—	—	—	—	—	—
—	—	—	—	—	—	—	—	—	—	—	—	—
25	32	36	39	60	48	65	34	38	44	44	35	500
11	17	29	13	17	17	19	21	12	14	23	17	210
1	1	4	1	1	1	2	—	2	5	4	2	24
—	—	1	2	1	1	—	2	—	1	—	—	8
—	2	3	2	4	3	2	1	1	3	3	3	27
2	—	1	1	—	1	—	—	2	—	1	1	9
10	8	3	4	7	10	8	9	4	9	11	5	88
—	2	7	—	1	2	3	3	—	3	1	3	25
12	13	7	5	12	11	9	8	7	7	9	10	110
2	6	8	13	9	4	5	3	4	5	7	3	69
40	35	35	34	59	34	41	49	42	44	36	39	488
55	43	58	69	68	61	78	74	55	60	62	51	734
4	7	10	5	5	7	4	4	5	7	4	4	66
78	94	98	55	64	38	49	39	34	50	41	49	689
10	6	6	4	5	4	4	10	2	6	3	1	61
218	271	249	301	346	229	164	146	117	126	168	199	2534
13	14	22	17	22	17	27	14	16	14	21	17	214
4	2	2	3	1	3	3	1	1	1	—	1	22
20	23	34	32	29	27	51	37	26	31	21	35	366
19	13	14	14	16	9	6	18	15	11	9	14	158
49	58	49	52	58	68	53	64	53	43	58	63	668
31	22	21	21	24	20	26	23	30	16	11	20	265
3	1	2	4	1	5	5	2	3	5	6	3	40
5	2	5	3	5	2	9	9	4	11	2	4	61
3	7	5	5	7	6	8	3	8	4	2	4	62
50	47	56	53	54	49	48	49	36	47	51	46	586
3	4	6	5	7	5	3	16	14	11	12	6	92
2	4	3	4	3	1	4	5	4	1	—	2	33
2	1	11	1	3	4	4	1	3	2	1	4	37
2	5	1	3	1	2	4	8	5	2	3	2	38
14	24	22	12	20	14	8	17	19	14	16	13	193
19	13	17	18	23	10	16	15	10	17	20	17	195

RECIFE

CAUSAS DE MORTE

Febres tifóide e paratifóides (1 e 2)
Peste (3)
Escarlatina (8)
Coqueluche (9)
Difteria (10)
Tuberculose do aparelho respiratório (13)
Outras tuberculoses (14 a 22)
Malária (28)
Sífilis (30)
Gripe (33)
Varíola (34): *a*) varíola maior
b) varíola minor (alastrim)
c) não especificada
Sarampo (35)
Tifo exantemático (39)
Disenterias (27): *a*) bacilar
b) amebiana
c) por outros protozoarios
d) não especificada ou devida a outras causas
Erisipela (11)
Poliomielite aguda e polioencefalite aguda (36)
Encefalite infecciosa aguda (letárgica ou epidêmica) (37)
Meningite cérebro-espinhal (meningocócica) (6)
Raiva (38 b)
Tétano (12)
Lepra (23)
Infecção purulenta e septecemia sem relação com a gravidez parto ou estado puerperal) (24)
Febre amarela (38 a)
Micoses (43)
Outras doenças infecciosas e parasitárias (4, 5, 7, 25, 26, 29, 31, 32, 38 c a f, 39 a 42, 44)
Câncer e outros tumores malignos (45 a 55)
Tumores não malignos ou cujo caráter maligno não foi especificado (56 e 57)
Reumatismo crônico e gota (59 e 60)
Diabetes mellitus (61)
Alcoolismo agudo ou crônico (77)
Avitaminoses, outras doenças gerais, doenças do sangue e envenenamentos crônicos (58, 62 a 76, 78 e 79)
Meningite não meningocócica (simples) e doenças da medula espinhal (81 e 82)
Lesões intracranianas de origem vascular (83)
Outras doenças do sistema nervoso e dos órgãos dos sentidos (80, 84 a 89)
Doenças do coração (90 a 95)
Outras doenças do aparelho circulatório (96 a 103)
Bronquites (106)
Pneumonias e broncopneumonia (107 a 109)
Outras doenças do aparelho respiratório (104, 105, 110 a 114)
Diarréia e enterite (119 e 120): *a*) diarréia e enterite (abaixo de 2 anos) (119)
b) diarréia, enterite e ulceração intestinal (2 anos e acima) (120)
Apendicite (121)
Doenças do fígado e das vias biliares (124 a 127)
Outras doenças do aparelho digestivo (115 a 118, 122, 123, 128 e 129)
Nefrites (130 a 132)
Outras doenças do aparelho urinário e do aparelho genital (133 a 139)
Septicemia e infecções puerperais (140 e 147)
Outras doenças e acidentes da gravidez, do parto e do estado puerperal (141 a 146, 148 a 150)
Doenças da pele e do tecido celular, dos ossos e dos órgãos da locomoção (151 a 156)
Debilidade congênita, vícios de conformação congênitos, nascimento prematuro e doenças peculiares ao 1.º ano de vida (157 a 161)
Senilidade (162)
Suicídios (163 e 164)
Homicídios (165 a 168)
Acidentes de automóveis (todos os veículos movidos a motor) (170)
Outras mortes violentas ou acidentais, exceto suicídios e homicídios ou acidentes de automóveis (169, 171 a 198)
Causas não especificadas ou mal definidas (199 e 200)

TOTAL

NOTA — Os números entre parêntesis correspondem aos da Nomenclatura Internacional Detalhada de Causas de Morte.

— 1944

GRUPOS DE IDADE (anos)

Menores de 1 ano		1–4		5–9		10–14		15–19		20–29		30–39		40–49		50–59		60 +		Ignorada		TOTAL		
M	F	M	F	M	F	M	F	M	F	M	F	M	F	M	F	M	F	M	F	M	F	M	F	Geral
—	—	3	2	1	1	4	3	7	5	8	8	8	3	1	3	2	—	—	—	—	—	34	25	59
—	—	—	—	—	—	—	—	—	—	—	—	—	—	—	—	—	—	—	—	—	—	—	—	—
—	—	—	—	—	—	—	—	—	—	—	—	—	—	—	—	—	—	—	—	—	—	—	—	—
8	2	2	10	—	—	—	—	—	—	—	—	—	—	—	—	—	—	—	—	—	—	10	12	22
2	2	4	6	1	2	1	—	—	—	—	—	—	—	—	—	—	—	—	—	—	—	8	10	18
1	—	3	3	2	3	9	12	48	82	248	323	156	222	101	122	64	53	35	26	1	6	668	852	1520
1	1	1	4	3	2	2	1	1	1	2	4	3	2	2	2	2	1	—	—	—	—	17	18	35
4	1	8	5	1	2	3	1	2	3	4	5	7	8	6	3	2	1	2	—	—	—	39	29	68
123	100	5	8	2	2	1	1	2	3	7	7	33	6	30	17	26	9	22	12	1	—	252	165	417
99	94	46	59	4	2	4	2	2	—	2	10	4	9	5	1	1	6	5	17	2	—	174	200	374
—	—	—	—	—	—	—	—	—	—	—	—	—	—	—	—	—	—	—	—	—	—	—	—	—
—	—	—	—	—	—	—	—	—	1	—	—	—	—	—	—	—	—	—	—	—	—	—	1	1
—	—	—	—	—	—	—	—	—	—	—	—	—	—	—	—	—	—	—	—	—	—	—	—	—
1	2	4	7	—	—	—	—	1	—	—	—	—	—	—	—	—	—	—	—	—	—	6	9	15
—	—	—	—	—	—	—	—	—	—	—	—	—	—	—	—	—	—	—	—	—	—	—	—	—
1	3	2	1	—	—	—	—	1	—	1	—	1	1	—	—	—	—	1	—	—	—	7	5	12
5	2	3	2	2	4	2	3	1	—	13	8	10	7	7	3	5	6	4	7	—	—	52	42	94
—	—	—	—	—	—	—	—	—	—	—	—	—	—	—	—	—	—	—	—	—	—	—	—	—
10	10	—	—	1	1	1	1	1	1	3	1	4	4	1	3	3	3	2	6	1	1	27	31	58
1	3	—	—	2	—	—	—	—	1	5	—	—	4	2	3	2	—	5	14	1	—	16	25	41
—	—	1	—	—	—	1	—	—	—	1	—	—	—	—	—	—	—	—	—	—	—	3	—	3
—	—	—	—	—	—	—	—	—	—	—	—	—	—	—	—	—	—	—	—	—	—	—	—	—
—	—	—	—	—	—	1	—	—	—	—	—	—	—	1	—	—	—	—	—	—	—	2	—	2
—	—	—	—	—	—	1	—	—	—	—	—	—	—	—	—	—	—	—	—	—	—	1	—	1
—	—	2	1	4	1	2	3	4	2	6	2	1	1	—	—	—	—	—	—	—	1	19	11	30
—	—	—	—	—	—	—	—	1	—	—	—	—	2	—	—	—	—	1	—	—	—	2	2	4
5	2	1	1	—	1	3	—	1	—	2	4	1	1	2	2	—	1	5	3	1	—	21	15	36
—	—	—	—	—	—	—	—	—	—	—	—	—	—	—	—	—	—	—	—	—	—	—	—	—
—	—	—	—	—	—	—	—	—	—	—	—	—	—	—	—	—	—	—	—	—	—	—	—	—
7	6	91	82	24	25	27	14	18	15	30	32	18	23	17	18	20	12	14	7	—	—	266	234	500
—	1	1	1	1	—	—	—	3	—	5	7	5	16	8	25	20	28	33	55	1	—	77	133	210
—	—	—	—	—	—	—	—	—	—	—	3	—	1	3	4	2	—	8	3	—	—	13	11	24
1	—	—	1	—	—	—	—	—	—	—	—	1	1	—	—	—	—	1	3	—	—	3	5	8
—	—	—	—	—	—	2	1	—	—	1	1	—	1	3	3	3	—	1	10	—	1	10	17	27
—	—	—	—	—	—	—	—	—	—	—	—	5	—	2	—	—	—	2	—	—	—	9	—	9
3	2	6	3	2	1	2	3	—	5	9	9	5	9	7	6	5	2	4	5	—	—	43	45	88
1	4	2	3	2	—	1	1	2	1	4	1	2	—	1	—	—	—	—	—	—	—	15	10	25
1	—	—	—	—	—	—	—	3	2	7	3	6	4	15	5	6	9	23	26	—	—	61	49	110
6	6	4	6	3	1	7	1	2	4	8	2	2	4	7	1	2	1	1	1	—	—	42	27	69
—	—	—	—	1	2	1	—	4	4	20	7	58	23	64	30	57	37	82	96	1	1	288	200	488
—	—	—	4	—	—	1	—	2	2	6	4	14	7	31	20	58	30	190	363	1	1	303	431	734
16	22	5	5	2	—	1	2	—	—	—	2	—	2	1	—	3	1	2	2	—	—	30	36	66
141	129	108	108	19	14	11	2	13	9	12	12	15	7	19	12	10	10	19	16	—	3	367	322	689
5	—	2	2	—	1	—	—	2	—	7	—	6	6	9	2	2	1	7	9	—	—	40	21	61
1106	965	241	222	—	—	—	—	—	—	—	—	—	—	—	—	—	—	—	—	—	—	1347	1187	2534
—	—	37	48	5	12	2	2	4	1	9	6	12	12	9	8	14	6	11	16	—	—	103	111	214
—	—	1	—	1	—	1	—	1	—	5	1	3	2	3	—	3	1	—	—	—	—	18	4	22
3	2	1	1	1	—	2	1	8	3	23	27	36	28	48	34	35	32	36	44	1	—	194	172	366
11	9	6	4	2	—	3	1	3	4	10	15	9	16	11	11	9	12	11	11	—	—	75	83	158
18	9	19	7	7	8	8	9	6	12	24	33	26	39	47	49	55	65	82	142	1	2	293	375	668
4	10	7	9	3	1	3	—	2	5	12	20	20	23	14	19	25	19	28	40	1	—	119	146	265
—	—	—	—	—	—	—	—	—	5	—	17	—	17	—	1	—	—	—	—	—	—	—	40	40
—	—	—	—	—	—	—	—	—	6	—	32	—	17	—	6	—	—	—	—	—	—	—	61	61
8	4	2	2	1	1	4	1	1	—	3	2	3	3	4	3	8	2	4	6	—	—	38	24	62
331	251	1	—	—	1	1	—	—	—	1	—	—	—	—	—	—	—	—	—	—	—	334	252	586
—	—	—	—	—	—	—	—	—	—	—	—	—	—	—	—	—	—	21	70	—	1	21	71	92
—	—	—	—	—	—	—	—	2	2	10	7	6	2	—	—	1	—	2	1	—	—	21	12	33
—	—	—	—	—	—	—	1	1	2	12	4	7	2	3	—	1	—	1	2	1	—	26	11	37
—	—	1	—	3	1	1	1	3	2	8	3	5	1	2	—	1	1	2	3	—	—	26	12	38
1	—	15	7	1	4	11	4	17	1	45	7	25	6	15	4	11	2	9	8	—	—	150	43	193
9	6	3	3	—	1	4	1	7	4	17	19	23	11	17	17	15	9	8	20	—	1	103	92	195
1933	1648	638	627	161	94	128	72	176	188	588	648	540	553	518	437	473	360	684	1044	14	18	5 793	5 689	11 482

RECIFE

FATOS VITAIS

NASCIDOS VIVOS.....
NASCIDOS MORTOS.....
ÓBITOS DE MENORES DE 1 ANO.....
TOTAL DE ÓBITOS.....

CAUSAS DE MORTE

Febres tifóide e paratifóides (1 e 2).....
Peste (3).....
Escarlatina (8).....
Coqueluche (9).....
Difteria (10).....
Tuberculose do aparelho respiratório (13).....
Outras tuberculoses (14 a 22).....
Malária (28).....
Sífilis (30).....
Gripe (33).....
Varíola (34): *a*) varíola maior.....
b) varíola minor (alastrim).....
c) não especificada.....
Sarampo (35).....
Tifo exantemático (39).....
Disenterias (27): *a*) bacilar.....
b) amebiana.....
c) por outros protozoarios.....
d) não especificada ou devida a outras causas.....
Erisipela (11).....
Poliomielite aguda e polioencefalite aguda (36).....
Encefalite infecciosa aguda (letárgica ou epidêmica) (37).....
Meningite cérebro-espinhal (meningocócica) (6).....
Raiva (38 b).....
Tétano (12).....
Lepra (23).....
Infecção purulenta e septicemia (sem relação com a gravidez parto ou estado puerperal) (24).....
Febre amarela (38 a).....
Micoses (43).....
Outras doenças infecciosas e parasitárias (4, 5, 7, 25, 26, 29, 31, 32, 38 c a f, 39 a 42, 44).....
Câncer e outros tumores malignos (45 a 55).....
Tumores não malignos ou cujo caráter maligno não foi especificado (56 e 57).....
Reumatismo crônico e gota (59 e 60).....
Diabetes melitus (61).....
Alcoolismo agudo ou crônico (77).....
Avitaminoses, outras doenças gerais, doenças do sangue e envenenamentos crônicos (58, 62 a 76, 78 e 79).....
Meningite não meningocócica (simples) e doenças da medula espinhal (81 e 82).....
Lesões intracranianas de origem vascular (83).....
Outras doenças do sistema nervoso e dos órgãos dos sentidos (80, 84 a 89).....
Doenças do coração (90 a 95).....
Outras doenças do aparelho circulatório (96 a 103).....
Bronquites (106).....
Pneumonias e broncopneumonia (107 a 109).....
Outras doenças do aparelho respiratório (104, 105, 110 a 114).....
Diarréia e enterite (119 e 120): *a*) diarréia e enterite (abaixo de 2 anos) (119).....
b) diarréia, enterite e ulceração intestinal (2 anos e acima) (120).....
Apendicite (121).....
Doenças do fígado e das vias biliares (124 a 127).....
Outras doenças do aparelho digestivo (115 a 118, 122, 123, 128 e 129).....
Nefrites (130 a 132).....
Outras doenças do aparelho urinário e do aparelho genital (133 a 139).....
Septicemia e infecções puerperais (140 e 147).....
Outras doenças e acidentes da gravidez, do parto e do estado puerperal (141 a 146, 148 a 150).....
Doenças da pele e do tecido celular, dos ossos e dos órgãos da locomoção (151 a 156).....
Debilidade congênita, vícios de conformação congênitos, nascimento prematuro e doenças peculiares ao 1.º ano de vida (157 a 161).....
Senilidade (162).....
Suicídios (163 e 164).....
Homicídios (165 a 168).....
Acidentes de automóveis (todos os veículos movidos a motor) (170).....
Outras mortes violentas ou acidentais, exceto suicídios e homicídios ou acidentes de automóveis (169, 171 a 198).....
Causas não especificadas ou mal definidas (199 e 200).....

NOTA — Os números entre parêntesis correspondem aos da Nomenclatura Internacional Detalhada de Causas de Morte.

— 1945

JANEIRO	FEVEREIRO	MARÇO	ABRIL	MAIO	JUNHO	JULHO	AGOSTO	SETEMBRO	OUTUBRO	NOVEMBRO	DEZEMBRO	TOTAL
724	650	904	710	762	748	858	810	738	868	836	461	9 069
115	101	135	141	123	133	126	140	113	130	112	127	1 496
329	297	660	424	328	282	261	217	222	253	301	324	3 898
1003	858	1439	1128	986	903	912	891	884	857	941	947	11 749
5	1	5	5	8	1	2	1	1	—	4	10	43
—	—	—	—	—	—	—	—	—	—	—	—	—
—	—	—	—	—	—	—	—	—	—	—	—	—
4	1	—	—	—	2	2	1	2	3	1	1	17
3	4	1	2	—	3	2	3	3	3	1	2	27
125	116	113	134	123	131	114	130	141	120	125	129	1501
2	4	3	3	1	3	1	5	—	3	2	—	27
8	7	7	8	7	2	12	3	7	1	5	8	75
39	34	54	31	39	24	48	41	35	43	34	38	460
32	24	80	46	28	31	27	42	70	32	33	24	469
—	—	—	—	—	—	—	—	—	—	—	—	—
—	—	—	—	—	—	4	1	—	—	—	—	5
—	—	—	—	—	—	—	—	—	—	—	—	—
—	1	1	1	—	—	1	—	—	—	1	1	6
—	—	—	—	—	—	—	—	—	—	—	—	—
—	—	3	3	—	3	2	—	—	—	3	—	14
6	2	6	6	10	5	—	6	1	2	4	3	51
—	—	—	—	—	—	—	—	—	—	—	—	—
1	1	—	—	1	—	2	—	—	1	4	—	10
2	1	3	4	3	4	4	7	5	1	1	4	39
—	—	—	—	—	—	1	—	—	—	—	—	1
—	—	—	—	—	—	—	—	—	—	—	—	—
1	—	—	—	1	—	—	2	3	—	3	1	11
—	—	—	—	—	—	—	—	—	—	—	—	—
1	3	10	6	5	1	4	—	1	2	7	5	45
—	1	1	—	—	—	—	—	—	—	—	—	2
3	4	5	7	5	1	3	3	—	3	2	4	40
—	—	—	—	—	—	—	—	—	—	—	—	—
—	—	—	—	—	—	—	—	—	—	—	—	—
35	25	23	43	37	31	27	30	31	19	27	37	365
18	16	29	16	22	18	20	16	15	20	24	22	236
1	5	4	2	3	4	1	—	5	1	3	2	31
—	—	—	1	2	3	—	—	—	—	2	2	10
3	2	3	3	2	2	1	2	3	1	4	1	27
—	—	—	—	—	1	—	—	—	1	1	1	4
7	7	11	8	5	11	19	5	7	6	11	3	100
2	3	3	2	—	1	1	2	2	—	3	2	21
4	7	7	7	9	5	7	6	2	6	14	8	82
5	7	13	3	4	2	4	6	3	4	4	6	61
43	36	60	46	46	34	52	69	50	46	48	41	571
68	49	53	39	54	60	63	62	57	51	37	49	642
9	9	8	11	6	3	6	3	5	10	5	5	80
64	43	118	55	61	49	41	67	65	61	48	52	724
4	3	5	4	8	8	3	6	2	7	3	5	58
258	226	549	349	250	211	166	113	130	156	210	236	2854
26	19	27	40	35	26	27	20	21	32	22	20	315
1	—	1	3	3	3	4	—	2	2	3	—	22
30	29	26	18	26	32	27	40	20	24	23	32	327
12	13	18	15	16	17	9	10	10	14	19	13	166
52	42	54	57	44	45	56	58	55	55	46	32	596
20	26	18	20	25	20	23	25	18	18	32	19	264
6	4	4	6	4	1	6	3	3	5	—	1	43
5	4	4	9	6	4	6	7	3	4	8	9	69
3	4	8	4	3	9	5	5	4	4	2	4	55
38	43	58	61	50	49	58	49	56	49	56	57	624
7	5	6	5	6	7	8	9	11	6	6	5	81
4	1	3	6	4	1	4	6	5	4	12	8	58
4	1	2	—	—	1	2	—	3	5	—	6	24
—	1	—	1	2	1	3	1	1	6	9	2	27
27	18	18	19	15	18	19	14	16	10	18	16	208
15	6	14	19	7	15	15	12	10	16	11	21	161

RECIFE

CAUSAS DE MORTE

Febres tifóide e paratifóides (1 e 2)
Peste (3)
Escarlatina (8)
Coqueluche (9)
Difteria (10)
Tuberculose do aparelho respiratório (13)
Outras tuberculoses (14 a 22)
Malária (28)
Sífilis (30)
Gripe (33)
Varíula (34): *a*) varíola major
b) varíola minor (alastrim)
c) não especificada
Sarampo (35)
Tifo exantemático (39)
Disenterias (27): *a*) bacilar
b) amebiana
c) por outros protozoarios
d) não especificada ou devida a outras causas
Erisipela (11)
Poliomielite aguda e polioencefalite aguda (36)
Encefalite infecciosa aguda (letárgica ou epidêmica) (37)
Meningite cérebro-espinhal (meningocócica) (6)
Raiva (38 b)
Tétano (12)
Lepra (23)
Infecção purulenta e septicemia (sem relação com a gravidez parto ou estado puerperal) (24)
Febre amarela (38 a)
Micoses (43)
Outras doenças infecciosas e parasitárias (4, 5, 7, 25, 26, 29, 31, 32, 38 c a f, 39 a 42, 44)
Câncer e outros tumores malignos (45 a 55)
Tumores não malignos ou cujo caráter maligno não foi especificado (56 e 57)
Reumatismo crônico e gota (59 e 60)
Diabetes melitus (61)
Alcoolismo agudo ou crônico (77)
Avitaminoses, outras doenças gerais, doenças do sangue e envenenamentos crônicos (58, 62 a 76, 78 e 79)
Meningite não meningocócica (simples) e doenças da medula espinhal (81 e 82)
Lesões intracranianas de origem vascular (83)
Outras doenças do sistema nervoso e dos órgãos dos sentidos (80, 84 a 89)
Doenças do coração (90 a 95)
Outras doenças do aparelho circulatório (96 a 103)
Bronquites (106)
Pneumonias e broncopneumonia (107 a 109)
Outras doenças do aparelho respiratório (104, 105, 110 a 114)
Diarréia e enterite (119 e 120): *a*) diarréia e enterite (abaixo de 2 anos) (119)
b) darréia, enterite e ulceração intestinal (2 anos e acima) (120)
Apendicite (121)
Doenças do fígado e das vias biliares (124 a 127)
Outras doenças do aparelho digestivo (115 a 118, 122, 123, 128 e 129)
Nefrites (130 a 132)
Outras doenças do aparelho urinário e do aparelho genital (133 a 139)
Septicemia e infecções puerperais (140 e 147)
Outras doenças e acidentes da gravidez, do parto e do estado puerperal (141 a 146, 148 a 150)
Doenças da pele e do tecido celular, dos ossos e dos órgãos da locomoção (151 a 156)
Debilidade congênita, vícios de conformação congênitos, nascimento prematuro e doenças peculiares ao 1.º ano de vida (157 a 161)
Senilidade (162)
Suicídios (163 e 164)
Homicídios (165 a 168)
Acidentes de automóveis (todos os veículos movidos a motor) (170)
Outras mortes violentas ou acidentais, exceto suicídios e homicídios ou acidentes de automóveis (169, 171 a 198)
Causas não especificadas ou mal definidas (199 e 200)

TOTAL

NOTA — Os números entre parêntesis correspondem aos da Nomenclatura Internacional Detalhada de Causas de Morte.

— 1945

GRUPOS DE IDADE (anos)

Menores de 1 ano		1–4		5–9		10–14		15–19		20–29		30–39		40–49		50–59		60 +		Ignorada		TOTAL		
M	F	M	F	M	F	M	F	M	F	M	F	M	F	M	F	M	F	M	F	M	F	M	F	Geral
—	—	—	1	—	2	3	1	7	4	5	9	2	2	1	2	—	1	1	—	2	—	21	22	43
—	—	—	—	—	—	—	—	—	—	—	—	—	—	—	—	—	—	—	—	—	—	—	—	—
—	—	—	—	—	—	—	—	—	—	—	—	—	—	—	—	—	—	—	—	—	—	—	—	—
6	7	2	2	—	—	—	—	—	—	—	—	—	—	—	—	—	—	—	—	—	—	8	9	17
5	5	9	7	—	1	—	—	—	—	—	—	—	—	—	—	—	—	—	—	—	—	14	13	27
5	2	5	7	1	5	9	11	63	83	215	313	174	185	124	110	66	47	36	29	5	8	701	800	1501
1	2	1	2	1	—	3	1	—	—	3	3	2	4	1	—	2	—	—	1	—	—	14	13	27
5	7	2	3	3	1	5	3	5	—	6	7	2	4	6	5	3	2	3	5	—	—	38	37	75
158	114	16	10	3	2	1	1	2	3	13	7	32	6	27	7	16	13	19	8	1	1	288	172	460
105	87	65	77	11	8	7	7	4	5	7	9	11	11	3	8	1	7	12	24	—	—	226	243	469
—	—	—	—	—	—	—	—	—	—	—	—	—	—	—	—	—	—	—	—	—	—	—	—	—
—	—	—	—	—	—	—	—	—	—	1	—	1	2	—	—	—	1	—	—	—	—	2	3	5
—	—	—	—	—	—	—	—	—	—	—	—	—	—	—	—	—	—	—	—	—	—	—	—	—
—	2	1	2	—	1	—	—	—	—	—	—	—	—	—	—	—	—	—	—	—	—	1	5	6
—	—	—	—	—	—	—	—	—	—	—	—	—	—	—	—	—	—	—	—	—	—	—	—	—
3	3	2	3	1	—	—	—	—	—	—	1	—	—	—	—	1	—	—	—	—	—	7	7	14
—	2	5	1	—	2	—	1	1	1	4	9	4	6	4	3	2	2	2	1	—	1	22	29	51
—	—	—	—	—	—	—	—	—	—	—	—	—	—	—	—	—	—	—	—	—	—	—	—	—
1	—	—	—	—	—	—	—	—	—	—	2	—	—	—	—	3	—	1	2	—	1	5	5	10
—	—	—	—	—	—	—	1	—	—	4	—	3	—	2	3	6	3	3	14	—	—	18	21	39
—	—	—	—	—	—	—	—	1	—	—	—	—	—	—	—	—	—	—	—	—	—	1	—	1
—	—	—	—	—	—	—	—	—	—	—	—	—	—	—	—	—	—	—	—	—	—	—	—	—
—	—	1	—	—	—	1	—	3	—	3	—	—	1	—	—	—	—	—	—	2	—	10	1	11
—	—	—	—	—	—	—	—	—	—	—	—	—	—	—	—	—	—	—	—	—	—	—	—	—
3	2	1	1	3	1	2	3	2	1	5	2	4	7	2	1	2	1	1	1	—	—	25	20	45
—	—	—	—	—	—	—	—	—	—	—	1	—	—	—	1	—	—	—	—	—	—	—	2	2
5	2	2	—	—	—	1	1	1	3	4	—	3	2	5	2	—	2	2	5	—	—	23	17	40
—	—	—	—	—	—	—	—	—	—	—	—	—	—	—	—	—	—	—	—	—	—	—	—	—
—	—	—	—	—	—	—	—	—	—	—	—	—	—	—	—	—	—	—	—	—	—	—	—	—
7	5	73	56	31	16	7	9	7	6	28	18	17	21	16	7	16	4	15	4	2	—	219	146	365
—	1	—	—	—	1	—	—	1	—	3	5	12	22	13	43	12	35	33	54	—	1	74	162	236
—	—	—	—	—	—	—	—	—	—	—	2	—	5	1	4	6	—	11	1	—	1	18	13	31
—	—	—	2	—	1	—	—	—	—	—	—	—	1	—	2	—	2	—	2	—	—	—	10	10
—	—	—	—	—	—	—	—	1	1	—	—	—	—	1	3	3	4	5	9	—	—	10	17	27
—	—	—	—	—	—	—	—	—	—	1	—	—	—	2	1	—	—	—	—	—	—	3	1	4
5	3	8	6	1	1	2	—	4	4	13	15	5	6	7	5	1	2	4	6	2	—	52	48	100
5	1	2	3	3	—	—	1	—	—	—	1	3	1	—	—	1	—	—	—	—	—	14	7	21
—	—	1	—	—	—	—	—	—	—	4	1	2	1	5	6	8	5	17	30	2	—	39	43	82
8	10	2	10	—	—	1	1	3	1	4	—	2	2	5	—	7	—	2	2	1	—	35	26	61
—	—	1	—	1	—	2	3	4	3	31	30	47	20	67	41	69	39	102	111	—	—	324	247	571
—	—	—	—	—	3	1	—	4	1	9	2	7	7	28	9	50	29	183	306	3	—	285	357	642
23	19	14	9	—	1	—	—	1	—	—	—	1	—	3	—	—	—	5	4	—	—	47	33	80
147	131	120	111	23	12	14	12	13	10	14	16	13	10	16	4	11	4	23	19	1	—	395	329	724
1	—	2	2	1	—	—	1	1	2	7	4	7	1	6	2	6	3	6	4	2	—	39	19	58
1208	1067	315	264	—	—	—	—	—	—	—	—	—	—	—	—	—	—	—	—	—	—	1523	1331	2854
—	—	53	48	11	9	1	1	5	3	15	31	20	22	21	15	12	16	15	13	4	—	157	158	315
—	—	—	—	1	2	—	1	1	1	4	3	1	2	4	1	—	1	—	—	—	—	11	11	22
4	2	2	2	1	2	3	1	6	6	29	19	31	19	45	36	28	21	34	35	—	1	183	144	327
18	15	6	5	1	2	2	1	4	2	10	11	10	11	8	10	16	11	7	16	—	—	82	84	166
18	13	12	11	5	7	2	6	10	11	25	31	26	18	49	40	55	48	79	121	8	1	289	307	596
14	9	4	10	3	1	2	3	2	6	12	26	17	14	21	11	18	14	30	46	1	—	124	140	264
—	—	—	—	—	—	—	—	—	6	—	15	—	20	—	2	—	—	—	—	—	—	—	43	43
—	—	—	—	—	—	—	—	—	9	—	27	—	25	—	7	—	—	—	1	—	—	—	69	69
6	4	3	1	1	—	1	4	1	4	4	2	2	2	6	3	5	4	2	—	—	—	29	26	55
334	283	4	2	1	—	—	—	—	—	—	—	—	—	—	—	—	—	—	—	—	—	339	285	624
—	—	—	—	—	—	—	—	—	—	—	—	—	—	—	—	—	—	16	65	—	—	16	65	81
—	—	—	—	—	—	—	1	4	10	8	13	11	—	5	1	2	3	—	—	—	—	30	28	58
—	1	—	—	—	—	—	—	2	1	8	3	5	—	4	—	—	—	—	—	—	—	19	5	24
—	—	2	—	—	—	2	—	—	1	6	1	3	—	3	1	5	1	—	1	1	—	22	5	27
1	—	9	6	4	5	17	5	17	4	54	4	28	7	15	2	8	2	7	8	5	—	165	43	208
2	5	1	2	3	1	2	3	4	4	14	14	14	21	12	15	11	6	9	15	2	1	74	87	161
2094	1804	746	666	114	87	90	80	187	193	573	659	522	488	534	416	450	334	687	965	44	16	6 041	5 708	11 749

RECIFE

FATOS VITAIS

NASCIDOS VIVOS.....
NASCIDOS MORTOS.....
ÓBITOS DE MENORES DE 1 ANO.....
TOTAL DE ÓBITOS.....

CAUSAS DE MORTE

Febres tifóide e paratifóides (1 e 2).....
Peste (3).....
Escarlatina (8).....
Coqueluche (9).....
Difteria (10).....
Tuberculose do aparelho respiratório (13).....
Outras tuberculoses (14 a 22).....
Malária (28).....
Sífilis (30).....
Gripe (33).....
Varíola (34): *a*) varíola major.....
b) varíola minor (alastrim).....
c) não especificada.....
Sarampo (35).....
Tifo exantemático (39).....
Disenterias (27): *a*) bacilar.....
b) amebiana.....
c) por outros protozoarios.....
d) não especificada ou devida a outras causas.....
Erisipela (11).....
Poliomielite aguda e polioencefalite aguda (36).....
Encefalite infecciosa aguda (letárgica ou epidêmica) (37).....
Meningite cérebro-espinhal (meningocócica) (6).....
Raiva (38 b).....
Tétano (12).....
Lepra (23).....
Infecção purulenta e septicemia (sem relação com a gravidez parto ou estado puerperal) (24).....
Febre amarela (38 a).....
Micoses (43).....
Outras doenças infecciosas e parasitárias (4, 5, 7, 25, 26, 29, 31, 32, 38 c a f, 39 a 42, 44).....
Câncer e outros tumores malignos (45 a 55).....
Tumores não malignos ou cujo caráter maligno não foi especificado (56 e 57).....
Reumatismo crônico e gota (59 e 60).....
Diabetes melitus (61).....
Alcoolismo agudo ou crônico (77).....
Avitaminoses, outras doenças gerais, doenças do sangue e envenenamentos crônicos (58, 62 a 76, 78 e 79).....
Meningite não meningocócica (simples) e doenças da medula espinhal (81 e 82).....
Lesões intracranianas de origem vascular (83).....
Outras doenças do sistema nervoso e dos órgãos dos sentidos (80, 84 a 89).....
Doenças do coração (90 a 95).....
Outras doenças do aparelho circulatório (96 a 103).....
Bronquites (106).....
Pneumonias e broncopneumonia (107 a 109).....
Outras doenças do aparelho respiratório (104, 105, 110 a 114).....
Diarréia e enterite (119 e 129): *a*) diarréia e enterite (abaixo de 2 anos) (119).....
b) diarréia, enterite e ulceração intestinal (2 anos e acima) (120).....
Apendicite (121).....
Doenças do fígado e das vias biliares (124 a 127).....
Outras doenças do aparelho digestivo (115 a 118, 122, 123, 128 e 129).....
Nefrites (130 a 132).....
Outras doenças do aparelho urinário e do aparelho genital (133 a 139).....
Septicemia e infecções puerperais (140 e 147).....
Outras doenças e acidentes da gravidez, do parto e do estado puerperal (141 a 146, 148 a 150).....
Doenças da pele e do tecido celular, dos ossos e dos órgãos da locomoção (151 a 156).....
Debilidade congênita, vícios de conformação congênitos, nascimento prematuro e doenças peculiares ao 1.º ano de vida (157 a 161).....
Senilidade (162).....
Suicídios (163 e 164).....
Homicídios (165 a 168).....
Acidentes de automóveis (todos os veículos movidos a motor) (170).....
Outras mortes violentas ou acidentais, exceto suicídios e homicídios ou acidentes de automóveis (169, 171 a 198).....
Causas não especificadas ou mal definidas (199 e 200).....

NOTA — Os números entre parêntesis correspondem aos da Nomenclatura Internacional Detalhada de Causas de Morte.

— 1946

JANEIRO	FEVEREIRO	MARÇO	ABRIL	MAIO	JUNHO	JULHO	AGOSTO	SETEMBRO	OUTUBRO	NOVEMBRO	DEZEMBRO	TOTAL
617	770	618	774	724	691	810	698	541	702	686	436	8 067
119	114	126	131	141	133	139	139	124	137	133	137	1 573
429	364	470	380	348	274	272	257	220	281	295	348	4 138
1045	1216	1166	1049	1031	906	929	951	836	916	913	1030	11 988
4	5	3	1	4	3	6	10	2	1	1	3	43
—	—	—	—	—	—	—	—	—	—	—	—	—
—	—	—	—	—	—	—	—	—	—	—	—	—
1	2	1	3	1	5	1	4	5	3	6	5	37
2	—	3	2	2	4	2	—	3	2	2	1	23
100	130	128	131	147	132	124	119	124	130	118	120	1503
—	1	—	6	3	4	1	1	2	2	5	2	27
4	5	8	4	6	11	14	10	9	6	9	5	91
48	46	40	43	31	36	33	46	40	46	42	43	494
32	63	52	39	41	36	32	46	28	32	37	37	475
—	—	—	—	—	—	—	—	—	—	—	—	—
—	—	—	—	—	—	—	1	1	—	—	—	2
—	—	—	—	—	—	—	—	—	—	—	—	—
—	2	—	—	—	3	2	3	4	3	5	8	30
—	—	—	—	—	—	—	—	—	—	—	—	—
2	6	—	—	1	—	1	—	2	1	—	1	14
8	6	4	5	3	4	6	6	4	6	5	5	62
—	—	—	—	—	—	—	—	—	—	—	—	—
1	1	3	1	1	—	1	—	2	2	3	1	16
3	4	6	3	2	2	4	5	2	2	2	2	37
2	—	2	—	—	—	—	—	—	—	—	—	4
—	—	—	—	—	—	—	—	1	—	—	—	1
1	1	1	—	—	1	—	1	—	1	2	1	9
—	—	—	—	—	—	1	—	—	—	—	—	1
2	3	3	5	1	1	5	9	4	4	4	6	47
—	—	—	1	—	—	—	—	—	—	—	—	1
2	—	2	6	5	3	6	7	2	6	5	1	45
—	—	—	—	—	—	—	—	—	—	—	—	—
—	—	—	—	—	—	—	—	—	—	—	—	—
28	28	41	32	36	29	30	52	46	45	30	39	436
19	23	16	21	19	18	17	27	21	14	17	22	234
2	1	1	3	1	2	—	2	2	—	3	—	17
—	—	—	2	—	—	1	1	1	—	1	—	6
2	4	1	3	2	1	2	5	4	3	2	4	33
1	—	—	—	—	—	1	4	—	—	1	1	8
10	9	5	8	12	3	9	14	5	13	10	13	111
2	5	2	5	6	—	1	2	3	2	1	1	30
11	9	10	14	5	9	11	3	12	6	2	12	104
8	6	9	6	11	9	9	5	7	12	5	9	96
39	36	42	34	51	47	52	32	43	41	34	43	494
55	47	51	48	50	47	51	59	45	52	51	58	614
10	12	9	5	9	5	7	3	5	6	7	6	84
76	95	90	64	72	72	65	76	58	49	67	62	846
4	6	9	6	5	5	4	5	3	3	5	4	59
320	428	372	299	255	186	172	142	125	197	214	274	2984
26	28	20	25	24	25	34	35	17	25	31	32	322
—	—	3	4	—	2	—	2	—	—	4	3	18
36	17	36	28	34	26	17	23	22	35	21	14	309
16	13	17	15	9	8	10	10	18	10	14	27	167
41	45	42	43	38	48	45	36	48	41	37	33	497
13	26	17	18	23	13	27	27	19	20	17	15	235
4	3	6	4	1	4	2	3	1	4	3	6	41
3	6	10	9	8	8	5	5	4	4	6	4	72
6	7	5	7	5	1	7	4	8	4	2	2	58
61	36	54	51	55	51	62	62	50	33	41	56	612
3	3	—	3	5	5	5	7	5	6	3	4	49
5	4	10	6	2	5	8	7	1	1	3	5	57
1	3	5	9	6	7	5	5	3	9	3	—	56
7	7	9	8	8	2	6	5	5	12	3	6	78
9	15	7	9	15	8	12	9	9	8	17	14	132
15	19	11	10	16	15	13	11	11	14	12	20	167

RECIFE

CAUSAS DE MORTE

Febres tifóide e paratifóides (1 e 2)
Peste (3)
Escarlatina (8)
Coqueluche (9)
Difteria (10)
Tuberculose do aparelho respiratório (13)
Outras tuberculoses (14 a 22)
Malária (28)
Sífilis (30)
Gripe (33)
Varíula (34): *a*) varíola major
b) varíola minor (alastrim)
c) não especificada
Sarampo (35)
Tifo exantemático (39)
Disenterias (27): *a*) bacilar
b) amebiana
c) por outros protozoarios
d) não especificada ou devida a outras causas
Erisipela (11)
Poliomielite aguda e polioencefalite aguda (36)
Encefalite infecciosa aguda (letárgica ou epidêmica) (37)
Meningite cérebro-espinhal (meningocócica) (6)
Raiva (38 b)
Tétano (12)
Lepra (23)
Infecção purulenta e septecemia sem relação com a gravidez parto ou estado puerperal) (24)
Febre amarela (38 a)
Micoses (43)
Outras doenças infecciosas e parasitárias (4, 5, 7, 25, 26, 29, 31, 32, 38 c a f, 39 a 42, 44)
Câncer e outros tumores malignos (45 a 55)
Tumores não malignos ou cujo caráter maligno não foi especificado (56 e 57)
Reumatismo crônico e gota (59 e 60)
Diabetes melitus (61)
Alcoolismo agudo ou crônico (77)
Avitaminoses, outras doenças gerais, doenças do sangue e envenenamentos crônicos (58, 62 a 76, 78 e 79)
Meningite não meningocócica (simples) e doenças da medula espinhal (81 e 82)
Lesões intracranianas de origem vascular (83)
Outras doenças do sistema nervoso e dos órgãos dos sentidos (80, 84 a 89)
Doenças do coração (90 a 95)
Outras doenças do aparelho circulatório (96 a 105)
Bronquites (106)
Pneumonias e broncopneumonia (107 a 109)
Outras doenças do aparelho respiratório (104, 105, 110 a 114)
Diarréia e enterite (119 e 120): *a*) diarréia e enterite (abaixo de 2 anos) (119)
b) diarréia, enterite e ulceração intestinal (2 anos e acima) (120)
Apendicite (121)
Doenças do fígado e das vias biliares (124 a 127)
Outras doenças do aparelho digestivo (115 a 118, 122, 123, 128 e 129)
Nefrites (130 a 132)
Outras doenças do aparelho urinário e do aparelho genital (133 a 139)
Septicemia e infecções puerperais (140 e 147)
Outras doenças e acidentes da gravidez, do parto e do estado puerperal (141 a 146, 148 a 150)
Doenças da pele e do tecido celular, dos ossos e dos órgãos da locomoção (151 a 156)
Debilidade congênita, vícios de conformação congênitos, nascimento prematuro e doenças peculiares ao 1.º ano de vida (157 a 161)
Senilidade (162)
Suicídios (163 e 164)
Homicídios (165 a 168)
Acidentes de automóveis (todos os veículos movidos a motor) (170)
Outras mortes violentas ou acidentais, exceto suicídios e homicídios ou acidentes de automóveis (169, 171 a 198)
Causas não especificadas ou mal definidas (199 e 200)

TOTAL

NOTA — Os números entre parêntesis correspondem aos da Nomenclatura Internacional Detalhada de Causas de Morte.

— 1946

GRUPOS DE IDADE (anos)

Menores de 1 ano		1–4		5–9		10–19		20–29		30–39		40–49		50–59		60 +		Ignorada		TOTAL		
M	F	M	F	M	F	M	F	M	F	M	F	M	F	M	F	M	F	M	F	M	F	Geral
1	—	3	2	—	2	3	5	12	3	2	—	6	1	—	1	1	1	—	—	28	15	43
—	—	—	—	—	—	—	—	—	—	—	—	—	—	—	—	—	—	—	—	—	—	—
—	—	—	—	—	—	—	—	—	—	—	—	—	—	—	—	—	—	—	—	—	—	—
5	16	7	9	—	—	—	—	—	—	—	—	—	—	—	—	—	—	—	—	12	25	37
3	3	8	8	—	1	—	—	—	—	—	—	—	—	—	—	—	—	—	—	11	12	23
5	6	6	14	6	3	69	110	220	270	201	204	119	90	67	43	26	33	2	9	721	782	1503
—	1	4	5	3	1	—	3	1	1	2	4	—	—	1	—	—	1	—	—	11	16	27
3	1	9	9	5	2	1	5	10	4	3	4	9	9	7	5	4	1	—	—	51	40	91
152	114	8	11	1	1	5	3	16	11	25	15	35	19	30	11	21	12	3	—	297	197	494
119	107	71	68	11	5	9	6	10	10	6	7	9	1	7	5	7	17	—	—	249	226	475
—	—	—	—	—	—	—	—	—	—	—	—	—	—	—	—	—	—	—	—	—	—	—
—	—	—	—	—	—	—	—	—	1	—	—	1	—	—	—	—	—	—	—	1	1	2
—	—	—	—	—	—	—	—	—	—	—	—	—	—	—	—	—	—	—	—	—	—	—
6	6	5	11	2	—	—	—	—	—	—	—	—	—	—	—	—	—	—	—	13	17	30
—	—	—	—	—	—	—	—	—	—	—	—	—	—	—	—	—	—	—	—	—	—	—
3	5	3	1	—	—	—	—	—	1	1	—	—	—	—	—	—	—	—	—	7	7	14
5	1	5	1	4	1	3	3	1	2	2	3	7	4	5	5	4	5	1	—	37	25	62
—	—	—	—	—	—	—	—	—	—	—	—	—	—	—	—	—	—	—	—	—	—	—
2	1	1	—	—	1	2	—	—	—	—	2	—	—	—	1	1	2	—	3	6	10	16
2	3	1	—	—	—	—	2	1	—	1	2	1	4	—	2	5	13	—	—	11	26	37
1	—	—	3	—	—	—	—	—	—	—	—	—	—	—	—	—	—	—	—	1	3	4
—	—	—	—	—	—	—	—	—	—	—	—	—	—	1	—	—	—	—	—	1	—	1
—	—	1	2	—	—	1	1	4	—	—	—	—	—	—	—	—	—	—	—	6	3	9
—	—	—	—	—	—	—	—	1	—	—	—	—	—	—	—	—	—	—	—	1	—	1
2	5	4	—	1	1	6	1	4	6	3	7	2	2	—	3	—	—	—	—	22	25	47
—	—	—	—	—	—	—	—	—	1	—	—	—	—	—	—	—	—	—	—	—	1	1
3	7	2	4	1	1	2	—	2	5	1	—	2	2	4	2	2	4	—	1	19	26	45
—	—	—	—	—	—	—	—	—	—	—	—	—	—	—	—	—	—	—	—	—	—	—
—	—	—	—	—	—	—	—	—	—	—	—	—	—	—	—	—	—	—	—	—	—	—
9	8	97	96	47	37	22	17	11	16	12	16	16	4	11	3	8	5	1	—	234	202	436
—	—	—	1	—	—	3	1	4	8	5	28	10	42	17	31	34	49	—	1	73	161	234
—	—	—	—	—	—	—	—	—	—	—	1	—	3	3	1	7	2	—	—	10	7	17
—	—	—	1	—	—	—	—	—	1	—	—	—	—	—	1	3	—	—	—	3	3	6
—	—	—	—	—	—	1	—	—	2	1	1	1	3	5	1	4	14	—	—	12	21	33
—	—	—	—	—	—	—	—	—	1	3	—	2	—	1	—	1	—	—	—	7	1	8
6	4	3	4	2	2	13	6	11	5	12	6	8	3	4	4	6	12	—	—	65	46	111
4	4	4	6	1	1	2	1	3	1	—	—	1	—	—	1	—	1	—	—	15	15	30
—	—	—	—	—	—	1	—	6	2	7	4	13	6	19	6	15	25	—	—	61	43	104
11	15	2	9	2	1	8	4	9	4	9	5	8	2	—	2	1	5	2	—	49	47	96
1	—	—	1	—	—	4	11	31	10	38	20	6	24	71	50	87	80	2	1	297	197	494
1	—	2	1	—	1	3	2	3	2	6	8	28	12	40	66	166	268	1	3	250	364	614
20	25	11	16	1	2	—	1	—	—	—	—	—	—	2	4	1	2	—	—	35	49	84
179	160	147	163	14	13	19	11	10	11	8	11	25	5	11	6	19	11	3	1	439	407	846
8	1	2	2	—	—	—	2	2	1	5	8	8	2	7	3	6	7	—	—	35	24	59
1243	1112	336	293	—	—	—	—	—	—	—	—	—	—	—	—	—	—	—	—	1579	1405	2984
—	—	56	60	14	8	6	11	11	31	9	21	13	19	6	11	11	21	3	3	133	189	322
—	—	—	—	1	2	1	2	2	4	1	—	2	—	1	1	—	—	—	—	8	10	18
6	7	2	4	2	1	8	6	20	22	23	25	35	35	26	25	20	30	2	1	150	159	309
21	6	9	4	3	1	7	8	6	11	6	16	9	12	13	11	12	15	—	1	82	85	167
17	10	10	10	7	2	8	16	25	28	27	26	32	31	37	32	69	89	6	3	244	253	497
15	9	8	6	1	2	5	8	13	14	13	14	16	17	14	15	28	45	—	1	107	128	235
—	—	—	—	—	—	—	7	—	24	—	7	—	—	—	2	—	—	—	1	—	41	41
—	—	—	—	—	—	—	8	—	40	—	23	—	1	—	—	—	—	—	—	—	72	72
12	6	4	3	1	—	4	1	3	1	6	2	5	1	1	5	1	2	—	—	37	21	58
353	252	3	3	—	—	1	—	—	—	—	—	—	—	—	—	—	—	—	—	357	255	612
—	—	—	—	—	—	—	—	—	—	—	—	—	—	1	1	7	39	1	—	9	40	49
—	—	—	—	—	—	2	5	8	13	7	11	2	2	2	2	2	1	—	—	23	34	57
—	—	—	—	2	—	2	2	20	3	11	1	6	1	4	1	3	—	—	—	48	8	56
—	—	3	—	4	3	12	2	16	2	11	2	8	2	4	—	9	1	—	—	66	12	78
1	2	11	8	5	3	19	9	27	6	18	1	6	—	4	1	8	3	—	—	99	33	132
12	10	2	8	—	3	5	6	12	19	13	13	17	9	7	6	12	10	—	—	80	87	167
2226	1917	853	850	141	103	250	297	550	601	499	515	523	368	435	370	611	826	27	29	6 112	5 876	11 988

MACEIÓ

FATOS VITAIS

NASCIDOS VIVOS
NASCIDOS MORTOS
ÓBITOS DE MENORES DE 1 ANO
TOTAL DE ÓBITOS

CAUSAS DE MORTE

Febres tifóide e paratifóides (1 e 2)
Peste (3)
Escarlatina (8)
Coqueluche (9)
Difteria (10)
Tuberculose do aparelho respiratório (13)
Outras tuberculoses (14 a 22)
Malária (28)
Sífilis (30)
Gripe (33)
Varíola (34): *a*) varíola maior
b) varíola menor (alastrim)
c) não especificada
Sarampo (35)
Tifo exantemático (39)
Disenterias (27): *a*) bacilar
b) amebiana
c) por outros protozoarios
d) não especificada ou devida a outras causas
Erisipela (11)
Poliomielite aguda e polioencefalite aguda (36)
Encefalite infecciosa aguda (letárgica ou epidêmica) (37)
Meningite cérebro-espinhal (meningocócica) (6)
Raiva (38 b)
Tétano (12)
Lepra (23)
Infecção purulenta e septicemia (sem relação com a gravidez parto ou estado puerperal) (24)
Febre amarela (38 a)
Micoses (43)
Outras doenças infecciosas e parasitárias (4, 5, 7, 25, 26, 29, 31, 32, 38 c a f, 39 a 42, 44)
Câncer e outros tumores malignos (45 a 55)
Tumores não malignos ou cujo caráter maligno não foi especificado (56 e 57)
Reumatismo crônico e gota (59 e 60)
Diabetes melitus (61)
Alcoolismo agudo ou crônico (77)
Avitaminoses, outras doenças gerais, doenças do sangue e envenenamentos crônicos (58, 62 a 76, 78 e 79)
Meningite não meningocócica (simples) e doenças da medula espinhal (81 e 82)
Lesões intracranianas de origem vascular (83)
Outras doenças do sistema nervoso e dos órgãos dos sentidos (80, 84 a 89)
Doenças do coração (90 a 95)
Outras doenças do aparelho circulatório (96 a 103)
Bronquites (106)
Pneumonias e broncopneumonia (107 a 109)
Outras doenças do aparelho respiratório (104, 105, 110 a 114)
Diarréia e enterite (119 e 129): *a*) diarréia e enterite (abaixo de 2 anos) (119)
b) diarréia, enterite e ulceração intestinal (2 anos e acima) (120)
Apendicite (121)
Doenças do fígado e das vias biliares (124 a 127)
Outras doenças do aparelho digestivo (115 a 118, 122, 123, 128 e 129)
Nefrites (130 a 132)
Outras doenças do aparelho urinário e do aparelho genital (133 a 139)
Septicemia e infecções puerperais (140 e 147)
Outras doenças e acidentes da gravidez, do parto e do estado puerperal (141 a 146, 148 a 150)
Doenças da pele e do tecido celular, dos ossos e dos órgãos da locomoção (151 a 156)
Debilidade congênita, vícios de conformação congênitos, nascimento prematuro e doenças peculiares ao 1.º ano de vida (157 a 161)
Senilidade (162)
Suicídios (163 e 164)
Homicídios (165 a 168)
Acidentes de automóveis (todos os veículos movidos a motor) (170)
Outras mortes violentas ou acidentais, exceto suicídios e homicídios ou acidentes de automóveis (169, 171 a 198)
Causas não especificadas ou mal definidas (199 e 200)

NOTA — Os números entre parêntesis correspondem aos da Nomenclatura Internacional Detalhada de Causas de Morte.

— 1942

JANEIRO	FEVEREIRO	MARÇO	ABRIL	MAIO	JUNHO	JULHO	AGOSTO	SETEMBRO	OUTUBRO	NOVEMBRO	DEZEMBRO	TOTAL
174	104	149	211	167	237	207	190	218	174	161	181	2 173
20	10	12	18	16	13	21	16	16	18	12	19	191
74	56	59	47	75	105	89	73	51	78	53	41	801
181	147	175	161	188	246	234	213	178	200	199	163	2 285
1	3	1	2	—	—	1	—	1	—	—	—	9
—	—	—	—	—	—	—	—	—	—	—	—	—
—	—	—	—	—	—	—	—	—	—	—	—	—
2	—	1	1	1	—	2	1	1	3	2	1	15
—	—	—	1	—	—	—	1	2	—	—	1	5
19	10	15	12	26	19	15	16	21	13	26	22	214
—	2	—	—	—	—	—	1	—	1	2	—	6
5	5	5	11	14	18	25	19	15	15	15	9	156
4	6	3	2	2	3	3	2	2	6	2	5	40
14	11	20	18	17	16	11	8	3	7	10	6	141
—	—	—	—	—	—	—	—	—	—	—	—	—
—	—	—	—	—	—	—	—	—	—	—	—	—
—	—	—	—	—	—	—	—	—	—	—	—	—
—	—	—	—	—	—	—	—	—	—	—	—	—
—	—	—	—	—	—	—	—	—	—	—	—	—
6	4	6	5	4	3	3	2	1	2	—	—	36
—	—	2	—	—	2	3	1	1	1	—	—	10
—	—	1	—	—	—	—	—	—	2	—	1	4
3	1	—	3	2	5	1	3	—	—	—	—	18
—	—	—	—	2	1	—	—	—	1	—	—	4
—	—	—	—	—	—	—	—	—	—	—	—	—
—	—	—	—	—	—	—	—	—	—	—	—	—
—	—	—	—	—	—	—	—	—	—	—	—	—
—	—	—	—	—	—	1	—	—	—	—	—	1
3	3	2	3	—	3	—	1	1	2	5	3	26
—	—	—	—	—	—	—	—	—	—	—	—	—
—	4	2	2	2	—	4	1	3	3	2	1	24
—	—	—	—	—	—	—	—	—	—	—	—	—
—	—	—	—	—	—	—	—	—	—	—	—	—
2	1	4	3	9	7	12	7	12	11	5	4	77
2	—	3	2	2	5	3	3	7	2	4	5	38
—	—	—	—	—	—	1	1	—	2	1	3	8
—	3	—	1	—	—	1	2	1	1	1	2	12
—	—	—	2	1	—	—	1	1	3	2	1	11
—	—	—	—	—	—	—	—	—	—	—	—	—
2	—	2	3	4	—	2	1	—	—	—	2	16
—	—	1	—	—	—	—	—	—	—	1	1	3
1	—	1	3	2	4	3	—	3	4	1	3	25
—	2	2	1	—	—	2	1	2	4	3	1	18
14	12	12	11	5	17	7	20	7	12	27	15	159
8	9	6	13	11	10	14	14	19	11	11	10	136
—	—	—	—	1	—	2	2	—	—	—	—	5
3	3	1	2	2	6	3	5	4	2	5	3	39
2	—	—	1	—	1	2	2	3	2	—	1	14
44	31	38	24	47	81	67	45	26	54	33	28	518
2	—	—	—	—	1	1	2	1	1	1	1	10
—	1	—	—	—	1	—	—	—	—	—	—	2
1	4	1	4	1	—	3	7	4	2	4	2	33
1	3	2	2	3	1	3	9	7	12	7	6	56
6	3	8	3	7	9	14	4	5	8	7	7	81
5	2	5	3	3	4	4	—	—	1	3	3	33
3	2	2	—	1	—	—	1	—	—	—	—	9
1	—	1	—	2	—	—	1	—	2	1	2	10
—	—	—	2	1	3	2	3	1	—	1	—	13
9	8	10	12	12	13	15	18	17	8	12	4	138
3	5	10	2	1	7	2	6	1	1	—	2	39
2	1	—	—	—	1	—	—	—	—	—	—	4
—	2	1	1	—	2	—	—	2	—	1	2	11
—	—	1	1	1	—	—	—	1	—	—	1	5
1	3	2	4	2	3	2	2	3	1	4	4	31
13	3	4	1	—	—	—	—	—	—	—	1	22

MACEIÓ

FATOS VITAIS

NASCIDOS VIVOS.....
NASCIDOS MORTOS.....
ÓBITOS DE MENORES DE 1 ANO.....
TOTAL DE ÓBITOS.....

CAUSAS DE MORTE

Febres tifóide e paratifóides (1 e 2).....
Peste (3).....
Escarlatina (8).....
Coqueluche (9).....
Difteria (10).....
Tuberculose do aparelho respiratótio (13).....
Outras tuberculoses (14 a 22).....
Malária (28).....
Sífilis (30).....
Gripe (33).....
Varíola (34): *a*) varíola major.....
b) varíola minor (alastrim).....
c) não especificada.....
Sarampo (35).....
Tifo exantemático (39).....
Disenterias (27): *a*) bacilar.....
b) amebiana.....
c) por outros protozoarios.....
d) não especificada ou devida a outras causas.....
Erisipela (11).....
Poliomielite aguda e polioencefalite aguda (36).....
Encefalite infecciosa aguda (letárgica ou epidêmica) (37).....
Meningite cérebro-espinhal (meningocócica) (6).....
Raiva (38 b).....
Tétano (12).....
Lepra (23).....
Infecção purulenta e septicemia (sem relação com a gravidez parto ou estado puerperal) (24).....
Febre amarela (38 a).....
Micoses (43).....
Outras doenças infecciosas e parasitárias (4, 5, 7, 25, 26, 29, 31, 32, 38 c a f, 39 a 42, 44).....
Câncer e outros tumores malignos (45 a 55).....
Tumores não malignos ou cujo caráter maligno não foi especificado (56 e 57).....
Reumatismo crônico e gota (59 e 60).....
Diabetes melitus (61).....
Alcoolismo agudo ou crônico (77).....
Avitaminoses, outras doenças gerais, doenças do sangue e envenenamentos crônicos (58, 62 a 76, 78 e 79).....
Meningite não meningocócica (simples) e doenças da medula espinhal (81 e 82).....
Lesões intracranianas de origem vascular (83).....
Outras doenças do sistema nervoso e dos órgãos dos sentidos (80, 84 a 89).....
Doenças do coração (90 a 95).....
Outras doenças do aparelho circulatório (96 a 103).....
Bronquites (106).....
Pneumonias e broncopneumonia (107 a 109).....
Outras doenças do aparelho respiratório (104, 105, 110 a 114).....
Diarréia e enterite (119 e 120): *a*) diarréia e enterite (abaixo de 2 anos) (119).....
b) diarréia, enterite e ulceração intestinal (2 anos e acima) (120).....
Apendicite (121).....
Doenças do fígado e das vias biliares (124 a 127).....
Outras doenças do aparelho digestivo (115 a 118, 122, 123, 128 e 129).....
Nefrites (130 a 132).....
Outras doenças do aparelho urinário e do aparelho genital (133 a 139).....
Septicemia e infecções puerperais (140 e 147).....
Outras doenças e acidentes da gravidez, do parto e do estado puerperal (141 a 146, 148 a 150).....
Doenças da pele e do tecido celular, dos ossos e dos órgãos da locomoção (151 a 156).....
Debilidade congênita, vícios de conformação congênitos, nascimento prematuro e doenças peculiares ao 1.º ano de vida (157 a 161).....
Senilidade (162).....
Suicídios (163 e 164).....
Homicídios (165 a 168).....
Acidentes de automóveis (todos os veículos movidos a motor) (170).....
Outras mortes violentas ou acidentais, exceto suicídios e homicídios ou acidentes de automóveis (169, 171 a 198).....
Causas não especificadas ou mal definidas (199 e 200).....

NOTA — Os números entre parêntesis correspondem aos da Nomenclatura Internacional Detalhada de Causas de Morte.

— 1943

JANEIRO	FEVEREIRO	MARÇO	ABRIL	MAIO	JUNHO	JULHO	AGOSTO	SETEMBRO	OUTUBRO	NOVEMBRO	DEZEMBRO	TOTAL
141	110	152	120	156	159	167	169	176	185	179	162	1 876
25	17	15	13	17	16	14	22	15	19	11	25	209
51	56	53	65	94	104	85	60	43	53	71	58	793
150	164	158	181	253	277	244	195	166	175	190	177	2 330
—	4	2	—	2	—	3	1	2	2	2	2	20
—	—	—	—	—	—	—	—	—	—	—	—	—
—	—	—	—	—	—	—	—	—	—	—	—	—
—	2	1	1	2	4	3	3	2	3	1	3	25
—	—	—	—	—	—	2	1	—	—	—	1	4
14	11	13	10	22	21	19	13	15	16	19	11	184
—	—	—	—	—	—	—	—	—	—	—	—	—
9	6	4	6	10	12	18	10	6	12	7	10	110
2	3	2	12	9	12	5	—	5	6	5	4	65
8	6	12	4	12	14	3	9	2	6	4	4	84
—	—	—	—	—	—	—	1	—	—	—	—	1
—	—	—	—	—	—	—	—	—	—	—	—	—
—	—	—	—	—	—	—	—	—	—	—	—	—
—	—	—	—	—	—	—	—	—	—	1	1	2
—	—	—	—	—	—	—	—	—	—	—	—	—
1	3	2	1	4	6	7	3	3	5	3	6	44
1	—	1	2	5	8	2	4	2	—	2	1	28
—	—	—	—	—	—	—	—	—	—	—	—	—
1	—	1	5	4	7	3	9	—	3	1	—	34
1	—	1	—	2	1	—	—	1	—	—	—	6
—	—	—	—	—	—	—	—	—	—	—	—	—
—	—	—	—	—	—	—	—	—	—	—	—	—
—	1	—	—	—	—	—	—	—	—	—	—	1
—	—	—	—	—	—	—	—	—	—	1	1	2
—	4	—	1	2	1	1	—	—	2	2	—	13
—	—	—	—	—	—	—	—	—	1	—	—	1
1	2	1	2	1	3	5	1	2	2	3	—	23
—	—	—	—	—	—	—	—	—	—	—	—	—
—	—	—	—	—	—	—	—	—	—	—	—	—
3	5	5	11	8	18	8	8	8	9	9	4	96
2	1	1	3	1	8	6	2	4	2	—	—	30
1	—	—	—	2	—	—	—	—	—	—	—	3
1	—	1	—	1	—	3	3	—	—	1	—	10
—	—	—	2	1	2	2	—	—	2	—	—	9
—	1	—	—	—	1	—	1	1	1	—	—	5
—	2	—	1	1	1	1	1	—	3	—	—	10
1	—	—	—	—	—	—	2	1	1	—	1	6
2	1	5	6	4	2	1	3	3	3	5	3	38
—	1	4	2	6	5	6	4	7	5	5	4	49
10	12	17	13	7	17	15	15	10	11	16	14	157
5	21	13	14	14	13	13	8	12	11	9	7	140
—	—	—	—	—	1	1	4	—	—	—	—	6
1	4	5	3	9	1	3	—	3	4	3	4	40
1	3	2	—	1	1	4	5	3	1	2	3	26
33	32	38	46	66	74	65	39	30	18	40	36	517
—	1	—	—	1	6	—	3	8	4	5	4	32
1	—	—	2	2	—	—	1	2	1	1	—	10
6	2	1	5	9	4	5	6	—	4	5	8	55
7	7	3	5	1	3	3	2	3	2	3	3	42
8	4	3	4	13	10	8	9	4	8	11	9	91
6	3	4	3	4	4	4	2	5	8	1	1	45
2	2	—	—	1	1	—	2	—	—	—	—	8
1	—	3	1	2	—	1	1	3	1	1	5	19
4	2	—	—	3	—	—	—	1	1	2	18	31
10	10	9	11	12	12	13	10	8	9	13	5	122
2	4	3	—	5	2	5	4	2	1	—	1	29
1	1	1	—	—	—	—	1	—	1	—	1	6
—	—	—	1	1	—	—	2	2	1	2	—	9
2	—	—	—	—	—	—	—	—	2	1	—	5
1	2	—	4	3	2	6	2	5	1	2	2	30
1	1	—	—	—	—	—	—	1	2	2	—	7

MACEIÓ

FATOS VITAIS

NASCIDOS VIVOS
NASCIDOS MORTOS
ÓBITOS DE MENORES DE 1 ANO
TOTAL DE ÓBITOS

CAUSAS DE MORTE

Febres tifóide e paratifóides (1 e 2)
Peste (3)
Escarlatina (8)
Coqueluche (9)
Difteria (10)
Tuberculose do aparelho respiratório (13)
Outras tuberculoses (14 a 22)
Malária (28)
Sífilis (30)
Gripe (33)
Varíola (34): *a*) varíola maior
b) varíola minor (alastrim)
c) não especificada
Sarampo (35)
Tifo exantemático (39)
Disenterias (27): *a*) bacilar
b) amebiana
c) por outros protozoarios
d) não especificada ou devida a outras causas
Erisipela (11)
Poliomielite aguda e poliencefalite aguda (36)
Encefalite infecciosa aguda (letárgica ou epidêmica) (37)
Meningite cérebro-espinhal (meningocócica) (6)
Raiva (38 b)
Tétano (12)
Lepra (23)
Infecção purulenta e septicemia (sem relação com a gravidez parto ou estado puerperal) (24)
Febre amarela (38 a)
Micoses (43)
Outras doenças infecciosas e parasitárias (4, 5, 7, 25, 26, 29, 31, 32, 38 c a f, 39 a 42, 44
Câncer e outros tumores malignos (45 a 55)
Tumores não malignos ou cujo caráter maligno não foi especificado (56 e 57)
Reumatismo crônico e gota (59 e 60)
Diabetes melitus (61)
Alcoolismo agudo ou crônico (77)
Avitaminoses, outras doenças gerais, doenças do sangue e envenenamentos crônicos (58, 62 a 76, 78 e 79)
Meningite não meningocócica (simples) e doenças da medula espinhal (81 e 82)
Lesões intracranianas de origem vascular (83)
Outras doenças do sistema nervoso e dos órgãos dos sentidos (80, 84 a 89)
Doenças do coração (90 a 95)
Outras doenças do aparelho circulatório (96 a 103)
Bronquites (106)
Pneumonias e broncopneumonia (107 a 109)
Outras doenças do aparelho respiratório (104, 105, 110 a 114
Diarréia e enterite (119 e 120): *a*) diarréia e enterite (abaixo de 2 anos) (119)
b) diarréia, enterite e ulceração intestinal (2 anos e acima) (120)
Apendicite (121)
Doenças do fígado e das vias biliares (124 a 127)
Outras doenças do aparelho digestivo (115 a 118, 122, 123, 128 e 129
Nefrites (130 a 132)
Outras doenças do aparelho urinário e do aparelho genital (133 a 139)
Septicemia e infecções puerperais (140 e 147)
Outras doenças e acidentes da gravidez, do parto e do estado puerperal (141 a 146, 148 a 150)
Doenças da pele e do tecido celular, dos ussos e dos órgãos da locomoção (151 a 156)
Debilidade congênita, vícios de conformação congênitos, nascimento prematuro e doenças peculiares ao 1.º ano de vida (157 a 161)
Senilidade (162)
Suicídios (163 e 164)
Homicídios (165 a 168)
Acidentes de automóveis (todos os veículos movidos a motor) (170)
Outras mortes violentas ou acidentais, exceto suicídios e homicídios ou acidentes de automóveis (169, 171 a 198)
Causas não especificadas ou mal definidas (199 e 200)

NOTA — Os números entre parêntesis correspondem aos da Nomenclatura Internacional Detalhada de Causas de Morte.

— 1944

JANEIRO	FEVEREIRO	MARÇO	ABRIL	MAIO	JUNHO	JULHO	AGOSTO	SETEMBRO	OUTUBRO	NOVEMBRO	DEZEMBRO	TOTAL
140	142	136	197	242	209	223	199	208	280	213	173	2 362
10	21	16	16	15	14	21	19	30	10	21	16	209
51	66	81	82	117	97	87	55	59	59	51	52	848
167	187	247	222	316	282	256	234	193	203	165	189	2 661
2	2	—	2	1	1	2	—	—	—	—	1	11
—	—	—	—	—	—	—	—	—	—	—	—	—
—	—	—	—	—	—	—	—	—	—	—	—	—
—	1	—	—	—	—	1	—	1	—	1	2	6
—	—	1	1	—	—	—	—	—	—	—	—	2
17	17	19	11	26	28	18	22	21	14	23	22	238
2	—	1	1	1	—	—	—	—	—	—	—	5
13	8	3	4	8	11	14	17	14	15	8	9	124
5	9	8	4	12	7	6	10	6	7	1	9	85
8	13	15	7	16	9	3	8	5	5	6	4	99
—	—	—	—	—	—	—	—	—	—	—	—	—
—	—	—	—	—	—	—	—	—	—	—	—	—
—	—	—	—	—	—	—	—	—	—	—	—	—
1	23	47	32	24	10	7	1	1	2	1	2	151
—	—	—	—	—	—	—	—	—	—	—	—	—
4	1	10	3	8	10	5	2	2	2	2	4	53
—	2	3	3	1	5	3	4	1	4	1	2	29
—	—	—	—	—	—	—	—	—	—	—	—	—
1	3	—	3	4	3	2	6	2	4	1	4	33
—	—	—	—	—	1	1	—	1	1	—	—	4
—	1	1	—	—	—	—	—	—	—	—	—	2
—	—	—	—	—	—	—	—	—	—	—	—	—
—	—	—	—	—	—	—	—	—	—	—	—	—
—	—	—	—	—	—	—	1	—	—	—	—	1
2	1	1	2	2	1	—	—	1	1	—	3	14
—	—	—	—	—	—	—	—	—	—	1	—	1
3	1	2	2	3	—	4	3	2	3	1	2	26
—	—	—	—	—	—	—	—	—	—	—	—	—
—	—	—	—	—	—	—	—	—	—	—	—	—
4	6	7	7	6	4	4	6	6	10	9	8	77
5	3	1	4	2	1	6	5	2	5	1	6	41
—	—	—	1	—	—	—	—	—	—	—	—	1
—	1	—	—	—	—	—	—	—	2	1	1	5
—	—	1	—	1	—	1	—	—	—	1	3	7
—	1	—	—	—	1	—	—	—	—	1	—	3
—	1	—	—	2	1	—	2	—	2	—	1	9
1	—	1	—	—	1	—	—	—	—	—	—	3
1	1	3	4	4	6	4	4	7	2	5	8	49
2	3	6	4	7	1	5	5	1	2	—	4	40
16	9	22	17	27	15	19	26	19	24	22	18	234
10	9	9	9	15	21	15	11	13	13	4	7	136
—	2	1	—	—	—	—	—	—	—	1	—	4
1	2	3	5	4	5	7	5	5	4	3	3	47
2	1	1	1	1	2	1	—	1	4	2	—	16
33	42	45	53	77	65	58	43	35	31	33	26	539
5	—	7	5	5	9	10	6	6	7	3	6	69
—	1	—	1	—	—	—	—	—	—	—	—	2
6	1	3	2	6	13	5	13	5	6	3	2	65
3	2	2	1	10	3	6	5	3	5	2	1	43
5	2	4	11	13	14	15	10	10	13	3	8	108
1	—	6	4	6	1	3	5	—	3	2	—	31
—	—	1	—	2	—	2	—	—	1	—	2	8
2	1	2	2	1	2	—	—	1	—	1	—	12
—	1	—	—	1	—	1	—	1	2	1	2	9
6	12	10	9	14	19	18	8	15	3	9	9	132
—	1	1	3	2	6	3	1	1	1	4	2	25
1	—	1	2	—	2	—	1	1	2	1	—	11
—	—	—	—	—	2	—	—	—	—	—	—	2
1	1	1	—	1	—	1	1	—	1	—	—	7
—	2	—	2	2	2	5	1	1	1	1	7	24
3	—	—	—	1	—	1	2	3	1	6	1	18

MACEIÓ

FATOS VITAIS

NASCIDOS VIVOS.....
NASCIDOS MORTOS.....
ÓBITOS DE MENORES DE 1 ANO.....
TOTAL DE ÓBITOS.....

CAUSAS DE MORTE

Febres tifóide e paratifóides (1 e 2).....
Peste (3).....
Escarlatina (8).....
Coqueluche (9).....
Difteria (10).....
Tuberculose do aparelho respiratório (13).....
Outras tuberculoses (14 a 22).....
Malária (28).....
Sífilis (30).....
Gripe (33).....
Varíola (34): *a*) variola major.....
b) varíola minor (alastrim).....
c) não especificada.....
Sarampo (35).....
Tifo exantemático (39).....
Disenterias (27): *a*) bacilar.....
b) amebiana.....
c) por outros protozoarios.....
d) não especificada ou devida a outras causas.....
Erisipela (11).....
Poliomielite aguda e polioencefalite aguda (36).....
Encefalite infecciosa aguda (letárgica ou epidêmica) (37).....
Meningite cérebro-espinhal (meningocócica) (6).....
Raiva (38 b).....
Tétano (12).....
Lepra (23).....
Infecção purulenta e septicemia (sem relação com a gravidez parto ou estado puerperal) (24).....
Febre amarela (38 a).....
Micoses (43).....
Outras doenças infecciosas e parasitárias (4, 5, 7, 25, 26, 29, 31, 32, 38 c a f, 39 a 42, 44).....
Câncer e outros tumores malignos (45 a 55).....
Tumores não malignos ou cujo caráter maligno não foi especificado (56 e 57).....
Reumatismo crônico e gota (59 e 60).....
Diabetes melitus (61).....
Alcoolismo agudo ou crônico (77).....
Avitaminoses, outras doenças gerais, doenças do sangue e envenenamentos crônicos (58, 62 a 76, 78 e 79).....
Meningite não meningocócica (simples) e doenças da medula espinhal (81 e 82).....
Lesões intracranianas de origem vascular (83).....
Outras doenças do sistema nervoso e dos órgãos dos sentidos (80, 84 a 89).....
Doenças do coração (90 a 95).....
Outras doenças do aparelho circulatório (96 a 103).....
Bronquites (106).....
Pneumonias e broncopneumonia (107 a 109).....
Outras doenças do aparelho respiratório (104, 105, 110 a 114).....
Diarréia e enterite (119 e 129): *a*) diarréia e enterite (abaixo de 2 anos) (119).....
b) diarréia, enterite e ulceração intestinal (2 anos e acima) (120).....
Apendicite (121).....
Doenças do fígado e das vias biliares (124 a 127).....
Outras doenças do aparelho digestivo (115 a 118, 122, 123, 128 e 129).....
Nefrites (130 a 132).....
Outras doenças do aparelho urinário e do aparelho genital (133 a 139).....
Septicemia e infecções puerperais (140 e 147).....
Outras doenças e acidentes da gravidez, do parto e do estado puerperal (141 a 146, 148 a 150).....
Doenças da pele e do tecido celular, dos ossos e dos órgãos da locomoção (151 a 156).....
Debilidade congênita, vícios de conformação congênitos, nascimento prematuro e doenças peculiares ao 1.º ano de vida (157 a 161).....
Senilidade (162).....
Suicídios (163 e 164).....
Homicídios (165 a 168).....
Acidentes de automóveis (todos os veículos movidos a motor) (170).....
Outras mortes violentas ou acidentais, exceto suicídios e homicidios ou acidentes de automóveis)169, 171 a 198).....
Causas não especificadas ou mal definidas (199 e 200).....

NOTA — Os números entre parêntesis correspondem aos da Nomenclatura Internacional Detalhada de Causas de Morte.

— 1945

JANEIRO	FEVEREIRO	MARÇO	ABRIL	MAIO	JUNHO	JULHO	AGOSTO	SETEMBRO	OUTUBRO	NOVEMBRO	DEZEMBRO	TOTAL
336	273	279	250	276	269	245	197	296	292	289	236	3238
12	13	17	10	18	22	15	13	22	23	23	12	200
59	70	56	72	73	112	131	103	65	47	59	57	904
187	179	156	184	191	268	313	262	233	191	188	165	2517
—	2	3	—	1	1	—	—	—	1	1	—	9
—	—	—	—	—	—	—	—	—	—	—	—	—
—	—	—	—	—	—	—	—	—	—	—	—	—
1	3	1	2	4	1	1	4	2	—	—	3	22
—	—	—	—	—	1	—	—	—	—	—	—	1
17	11	16	14	15	15	19	10	17	12	20	17	183
—	1	—	—	1	—	1	1	—	1	—	1	6
8	7	4	11	5	13	14	9	3	6	4	—	84
8	15	4	5	5	5	7	3	5	5	4	7	73
8	9	9	5	2	8	6	16	21	5	11	4	104
—	—	—	—	—	—	—	—	—	—	—	—	—
—	—	—	—	—	—	1	—	—	—	—	—	1
—	—	—	—	—	—	—	—	—	—	—	—	—
1	—	—	—	—	—	—	1	—	1	—	—	3
—	—	—	—	—	—	—	—	—	—	—	—	—
7	2	5	4	4	4	4	6	1	2	1	5	45
—	3	—	2	1	2	8	5	5	2	3	1	32
—	—	—	—	—	—	—	—	—	—	—	—	—
2	2	3	4	5	1	17	17	7	1	—	1	60
—	1	—	1	1	—	—	—	—	1	—	—	4
—	—	—	—	—	—	—	—	—	—	—	—	—
—	—	—	—	—	—	—	—	—	—	—	—	—
—	—	—	—	—	—	—	—	—	1	—	—	1
—	—	—	1	—	—	—	—	—	—	—	—	1
1	1	—	1	4	1	1	1	3	4	2	1	20
—	—	—	—	—	—	1	—	—	—	—	—	1
1	3	—	1	1	1	3	2	3	1	1	2	19
—	—	—	—	—	—	—	—	—	—	—	—	—
—	—	—	—	—	—	—	—	—	—	—	—	—
4	3	6	10	4	2	3	2	6	6	5	5	56
4	4	3	5	4	8	6	4	6	4	2	6	56
1	—	—	—	1	—	2	1	—	2	1	—	8
—	—	—	2	1	—	—	—	—	2	3	—	8
—	1	1	1	2	—	1	1	—	—	—	—	7
1	—	—	—	—	1	—	—	—	—	—	—	2
1	1	—	—	3	—	1	3	3	1	—	1	14
—	—	—	—	—	1	—	—	—	1	1	1	4
6	1	—	5	6	2	3	3	5	2	1	—	34
—	2	2	1	3	5	7	10	8	7	3	3	51
11	17	18	15	20	25	28	21	23	16	21	8	223
13	6	5	3	4	8	8	5	3	9	7	1	72
—	—	—	—	—	—	—	—	—	—	—	2	2
15	6	4	5	2	6	3	6	6	4	2	7	66
3	1	—	—	1	4	3	—	2	1	—	—	15
41	38	41	43	55	97	110	73	46	31	34	36	645
1	5	4	2	3	7	10	5	13	12	5	2	69
—	—	—	—	—	—	—	—	—	—	—	1	1
5	3	3	7	3	5	4	5	3	4	5	7	54
4	1	1	2	1	2	3	3	3	2	4	3	29
4	8	3	7	4	1	4	11	3	9	5	5	64
1	3	1	1	—	2	11	3	1	—	2	6	31
2	—	1	—	1	—	—	—	3	1	—	1	9
1	—	2	4	—	5	—	1	—	—	1	—	14
—	—	—	—	—	1	2	—	1	3	1	—	8
5	10	8	9	12	14	11	12	9	5	4	5	104
1	4	1	6	2	2	5	4	4	2	2	5	38
—	—	3	—	1	1	1	—	2	—	—	1	9
2	—	—	—	—	—	1	—	2	1	2	1	9
—	—	—	1	—	2	—	—	2	—	—	—	5
7	4	4	1	1	7	1	2	2	7	1	1	38
—	1	—	3	8	7	2	12	10	16	29	15	103

MACEIÓ

FATOS VITAIS

NASCIDOS VIVOS.....
NASCIDOS MORTOS.....
ÓBITOS DE MENORES DE 1 ANO.....
TOTAL DE ÓBITOS.....

CÁUSAS DE MORTE

Febres tifóide e paratifóides (1 e 2).....
Peste (3).....
Escarlatina (8).....
Coqueluche (9).....
Difteria (10).....
Tuberculose do aparelho respiratório (13).....
Outras tuberculoses (14 a 22).....
Malária (28).....
Sífilis (30).....
Gripe (33).....
Varíola (34): *a*) varíola major.....
b) varíola minor (alastrim).....
c) não especificada.....
Sarampo (35).....
Tifo exantemático (39).....
Disenterias (27): *a*) bacilar.....
b) amebiana.....
c) por outros protozoarios.....
d) não especificada ou devida a outras causas.....
Erisipela (11).....
Poliomielite aguda e polioencefalite aguda (36).....
Encefalite infecciosa aguda (letárgica ou epidêmica) (37).....
Meningite cérebro-espinhal (meningocócica) (6).....
Raiva (38 b).....
Tétano (12).....
Lepra (23).....
Infecção purulenta e septicemia (sem relação com a gravidez parto ou estado puerperal) (24).....
Febre amarela (38 a).....
Micoses (43).....
Outras doenças infecciosas e parasitárias (4, 5, 7, 25, 26, 29, 31, 32, 38 c a f, 39 a 42, 44).....
Câncer e outros tumores malignos (45 a 55).....
Tumores não malignos ou cujo caráter maligno não foi especificado (56 e 57).....
Reumatismo crônico e gota (59 e 60).....
Diabetes melitus (61).....
Alcoolismo agudo ou crônico (77).....
Avitaminoses, outras doenças gerais, doenças do sangue e envenenamentos crônicos (58, 62 a 76, 78 e 79).....
Meningite não meningocócica (simples) e doenças da medula espinhal (81 e 82).....
Lesões intracranianas de origem vascular (83).....
Outras doenças do sistema nervoso e dos órgãos dos sentidos (80, 84 a 89).....
Doenças do coração (90 a 95).....
Outras doenças do aparelho circulatório (96 a 103).....
Bronquites (106).....
Pneumonias e broncopneumonia (107 a 109).....
Outras doenças do aparelho respiratório (104, 105, 110 a 114).....
Diarréia e enterite (119 e 129): *a*) diarréia e enterite (abaixo de 2 anos) (119).....
b) diarréia, enterite e ulceração intestinal (2 anos e acima) (120).....
Apendicite (121).....
Doenças do fígado e das vias biliares (124 a 127).....
Outras doenças do aparelho digestivo (115 a 118, 122, 123, 128 e 129).....
Nefrites (130 a 132).....
Outras doenças do aparelho urinário e do aparelho genital (133 a 139).....
Septicemia e infecções puerperais (140 e 147).....
Outras doenças e acidentes da gravidez, do parto e do estado puerperal (141 a 146, 148 a 150).....
Doenças da pele e do tecido celular, dos os os e dos órgãos da locomoção (151 a 156).....
Debilidade congênita, vícios de conformação congênitos, nascimento prematuro e doenças peculiares ao 1.º ano de vida (157 a 161).....
Senilidade (162).....
Suicídios (163 e 164).....
Homicídios (165 a 168).....
Acidentes de automóveis (todos os veículos movidos a motor) (170).....
Outras mortes violentas ou acidentais, exceto suicídios e homicídios ou acidentes de automóveis (169, 171 a 198).....
Causas não especificadas ou mal definidas (199 e 200).....

NOTA — Os números entre parêntesis correspondem aos da Nomenclatura Internacional Detalhada de Causas de Morte.

— 1946

JANEIRO	FEVEREIRO	MARÇO	ABRIL	MAIO	JUNHO	JULHO	AGOSTO	SETEMBRO	OUTUBRO	NOVEMBRO	DEZEMBRO	TOTAL
163	196	191	198	169	228	259	274	304	292	289	336	2 899
21	19	15	26	18	25	19	28	21	30	17	22	261
88	78	67	113	113	87	80	67	55	57	50	65	920
184	190	195	233	268	242	238	207	203	182	176	167	2 485
2	5	2	—	3	1	1	1	1	1	1	—	18
—	—	—	—	—	—	—	—	—	—	—	—	—
—	—	—	—	—	—	—	—	—	—	—	—	—
3	—	—	2	2	1	4	4	7	6	1	2	27
11	18	19	13	18	19	21	23	19	17	22	7	207
—	—	—	—	—	1	1	2	1	1	—	1	7
4	6	9	3	5	6	7	7	5	2	5	2	61
4	3	2	7	7	4	13	3	5	5	1	1	55
3	4	4	7	9	5	4	5	6	5	10	7	69
—	—	—	—	—	—	—	—	—	—	—	—	—
—	—	—	—	—	—	—	—	—	—	—	—	—
—	—	—	—	—	—	—	—	—	—	—	—	—
—	—	—	—	—	—	—	—	—	—	—	—	—
—	—	—	—	—	—	—	—	—	—	—	—	—
2	6	2	8	6	1	2	—	5	—	3	—	35
2	2	3	4	2	3	2	3	4	1	1	—	27
6	3	1	—	—	—	—	—	—	—	—	—	—
—	—	—	1	—	5	5	4	1	5	2	3	35
—	—	—	—	—	—	2	2	1	—	—	1	7
—	—	—	—	—	—	—	—	—	—	1	—	1
—	—	—	—	—	—	—	—	—	—	—	—	—
—	—	—	—	—	—	—	—	—	—	—	—	—
3	—	1	1	1	1	4	5	2	—	1	3	22
1	2	3	4	—	—	1	1	—	—	—	—	2
—	—	—	—	—	3	1	2	3	—	3	1	23
—	—	—	—	—	—	—	—	—	—	—	—	—
2	2	4	1	7	16	13	3	5	8	7	6	74
3	5	5	4	8	4	10	1	3	4	7	5	59
—	1	—	—	1	1	—	—	—	1	1	—	5
1	1	—	1	—	1	—	1	1	—	1	1	7
—	—	1	—	1	—	—	—	1	1	1	—	5
2	3	2	—	—	1	1	—	2	—	—	—	5
1	—	—	—	—	2	2	3	1	2	2	3	22
—	2	5	1	5	2	1	—	—	—	—	—	3
3	2	4	5	5	2	6	4	3	4	5	4	41
9	12	12	12	5	5	5	3	3	3	4	3	42
3	3	6	4	5	7	8	8	4	13	8	12	106
—	—	1	—	—	—	—	8	12	3	8	9	76
1	3	10	5	19	11	8	1	2	1	—	—	5
2	2	1	1	1	1	1	8	9	13	12	9	108
64	52	51	86	71	64	46	40	2	—	2	1	14
1	1	4	7	7	4	6	4	33	25	19	29	580
—	—	—	—	—	—	—	—	4	2	2	1	45
4	6	—	3	3	2	4	7	—	—	—	—	—
1	5	4	2	4	4	3	2	5	6	2	1	43
4	9	6	5	10	7	8	15	4	2	1	4	36
1	1	2	6	10	11	9	11	5	13	6	6	94
—	—	1	—	1	—	1	—	11	13	9	7	91
—	—	—	1	2	—	1	—	1	—	1	1	6
—	2	2	1	1	1	1	—	1	1	1	1	8
8	11	7	13	15	17	2	3	—	—	3	—	15
3	1	6	2	4	5	16	16	12	16	11	22	164
2	1	2	1	2	—	5	3	1	4	2	3	39
1	2	1	2	—	2	1	1	1	1	2	—	14
3	2	1	—	—	—	—	—	—	1	2	—	11
3	—	3	4	7	4	2	—	1	—	1	1	11
21	12	8	16	21	17	2	3	4	—	2	2	30
								11	1	2	7	121

ARACAJU

FATOS VITAIS

NASCIDOS VIVOS.....
NASCIDOS MORTOS.....
ÓBITOS DE MENORES DE 1 ANO.....
TOTAL DE ÓBITOS.....

CAUSAS DE MORTE

Febres tifóide e paratifóides (1 e 2).....
Peste (3).....
Escarlatina (8).....
Coqueluche (9).....
Difteria (10).....
Tuberculose do aparelho respiratótio (13).....
Outras tuberculoses (14 a 22).....
Malária (28).....
Sífilis (30).....
Gripe (33).....
Varíola (34): *a*) varíola major.....
b) varíola minor (alastrim).....
c) não especificada.....
Sarampo (35).....
Tifo exantemático (39).....
Disenterias (27): *a*) bacilar.....
b) amebiana.....
c) por outros protozoarios.....
d) não especificada ou devida a outras causas.....
Erisipela (11).....
Poliomielite aguda e polioencefalite aguda (36).....
Encefalite infecciosa aguda (letárgica ou epidêmica) (37).....
Meningite cérebro-espinhal (meningocócica) (6).....
Raiva (38 b).....
Tétano (12).....
Lepra (23).....
Infecção purulenta e septicemia (sem relação com a gravidez parto ou estado puerperal) (24).....
Febre amarela (38 a).....
Micoses (43).....
Outras doenças infecciosas e parasitárias (4, 5, 7, 25, 26, 29, 31, 32, 38 c a f, 39 a 42, 44).....
Câncer e outros tumores malignos (45 a 55).....
Tumores não malignos ou cujo caráter maligno não foi especificado (56 e 57).....
Reumatismo crônico e gota (59 e 60).....
Diabetes melitus (61).....
Alcoolismo agudo ou crônico (77).....
Avitaminoses, outras doenças gerais, doenças do sangue e envenenamentos crônicos (58, 62 a 76, 78 e 79).....
Meningite não meningocócica (simples) e doenças da medula espinhal (81 e 82).....
Lesões intracranianas de origem vascular (83).....
Outras doenças do sistema nervoso e dos órgãos dos sentidos (80, 84 a 89).....
Doenças do coração (90 a 95).....
Outras doenças do aparelho circulatório (96 a 103).....
Bronquites (106).....
Pneumonias e broncopneumonia (107 a 109).....
Outras doenças do aparelho respiratório (104, 105, 110 a 114).....
Diarréia e enterite (119 e 120): *a*) diarréia e enterite (abaixo de 2 anos) (119).....
b) diarréia, enterite e ulceração intestinal (2 anos e acima) (120).....
Apendicite (121).....
Doenças do fígado e das vias biliares (124 a 127).....
Outras doenças do aparelho digestivo (115 a 118, 122, 123, 128 e 129).....
Nefrites (130 a 132).....
Outras doenças do aparelho urinário e do aparelho genital (133 a 139).....
Septicemia e infecções puerperais (140 e 147).....
Outras doenças e acidentes da gravidez, do parto e do estado puerperal (141 a 146, 148 a 150).....
Doenças da pêle e do tecido celular, dos ossos e dos órgãos da locomoção (151 a 156).....
Debilidade congênita, vícios de conformação congênitos, nascimento prematuro e doenças peculiares ao 1.º ano de vida (157 a 161).....
Senilidade (162).....
Suicídios (163 e 164).....
Homicídios (165 a 168).....
Acidentes de automóveis (todos os veículos movidos a motor) (170).....
Outras mortes violentas ou acidentais, exceto suicídios e homicídios ou acidentes de automóveis (169, 171 a 198).....
Causas não especificadas ou mal definidas (199 e 200).....

NOTA — Os números entre parêntesis correspondem aos da Nomenclatura Internacional Detalhada de Causas de Morte.

— 1942

JANEIRO	FEVEREIRO	MARÇO	ABRIL	MAIO	JUNHO	JULHO	AGOSTO	SETEMBRO	OUTUBRO	NOVEMBRO	DEZEMBRO	TOTAL
118	104	121	136	130	135	156	126	145	117	132	126	1 546
4	6	4	5	8	4	8	3	4	5	3	6	60
37	33	30	33	42	45	42	34	21	27	29	62	435
131	109	121	113	117	126	138	126	81	108	101	138	1 409
—	1	2	1	1	1	1	—	—	3	2	2	14
—	—	—	—	—	—	—	—	—	—	—	—	—
—	—	—	—	—	—	—	—	—	—	—	—	—
—	—	—	—	—	—	—	—	—	—	—	—	—
—	—	—	—	—	—	—	—	—	—	—	—	—
12	7	10	7	18	11	14	7	4	9	10	10	119
—	—	—	2	—	—	—	1	1	—	—	2	6
11	16	9	8	4	4	3	7	—	2	5	1	70
3	3	2	9	—	—	5	5	1	2	1	1	32
—	—	—	2	1	—	—	—	2	1	—	1	7
—	—	—	—	—	—	—	—	—	—	—	—	—
—	—	—	—	—	—	—	—	—	—	—	—	—
—	—	—	—	—	—	—	—	—	—	—	—	—
—	—	—	—	—	—	—	—	—	—	—	—	—
—	—	—	—	—	—	—	—	—	—	—	—	—
1	1	—	—	—	—	1	—	—	—	—	—	3
—	—	3	—	1	—	2	—	—	—	—	—	6
1	1	—	—	—	—	—	—	—	—	—	—	2
—	—	3	3	1	—	—	—	—	—	1	1	9
—	—	1	—	—	—	—	—	—	—	—	1	2
—	—	—	—	—	—	—	—	—	—	—	—	—
—	—	—	—	—	—	—	—	—	—	—	—	—
—	—	—	—	—	—	—	—	—	—	—	—	—
—	—	—	—	—	—	—	—	—	—	—	—	—
1	2	3	—	1	2	—	1	—	—	1	—	11
—	—	—	—	—	—	—	—	—	—	—	1	1
—	1	1	1	1	—	—	1	—	1	—	—	6
—	—	—	—	—	—	—	—	—	—	—	—	—
—	—	—	—	—	—	—	—	—	—	—	—	—
1	1	—	1	2	1	—	2	1	1	—	—	10
1	3	3	2	1	1	2	5	1	3	2	2	26
—	—	—	—	—	—	—	—	—	1	—	—	1
—	1	—	—	—	—	—	—	—	—	—	—	1
—	—	1	2	—	1	1	—	2	—	—	—	7
—	1	—	—	—	—	1	—	—	—	—	—	2
—	—	—	—	—	—	—	—	—	—	—	—	—
—	—	—	—	—	1	—	—	—	—	—	—	1
6	4	—	6	4	1	—	—	1	—	1	1	24
—	—	4	—	—	2	—	2	—	1	1	—	10
12	6	17	10	10	7	7	10	3	2	5	8	97
13	12	8	8	5	4	3	2	7	4	6	3	75
3	1	1	2	1	1	7	2	2	5	—	1	26
5	7	5	3	4	5	7	6	4	3	5	5	59
—	—	1	—	—	—	—	1	—	1	—	—	3
28	24	22	21	26	28	16	10	4	6	12	10	207
2	1	1	6	4	3	1	—	1	1	—	3	23
—	—	1	—	—	—	—	—	—	—	—	—	1
—	1	1	3	3	4	5	4	4	3	3	4	35
1	2	4	3	3	—	—	1	2	2	—	1	19
2	—	—	—	—	3	5	—	—	1	—	1	12
1	—	1	1	—	1	1	—	—	—	1	1	7
1	—	—	—	1	—	1	—	2	—	—	—	5
—	1	—	—	—	—	—	—	—	—	—	2	3
—	—	—	—	—	—	—	—	—	—	—	—	—
2	—	1	3	4	8	1	7	3	2	3	5	39
—	—	—	1	—	—	—	—	—	1	—	—	2
—	—	1	—	—	1	—	—	—	1	—	1	4
1	—	—	—	—	—	—	—	—	1	—	2	4
1	1	1	—	1	—	—	—	—	—	—	2	6
2	1	4	—	1	1	1	8	—	1	—	2	21
20	10	10	8	19	35	53	44	36	50	42	64	391

ARACAJU

CAUSAS DE MORTE

Febres tifóide e paratifóides (1 e 2)
Peste (3)
Escarlatina (8)
Coqueluche (9)
Difteria (10)
Tuberculose do aparelho respiratório (13)
Outras tuberculoses (14 a 22)
Malária (28)
Sífilis (30)
Gripe (33)
Varíola (34): *a*) varíola major
b) varíola minor (alastrim)
c) não especificada
Sarampo (35)
Tifo exantemático (39)
Disenterias (27): *a*) bacilar
b) amebiana
c) por outros protozoarios
d) não especificada ou devida a outras causas
Erisipela (11)
Poliomielite aguda e polioencefalite aguda (36)
Encefalite infecciosa aguda (letárgica ou epidêmica) (37)
Meningite cérebro-espinhal (meningocócica) (6)
Raiva (38 b)
Tétano (12)
Lepra (23)
Infecção purulenta e septicemia (sem relação com a gravidez parto ou estado puerperal) (24)
Febre amarela (38 a)
Micoses (43)
Outras doenças infecciosas e parasitárias (4, 5, 7, 25, 26, 29, 31, 32, 38 c a f, 39 a 42, 44)
Câncer e outros tumores malignos (45 a 55)
Tumores não malignos ou cujo caráter maligno não foi especificado (56 e 57)
Reumatismo crônico e gota (59 e 60)
Diabetes melitus (61)
Alcoolismo agudo ou crônico (77)
Avitaminoses, outras doenças gerais, doenças do sangue e envenenamentos crônicos (58, 62 a 76, 78 e 79)
Meningite não meningocócica (simples) e doenças da medula espinhal (81 e 82)
Lesões intracranianas de origem vascular (83)
Outras doenças do sistema nervoso e dos órgãos dos sentidos (80, 84 a 89)
Doenças do coração (90 a 95)
Outras doenças do aparelho circulatório (96 a 103)
Bronquites (106)
Pneumonias e broncopneumonia (107 a 109)
Outras doenças do aparelho respiratório (104, 105, 110 a 114)
Diarréia e enterite (119 e 120): *a*) diarréia e enterite (abaixo de 2 anos) (119)
b) diarréia, enterite e ulceração intestinal (2 anos e acima) (120)
Apendicite (121)
Doenças do fígado e das vias biliares (124 a 127)
Outras doenças do aparelho digestivo (115 a 118, 122, 123, 128 e 129)
Nefrites (130 a 132)
Outras doenças do aparelho urinário e do aparelho genital (133 a 139)
Septicemia e infecções puerperais (140 e 147)
Outras doenças e acidentes da gravidez, do parto e do estado puerperal (141 a 146, 148 a 150)
Doenças da pele e do tecido celular, dos ossos e dos órgãos da locomoção (151 a 156)
Debilidade congênita, vícios de conformação congênitos, nascimento prematuro e doenças peculiares ao 1.º ano de vida (157 a 161)
Senilidade (162)
Suicídios (163 e 164)
Homicídios (165 a 168)
Acidentes de automóveis (todos os veículos movidos a motor) (170)
Outras mortes violentas ou acidentais, exceto suicídios e homicídios ou acidentes de automóveis (169, 171 a 198)
Causas não especificadas ou mal definidas (199 e 200)

TOTAL

NOTA — Os números entre parêntesis correspondem aos da Nomenclatura Internacional Detalhada de Causas de Morte.

— 1 9 4 2

GRUPOS DE IDADE (anos)

Menores de 1 ano		1-4		5-9		10-14		15-19		20-29		30-39		40-49		50-59		60 +		Ignorada		TOTAL		
M	F	M	F	M	F	M	F	M	F	M	F	M	F	M	F	M	F	M	F	M	F	M	F	Geral
—	—	1	—	1	—	1	—	1	—	3	3	—	1	1	2	—	—	—	—	—	—	8	6	14
—	—	—	—	—	—	—	—	—	—	—	—	—	—	—	—	—	—	—	—	—	—	—	—	—
—	—	—	—	—	—	—	—	—	—	—	—	—	—	—	—	—	—	—	—	—	—	—	—	—
—	—	—	—	—	—	—	—	—	—	—	—	—	—	—	—	—	—	—	—	—	—	—	—	—
—	—	—	—	—	—	—	—	—	—	—	—	—	—	—	—	—	—	—	—	—	—	—	—	—
—	—	1	—	1	—	—	—	4	4	23	21	17	18	13	4	4	2	4	2	—	1	67	52	119
—	—	—	1	1	—	—	—	—	2	—	—	1	—	—	—	1	—	—	—	—	—	3	3	6
1	2	3	5	1	3	3	2	2	1	4	6	3	3	5	7	3	2	7	2	—	—	37	33	70
5	5	2	2	—	—	—	—	2	—	2	—	—	—	2	2	4	1	2	2	1	—	20	12	32
1	1	2	—	—	—	—	—	1	1	—	—	1	—	—	—	—	—	—	—	—	—	5	2	7
—	—	—	—	—	—	—	—	—	—	—	—	—	—	—	—	—	—	—	—	—	—	—	—	—
—	—	—	—	—	—	—	—	—	—	—	—	—	—	—	—	—	—	—	—	—	—	—	—	—
—	—	—	—	—	—	—	—	—	—	—	—	—	—	—	—	—	—	—	—	—	—	—	—	—
—	—	—	—	—	—	—	—	—	—	—	—	—	—	—	—	—	—	—	—	—	—	—	—	—
—	—	—	—	—	—	—	—	—	—	—	—	—	—	—	—	—	—	—	—	—	—	—	—	—
—	—	—	—	1	—	—	—	—	—	1	—	—	—	1	—	1	1	2	—	1	1	3	—	3
—	—	—	—	—	—	—	—	—	—	—	—	—	—	—	—	—	—	—	1	—	—	4	2	6
—	—	—	—	—	—	—	—	2	—	—	—	—	—	—	—	—	—	—	—	—	—	2	—	2
—	—	1	2	—	—	—	—	—	—	1	1	—	1	—	1	—	1	—	1	—	—	2	7	9
—	—	—	—	—	—	—	—	—	—	—	—	—	—	—	—	—	—	1	1	—	—	1	1	2
—	—	—	—	—	—	—	—	—	—	—	—	—	—	—	—	—	—	—	—	—	—	—	—	—
—	—	—	—	—	—	—	—	—	—	—	—	—	—	—	—	—	—	—	—	—	—	—	—	—
—	—	—	—	—	—	—	—	—	—	—	—	—	—	—	—	—	—	—	—	—	—	—	—	—
—	—	—	—	—	—	—	—	—	—	—	—	—	—	—	—	—	—	—	—	—	—	—	—	—
5	5	—	—	—	—	—	—	—	—	—	1	—	—	—	—	—	—	—	—	—	—	5	6	11
—	—	—	—	—	—	—	—	—	—	—	—	—	1	—	—	—	—	—	—	—	—	—	1	1
—	—	—	1	—	—	—	—	—	1	—	2	—	1	1	—	—	—	—	—	—	—	1	5	6
—	—	—	—	—	—	—	—	—	—	—	—	—	—	—	—	—	—	—	—	—	—	—	—	—
—	—	—	—	—	—	—	—	—	—	—	—	—	—	—	—	—	—	—	—	—	—	—	—	—
—	—	—	4	2	—	—	—	—	—	2	—	—	1	—	1	—	—	—	—	—	—	4	6	10
—	—	—	—	—	—	—	—	—	—	—	1	—	4	1	2	1	5	3	9	—	—	5	21	26
—	—	—	—	—	—	—	—	—	—	—	—	—	—	—	1	—	—	—	—	—	—	—	1	1
—	—	—	—	—	—	—	—	—	—	1	—	—	—	—	—	—	—	—	—	—	—	1	—	1
—	—	—	—	—	—	—	—	—	—	—	—	3	—	—	—	—	1	—	3	—	—	3	4	7
—	—	—	—	—	—	—	—	—	—	—	—	1	—	—	—	—	—	1	—	—	—	2	—	2
—	—	—	—	—	—	—	—	—	—	—	—	—	—	—	—	—	—	—	—	—	—	—	—	—
—	—	—	—	—	—	—	—	—	—	—	—	—	—	—	—	1	—	—	—	—	—	1	—	1
—	—	—	—	—	—	—	—	—	1	1	—	2	1	4	2	2	3	6	2	—	—	15	9	24
—	1	—	1	—	—	—	—	1	—	2	1	—	—	—	1	—	1	1	1	—	—	4	6	10
—	1	1	—	—	—	1	1	3	2	1	3	12	2	6	6	7	8	15	28	—	—	46	51	97
—	—	—	—	1	—	—	—	1	—	1	2	3	2	5	1	5	2	17	35	—	—	53	42	75
11	3	1	2	1	1	—	—	—	—	—	2	—	—	—	—	2	1	2	—	—	—	17	9	26
15	19	8	6	—	1	—	1	—	—	1	1	—	1	—	—	1	2	1	2	—	—	26	33	59
1	—	—	1	—	—	—	—	—	—	—	—	—	—	—	1	—	—	—	—	—	—	1	2	3
110	90	4	3	—	—	—	—	—	—	—	—	—	—	—	—	—	—	—	—	—	—	114	93	207
—	—	9	2	—	1	—	2	—	—	—	1	1	2	1	1	—	—	—	1	1	1	12	11	23
—	—	—	—	—	1	—	—	—	—	—	—	—	—	—	—	—	—	—	—	—	—	—	1	1
—	—	—	—	—	1	—	—	1	—	3	2	2	4	4	4	4	4	—	4	—	2	14	21	35
—	—	—	—	1	1	—	—	1	1	1	2	3	2	1	—	—	1	2	3	—	—	9	10	19
—	2	1	1	—	1	—	—	—	—	—	—	—	1	2	—	—	2	2	—	—	—	5	7	12
—	2	—	—	—	—	—	—	—	—	—	1	—	—	—	—	—	—	2	2	—	—	2	5	7
—	—	—	—	—	—	—	—	—	—	—	1	—	3	—	—	—	—	—	1	—	—	—	5	5
—	—	—	—	—	—	—	—	—	—	—	1	—	—	—	—	—	1	—	—	—	1	—	3	3
—	—	—	—	—	—	—	—	—	—	—	—	—	—	—	—	—	—	—	—	—	—	—	—	—
19	20	—	—	—	—	—	—	—	—	—	—	—	—	—	—	—	—	—	—	—	—	19	20	39
—	—	—	—	—	—	—	—	—	—	—	—	—	—	—	—	—	—	1	1	—	—	1	1	2
—	—	—	—	—	—	—	—	—	—	2	—	1	1	—	—	—	—	—	—	—	—	3	1	4
—	—	—	—	—	—	—	—	1	—	1	—	1	—	—	—	1	—	—	—	—	—	4	—	4
—	—	1	—	—	—	1	—	—	—	2	—	—	—	1	—	1	—	—	—	—	—	6	—	6
—	—	1	—	—	—	—	—	—	—	5	2	2	1	—	1	1	—	4	2	2	—	15	6	21
60	51	27	37	4	3	4	3	4	9	8	16	12	10	11	27	14	8	30	43	4	6	178	213	391
228	202	68	68	14	13	10	9	24	22	65	70	65	60	59	64	53	46	103	143	9	11	698	711	1 409

ARACAJU

FATOS VITAIS

NASCIDOS VIVOS.....
NASCIDOS MORTOS.....
ÓBITOS DE MENORES DE 1 ANO.....
TOTAL DE ÓBITOS.....

CAUSAS DE MORTE

Febres tifóide e paratifóides (1 e 2).....
Peste (3).....
Escarlatina (8).....
Coqueluche (9).....
Difteria (10).....
Tuberculose do aparelho respiratório (13).....
Outras tuberculoses (14 a 22).....
Malária (28).....
Sífilis (30).....
Gripe (33).....
Varíola (34): *a*) varíola major.....
b) varíola minor (alastrim).....
c) não especificada.....
Sarampo (35).....
Tifo exantemático (39).....
Disenterias (27): *a*) bacilar.....
b) amebiana.....
c) por outros protozoarios.....
d) não especificada ou devida a outras causas.....
Erisipela (11).....
Poliomielite aguda e polioencefalite aguda (36).....
Encefalite infecciosa aguda (letárgica ou epidêmca) (37).....
Meningite cérebro-espinhal (meningocócica) (6).....
Raiva (38 b).....
Tétano (12).....
Lepra (23).....
Infecção purulenta e septicemia (sem relação com a gravidez parto ou estado puerperal) (24).....
Febre amarela (38 a).....
Micoses (43).....
Outras doenças infecciosas e parasitárias (4, 5, 7, 25, 26, 29, 31, 32, 38 c a f, 39 a 42, 44).....
Câncer e outros tumores malignos (45 a 55).....
Tumores não malignos ou cujo caráter maligno não foi especificado (56 e 57).....
Reumatismo crônico e gota (59 e 60).....
Diabetes melitus (61).....
Alcoolismo agudo ou crônico (77).....
Avitaminoses, outras doenças gerais, doenças do sangue e envenenamentos crônicos (58, 62 a 76, 78 e 79).....
Meningite não meningocócica (simples) e doenças da medula espinhal (81 e 82).....
Lesões intracranianas de origem vascular (83).....
Outras doenças do sistema nervoso e dos órgãos dos sentidos (80, 84 a 89).....
Doenças do coração (90 a 95).....
Outras doenças do aparelho circulatório (96 a 105).....
Bronquites (106).....
Pneumonias e broncopneumonia (107 a 109).....
Outras doenças do aparelho respiratório (104, 105, 110 a 114).....
Diarréia e enterite (119 e 120): *a*) diarréia e enterite (abaixo de 2 anos) (119).....
b) diarréia, enterite e ulceração intestinal (2 anos e acima) (120).....
Apendicite (121).....
Doenças do figado e das vias biliares (124 a 127).....
Outras doenças do aparelho digestivo (115 a 118, 122, 123, 128 e 129).....
Nefrites (130 a 132).....
Outras doenças do aparelho urinário e do aparelho genital (133 a 139).....
Septicemia e infecções puerperais (140 e 147).....
Outras doenças e acidentes da gravidez, do parto e do estado puerperal (141 a 146, 148 a 150).....
Doenças da pele e do tecido celuar, dos ossos e dos órgãos da locomoção (151 a 156).....
Debilidade congênita, vícios de conformação congênitos, nascimento prematuro e doenças peculiares ao 1.º ano de vida (157 a 161).....
Senilidade (162).....
Suicídios (163 e 164).....
Homicídios (165 a 168).....
Acidentes de automóveis (todos os veículos movidos a motor) (170).....
Outras mortes violentas ou acidentais, exceto suicídios e homicidios ou acidentes de automóveis (169, 171 a 198).....
Causas não especificadas ou mal definidas (199 e 200).....

NOTA — Os números entre parêntesis correspondem aos da Nomenclatura Internaconal Detalhada de Causas de Morte.

— 1943

JANEIRO	FEVEREIRO	MARÇO	ABRIL	MAIO	JUNHO	JULHO	AGOSTO	SETEMBRO	OUTUBRO	NOVEMBRO	DEZEMBRO	TOTAL
...	...	...	...	...	...	...	...	...	...	...	...	...
6	6	6	6	4	2	3	6	5	3	2	3	52
42	36	23	37	46	36	29	39	43	41	41	23	436
109	111	98	117	133	113	119	124	125	122	123	126	1 420
1	—	2	—	1	—	2	1	—	—	1	—	8
—	—	—	—	—	—	—	—	—	—	—	—	—
—	—	—	—	—	—	—	—	—	—	—	—	—
1	—	—	1	7	2	1	2	1	—	1	1	17
—	—	—	—	—	—	—	1	—	—	—	—	1
7	5	5	6	11	6	5	10	4	6	5	5	75
—	—	—	—	—	—	—	—	3	—	—	—	3
3	2	3	2	1	5	5	8	5	7	4	5	50
—	1	—	—	1	2	—	1	1	2	1	2	11
—	—	2	1	1	—	1	2	1	1	—	—	9
—	—	—	—	—	—	—	—	—	—	—	—	—
—	—	—	—	—	—	—	—	—	—	—	—	—
—	—	—	—	—	—	—	—	—	—	—	—	—
—	—	—	—	—	—	—	—	—	—	—	—	—
—	—	—	—	—	—	—	—	—	—	—	—	—
—	—	1	—	2	—	—	—	1	—	—	—	4
—	1	—	—	—	—	—	1	—	—	—	—	2
—	—	—	—	—	—	—	—	—	—	—	—	—
1	2	—	1	—	1	3	—	—	3	—	—	11
—	—	—	—	—	—	1	1	—	—	—	1	3
—	—	—	—	—	—	—	—	—	—	—	—	—
—	—	—	—	—	—	—	—	—	—	—	—	—
—	—	—	—	—	—	—	—	—	—	—	—	—
—	—	—	—	—	—	—	—	—	—	—	—	—
—	—	—	1	—	—	1	—	—	—	—	1	3
—	—	—	—	—	—	—	—	—	—	—	—	—
2	—	—	—	1	—	1	1	—	—	—	—	5
—	—	—	—	—	—	—	—	—	—	—	—	—
—	—	—	—	—	—	—	—	—	—	—	—	—
1	1	2	—	1	—	1	—	—	—	1	1	8
3	1	7	1	—	2	3	4	2	4	4	1	32
—	—	—	—	—	2	—	—	—	1	—	—	3
—	—	—	—	—	—	—	—	—	—	—	—	—
—	1	1	1	—	—	—	—	—	—	—	4	7
—	—	—	—	—	—	—	—	—	—	—	—	—
—	—	—	1	—	—	—	1	1	—	—	—	3
—	—	—	—	—	—	—	—	2	—	—	—	2
2	3	1	—	1	1	2	2	4	3	3	3	25
—	1	1	4	—	6	—	2	—	1	—	—	15
7	6	8	10	3	7	10	6	3	6	9	6	81
3	4	5	4	1	6	2	11	9	3	5	5	58
—	—	—	1	1	—	1	4	6	1	1	1	16
6	12	1	3	4	5	5	4	4	4	3	4	55
—	—	—	—	—	—	—	—	1	1	1	1	4
19	18	10	11	20	12	20	9	16	11	11	7	164
1	1	1	1	4	—	7	1	2	1	2	4	25
—	2	—	—	—	—	—	—	—	1	1	—	4
3	2	2	2	5	3	4	4	2	3	2	7	39
1	—	—	—	2	1	1	1	—	1	3	2	12
2	—	2	—	—	1	—	1	—	1	5	2	14
—	1	1	2	2	1	1	4	3	—	1	1	17
—	1	1	—	—	—	—	—	1	—	—	1	4
—	1	—	1	—	1	—	—	3	1	—	1	8
—	—	—	—	—	—	—	—	—	—	—	—	—
3	5	2	5	3	3	2	3	3	2	2	1	34
—	—	—	—	1	2	1	—	—	1	—	2	7
—	—	—	—	1	—	—	—	2	—	1	—	4
—	—	—	—	—	1	—	—	—	—	1	1	3
1	—	1	—	—	—	—	—	—	1	—	2	5
2	—	1	3	3	—	2	1	1	1	1	1	16
40	40	38	55	56	43	37	38	44	55	54	53	553

ARACAJU

CAUSAS DE MORTE

Febres tifóide e paratifóides (1 e 2)
Peste (3)
Escarlatina (8)
Coqueluche (9)
Difteria (10)
Tuberculose do aparelho respiratório (13)
Outras tuberculoses (14 a 22)
Malária (28)
Sífilis (30)
Gripe (33)
Varíola (34): *a*) varíola major
b) varíola minor (alastrim)
c) não especificada
Sarampo (35)
Tifo exantemático (39)
Disenterias (27): *a*) bacilar
b) amebiana
c) por outros protozoarios
d) não especificada ou devida a outras causas
Erisipela (11)
Poliomielite aguda e polioencefalite aguda (36)
Encefalite infecciosa aguda (letárgica ou epidêmica) (37)
Meningite cérebro-espinhal (meningocócica) (6)
Raiva (38 b)
Tétano (12)
Lepra (23)
Infecção purulenta e septecemia (sem relação com a gravidez parto ou estado puerperal) (24)
Febre amarela (38 a)
Micoses (43)
Outras doenças infecciosas e parasitárias (4, 5, 7, 25, 26, 29, 31, 32, 38 c a f, 39 a 42, 44)
Câncer e outros tumores malignos (45 a 55)
Tumores não malignos ou cujo caráter maligno não foi especificado (55 e 57)
Reumatismo crônico e gota (59 e 60)
Diabetes melitus (61)
Alcoolismo agudo ou crônico (77)
Avitaminoses, outras doenças gerais, doenças do sangue e envenenamentos crônicos (58, 62 a 76, 78 e 79)
Meningite não meningocócica (simples) e doenças da medula espinhal (81 e 82)
Lesões intracranianas de origem vascular (83)
Outras doenças do sistema nervoso e dos órgãos dos sentidos (80, 84 a 89)
Doenças do coração (90 a 95)
Outras doenças do aparelho circulatório (96 a 103)
Bronquites (106)
Pneumonias e broncopneumonia (107 a 109)
Outras doenças do aparelho respiratório (104, 105, 110 a 114)
Diarréia e enterite (119 e 120): *a*) diarréia e enterite (abaixo de 2 anos) (119)
b) diarréia, enterite e ulceração intestinal (2 anos e acima) (120)
Apendicite (121)
Doenças do fígado e das vias biliares (124 a 127)
Outras doenças do aparelho digestivo (115 a 118, 122, 123, 128 e 129)
Nefrites (130 a 132)
Outras doenças do aparelho urinário e do aparelho genital (133 a 139)
Septicemia e infecções puerperais (140 e 147)
Outras doenças e acidentes da gravidez, do parto e do estado puerperal (141 a 146, 148 a 150)
Doenças da pele e do tecido celular, dos ossos e dos órgãos da locomoção (151 a 156)
Debilidade congênita, vícios de conformação congênitos, nascimento prematuro e doenças peculiares ao 1.º ano de vida (157 a 161)
Senilidade (162)
Suicídios (163 e 164)
Homicídios (165 a 168)
Acidentes de automóveis (todos os veículos movidos a motor) (170)
Outras mortes violentas ou acidentais, exceto suicídios e homicídios ou acidentes de automóveis (169, 171 a 198)
Causas não especificadas ou mal definidas (199 e 200)

TOTAL

NOTA — Os números entre parêntesis correspondem aos da Nomenclatura Internacional Detalhada de Causas de Morte.

— 1943

GRUPOS DE IDADE (anos)

Menores de 1 ano		1–4		5–9		10–14		15–19		20–29		30–39		40–49		50–59		60 +		Ignorada		TOTAL		
M	F	M	F	M	F	M	F	M	F	M	F	M	F	M	F	M	F	M	F	M	F	M	F	Geral
—	—	—	—	—	—	—	—	—	—	2	2	—	2	1	—	1	—	—	—	—	—	4	4	8
—	—	—	—	—	—	—	—	—	—	—	—	—	—	—	—	—	—	—	—	—	—	—	—	—
—	—	—	—	—	—	—	—	—	—	—	—	—	—	—	—	—	—	—	—	—	—	—	—	—
2	6	—	7	1	—	1	—	—	—	—	—	—	—	—	—	—	—	—	—	—	—	4	13	17
—	—	1	—	—	—	—	—	—	—	—	—	—	—	—	—	—	—	—	—	—	—	1	—	1
—	—	—	1	—	—	—	1	5	3	17	11	10	7	7	5	3	3	1	1	2	—	45	30	75
—	—	—	—	—	—	—	—	—	—	—	1	—	—	—	—	1	—	—	1	—	—	1	2	3
1	3	3	3	1	1	—	2	2	4	2	2	3	9	3	4	2	—	3	1	1	—	21	29	50
—	—	—	—	—	—	—	—	—	—	2	—	—	—	2	—	—	—	2	3	—	2	6	5	11
1	3	1	1	—	—	—	—	—	—	—	—	—	—	—	1	—	—	1	1	—	—	3	6	9
—	—	—	—	—	—	—	—	—	—	—	—	—	—	—	—	—	—	—	—	—	—	—	—	—
—	—	—	—	—	—	—	—	—	—	—	—	—	—	—	—	—	—	—	—	—	—	—	—	—
—	—	—	—	—	—	—	—	—	—	—	—	—	—	—	—	—	—	—	—	—	—	—	—	—
—	—	—	—	—	—	—	—	—	—	—	—	—	—	—	—	—	—	—	—	—	—	—	—	—
1	1	1	—	—	—	—	—	—	—	—	—	—	—	—	—	—	—	1	—	—	—	3	1	4
—	—	—	—	—	—	—	—	—	—	—	1	—	—	—	1	—	—	—	—	—	—	—	2	2
—	—	—	—	—	—	—	—	—	—	—	—	—	—	—	—	—	—	—	—	—	—	—	—	—
2	3	—	—	—	—	—	—	—	—	—	1	—	2	—	—	—	—	—	3	—	—	2	9	11
—	1	—	—	—	—	—	—	—	—	—	—	1	—	—	—	—	—	1	—	—	—	2	1	3
—	—	—	—	—	—	—	—	—	—	—	—	—	—	—	—	—	—	—	—	—	—	—	—	—
—	—	—	—	—	—	—	—	—	—	—	—	—	—	—	—	—	—	—	—	—	—	—	—	—
—	—	—	—	—	—	—	—	—	—	—	—	—	—	—	—	—	—	—	—	—	—	—	—	—
—	—	1	—	—	—	—	—	—	—	1	—	—	—	1	—	—	—	—	—	—	—	3	—	3
—	—	—	—	—	—	—	—	—	—	—	—	—	—	—	—	—	—	—	—	—	—	—	—	—
—	1	—	1	—	—	—	—	—	—	—	1	1	—	—	—	—	—	1	—	—	—	2	3	5
—	—	—	—	—	—	—	—	—	—	—	—	—	—	—	—	—	—	—	—	—	—	—	—	—
—	—	—	—	—	—	—	—	—	—	—	—	—	—	—	—	—	—	—	—	—	—	—	—	—
—	—	—	—	—	1	2	—	1	—	—	1	1	—	—	—	—	1	1	—	—	—	5	3	8
—	—	—	—	—	—	—	—	—	—	—	1	—	4	—	8	1	11	1	6	—	—	2	30	32
—	—	—	1	1	—	—	—	—	—	—	—	—	—	—	—	—	—	—	1	—	—	1	2	3
—	—	—	—	—	—	—	—	—	—	—	—	—	—	—	—	—	—	—	—	—	—	—	—	—
—	—	—	—	—	—	—	—	—	—	1	—	—	—	1	—	—	2	—	3	—	—	2	5	7
—	—	—	—	—	—	—	—	—	—	—	—	—	—	—	—	—	—	—	—	—	—	—	—	—
—	—	1	—	—	—	—	—	1	—	—	—	—	—	—	—	—	—	1	—	—	—	3	—	3
—	—	—	1	1	—	—	—	—	—	—	—	—	—	—	—	—	—	—	—	—	—	1	1	2
2	1	—	—	—	—	—	—	1	—	2	—	1	—	3	—	4	1	3	7	—	—	16	9	25
1	—	—	—	—	—	—	1	—	—	1	3	2	1	1	—	2	—	—	—	1	2	8	7	15
—	—	—	—	—	—	—	—	—	1	5	2	4	2	7	3	7	3	15	28	1	2	39	42	81
—	—	—	—	—	—	—	—	—	—	2	—	2	—	4	—	3	—	18	29	—	—	29	29	58
6	3	—	4	—	1	—	—	—	1	—	—	—	—	—	—	—	—	1	—	—	—	7	9	16
11	15	14	7	—	—	—	1	—	—	1	1	—	—	—	—	2	2	1	—	—	—	29	26	55
—	—	—	—	—	—	—	—	1	—	—	1	—	1	—	—	—	—	—	1	—	—	1	3	4
60	84	9	10	—	—	—	—	—	—	—	—	—	—	—	—	—	—	—	—	—	1	69	95	164
—	—	6	4	1	1	—	—	—	—	—	2	1	2	1	—	—	—	1	0	—	—	10	15	25
—	—	—	—	—	1	2	—	1	—	—	—	—	—	—	—	—	—	—	—	—	—	3	1	4
1	—	1	—	1	—	—	—	1	—	3	1	4	3	9	2	1	2	5	5	—	—	26	13	39
—	—	3	—	—	1	—	1	1	—	2	—	—	—	—	1	1	1	1	—	—	—	8	4	12
2	2	1	1	1	—	—	—	3	1	—	—	1	—	1	1	—	—	—	—	—	—	9	5	14
1	—	1	2	1	—	2	—	—	—	2	1	1	—	2	—	—	—	1	2	1	—	12	5	17
—	—	—	—	—	—	—	—	—	—	—	2	—	1	—	—	—	—	—	—	—	1	—	4	4
—	—	—	—	—	—	—	—	—	3	—	1	—	4	—	—	—	—	—	—	—	—	—	8	8
—	—	—	—	—	—	—	—	—	—	—	—	—	—	—	—	—	—	—	—	—	—	—	—	—
21	13	—	—	—	—	—	—	—	—	—	—	—	—	—	—	—	—	—	—	—	—	21	13	34
—	—	—	—	—	—	—	—	—	—	—	—	—	—	—	—	—	—	—	6	—	1	—	7	7
—	—	—	—	—	—	—	—	—	1	2	—	—	—	1	—	—	—	—	—	—	—	3	1	4
—	—	—	—	—	—	—	—	—	—	1	1	—	—	—	—	—	—	—	—	1	—	2	1	3
—	—	—	—	—	—	—	—	—	—	3	—	—	—	—	1	—	—	1	—	—	—	4	1	5
—	—	1	1	1	—	—	1	—	3	—	4	—	2	—	2	—	1	—	—	—	—	15	1	16
107	81	43	42	9	5	3	6	3	8	18	24	15	10	15	22	15	14	40	62	7	1	275	278	553
219	217	87	86	18	11	10	12	21	19	69	66	52	5	61	47	45	41	101	166	14	10	605	72	1 420

ARACAJU

FATOS VITAIS

NASCIDOS VIVOS.....
NASCIDOS MORTOS.....
ÓBITOS DE MENORES DE 1 ANO.....
TOTAL DE ÓBITOS.....

CAUSAS DE MORTE

Febres tifóide e paratifóides (1 e 2).....
Peste (3).....
Escarlatina (8).....
Coqueluche (9).....
Difteria (10).....
Tuberculose do aparelho respiratório (13).....
Outras tuberculoses (14 a 22).....
Malária (28).....
Sífilis (30).....
Gripe (33).....
Varíola (34): *a*) varíola major.....
b) varíola minor (alastrim).....
c) não especificada.....
Sarampo (35).....
Tifo exantemático (39).....
Disenterias (27): *a*) bacilar.....
b) amebiana.....
c) por outros protozoarios.....
d) não especificada ou devida a outras causas.....
Erisipela (11).....
Poliomielite aguda e polioencefalite aguda (36).....
Encefalite infecciosa aguda (letárgica ou epidêmica) (37).....
Meningite cérebro-espinhal (meningocócica) (6).....
Raiva (38 b).....
Tétano (12).....
Lepra (23).....
Infecção purulenta e septicemia (sem relação com a gravidez parto ou estado puerperal) (24).....
Febre amarela (38 a).....
Micoses (43).....
Outras doenças infecciosas e parasitárias (4, 5, 7, 25, 26, 29, 31, 32, 38 c a f, 39 a 42, 44).....
Câncer e outros tumores malignos (45 a 55).....
Tumores não malignos ou cujo caráter maligno não foi especificado (56 e 57).....
Reumatismo crônico e gôta (59 e 60).....
Diabetes melitus (61).....
Alcoolismo agudo ou crônico (77).....
Avitaminoses, outras doenças gerais, doenças do sangue e envenenamentos crônicos (58, 62 a 76, 78 e 79).....
Meningite não meningocócica (simples) e doenças da medula espinhal (81 e 82).....
Lesões intracranianas de origem vascular (83).....
Outras doenças do sistema nervoso e dos órgãos dos sentidos (80, 84 a 89).....
Doenças do coração (90 a 95).....
Outras doenças do aparelho circulatório (96 a 103).....
Bronquites (106).....
Pneumonias e broncopneumonia (107 a 109).....
Outras doenças do aparelho respiratório (104, 105, 110 a 114).....
Diarréia e enterite (119 e 120): *a*) diarréia e enterite (abaixo de 2 anos) (119).....
b) diarréia, enterite e ulceração intestinal (2 anos e acima) (120).....
Apendicite (121).....
Doenças do fígado e das vias biliares (124 a 127).....
Outras doenças do aparelho digestivo (115 a 118, 122, 123, 128 e 129).....
Nefrites (130 a 132).....
Outras doenças do aparelho urinário e do aparelho genital (133 a 139).....
Septicemia e infecções puerperais (140 e 147).....
Outras doenças e acidentes da gravidez, do parto e do estado puerperal (141 a 146, 148 a 150).....
Doenças da pele e do tecido celular, dos ossos e dos órgãos da locomoção (151 a 156).....
Debilidade congênita, vícios de conformação congênitos, nascimento prematuro e doenças peculiares ao 1.º ano de vida (157 a 161).....
Senilidade (162).....
Suicídios (163 e 164).....
Homicídios (165 a 168).....
Acidentes de automóveis (todos os veículos movidos a motor) (170).....
Outras mortes violentas ou acidentais, exceto suicídios e homicídios ou acidentes de automóveis (169, 171 a 198).....
Causas não especificadas ou mal definidas (199 e 200).....

NOTA — Os números entre parêntesis correspondem aos da Nomenclatura Internacional Detalhada de Causas de Morte.

— 1944

JANEIRO	FEVEREIRO	MARÇO	ABRIL	MAIO	JUNHO	JULHO	AGOSTO	SETEMBRO	OUTUBRO	NOVEMBRO	DEZEMBRO	TOTAL
61	91	126	147	123	80	106	102	67	147	62	124	1 236
5	9	5	7	3	5	13	6	2	3	7	6	71
35	28	32	44	106	55	22	16	18	25	33	21	435
115	110	129	137	222	152	124	125	101	118	117	102	1 552
—	—	—	—	—	1	—	1	—	—	1	—	3
—	—	—	—	—	—	—	—	—	—	—	—	—
—	—	—	—	—	—	—	—	—	—	—	—	—
1	1	—	—	—	—	—	—	—	—	—	—	2
1	—	—	1	—	—	—	—	—	—	—	—	2
6	3	4	2	8	9	4	7	9	9	9	10	80
—	—	—	1	—	—	—	—	—	—	—	—	1
2	4	—	—	1	1	5	10	5	9	4	3	44
—	1	1	2	4	6	5	8	4	5	1	4	41
5	2	1	2	4	—	1	1	2	1	1	1	21
—	—	—	—	—	—	—	—	—	—	—	—	—
—	—	—	—	—	—	—	—	—	—	—	—	—
—	—	—	—	—	—	—	—	—	—	—	—	—
—	3	6	13	8	6	3	—	—	2	1	—	42
—	—	—	—	—	—	—	—	—	—	—	—	—
—	—	—	—	—	—	1	—	—	—	2	—	3
—	—	—	—	—	1	1	—	—	—	—	—	2
—	—	—	—	—	—	—	—	—	—	—	—	—
—	—	1	—	1	—	—	—	—	—	—	—	2
—	—	—	1	—	—	1	—	—	—	—	—	2
—	—	—	—	—	—	—	—	—	—	1	—	1
—	—	—	—	—	—	—	—	—	—	—	—	—
—	—	—	—	1	—	—	—	—	—	—	—	1
—	—	—	—	—	—	—	—	—	—	—	—	—
—	1	—	—	—	—	—	—	1	—	—	—	2
—	—	—	—	—	—	—	—	—	—	—	—	—
—	—	1	1	1	—	—	—	—	1	—	—	4
—	—	—	—	—	—	—	—	—	—	—	—	—
—	—	—	—	—	—	—	—	—	—	—	—	—
1	—	—	—	—	1	—	—	1	—	—	3	6
3	—	1	1	2	3	5	1	—	—	2	8	26
—	—	—	1	—	—	—	—	—	2	—	—	3
1	—	—	—	—	1	1	—	—	—	—	—	3
—	—	1	—	—	—	—	—	—	—	1	1	3
1	—	—	1	1	—	1	—	—	—	—	—	4
—	—	—	2	—	—	—	—	1	1	1	—	5
—	—	—	—	—	—	—	2	—	—	—	—	2
2	—	2	—	—	3	—	2	3	2	3	2	19
—	1	—	—	2	—	—	—	1	—	1	2	7
2	3	5	3	7	4	4	6	7	8	6	3	58
3	6	6	3	8	2	3	9	3	7	3	6	59
3	1	3	—	—	—	—	2	—	1	1	—	11
4	1	2	3	10	—	1	2	—	2	4	3	32
—	—	—	1	—	2	—	5	1	3	3	—	15
15	12	13	10	43	25	7	4	7	4	12	7	159
—	4	4	—	1	2	1	—	1	2	—	—	15
—	—	1	—	—	—	—	—	—	—	—	1	2
3	1	3	2	1	3	4	3	3	3	6	3	35
3	—	1	13	3	3	2	2	3	2	6	—	38
—	—	2	—	—	1	—	1	1	2	3	—	10
3	—	1	1	—	3	2	1	—	—	—	—	11
1	1	—	1	—	—	1	—	—	1	1	1	7
—	1	1	—	1	1	2	1	—	1	1	1	10
—	—	—	1	—	—	—	1	—	—	—	—	2
1	3	1	2	3	—	1	2	2	2	2	2	21
—	1	1	—	—	—	1	—	—	—	—	—	3
—	—	—	1	1	—	2	—	—	—	—	—	4
—	1	—	1	2	1	1	2	—	1	—	—	9
—	—	—	—	1	—	—	—	—	—	—	—	1
2	2	—	—	2	2	1	2	1	1	4	2	19
52	57	67	67	106	71	63	50	45	46	37	39	700

ARACAJU

CAUSAS DE MORTE

Febres tifóide e paratifóides (1 e 2)
Peste (3)
Escarlatina (8)
Coqueluche (9)
Difteria (10)
Tuberculose do aparelho respiratório (13)
Outras tuberculoses (14 a 22)
Malária (28)
Sífilis (30)
Gripe (33)
Varíola (34): *a*) varíola major
b) varíola minor (alastrim)
c) não especificada
Sarampo (35)
Tifo exantemático (39)
Disenterias (27): *a*) bacilar
b) amebiana
c) por outros protozoarios
d) não especificada ou devida a outras causas
Erisipela (11)
Poliomielite aguda e polioencefalite aguda (36)
Encefalite infecciosa aguda (letárgica ou epidêmica) (37)
Meningite cérebro-espinhal (meningocócica) (6)
Raiva (38 b)
Tétano (12)
Lepra (23)
Infecção purulenta e septecemia (sem relação com a gravidez parto ou estado puerperal) (24)
Febre amarela (38 a)
Micoses (43)
Outras doenças infecciosas e parasitárias (4, 5, 7, 25, 26, 29, 31, 32, 38 c a f, 39 a 42, 44)
Câncer e outros tumores malignos (45 a 55)
Tumores não malignos ou cujo caráter maligno não foi especificado (56 e 57)
Reumatismo crônico e gota (59 e 60)
Diabetes melitus (61)
Alcoolismo agudo ou crônico (77)
Avitaminoses, outras doenças gerais, doenças do sangue e envenenamentos crônicos (58, 62 a 76, 78 e 79)
Meningite não meningocócica (simples) e doenças da medula espinhal (81 e 82)
Lesões intracranianas de origem vascular (83)
Outras doenças do sistema nervoso e dos órgãos dos sentidos (80, 84 a 89)
Doenças do coração (90 a 95)
Outras doenças do aparelho circulatório (96 a 103)
Bronquites (106)
Pneumonias e broncopneumonia (107 a 109)
Outras doenças do aparelho respiratório (104, 105, 110 a 114)
Diarréia e enterite (119 e 120): *a*) diarréia e enterite (abaixo de 2 anos) (119)
b) diarréia, enterite e ulceração intestinal (2 anos e acima) (120)
Apendicite (121)
Doenças do fígado e das vias biliares (124 a 127)
Outras doenças do aparelho digestivo (115 a 118, 122, 123, 128 e 129)
Nefrites (130 a 132)
Outras doenças do aparelho urinário e do aparelho genital (133 a 139)
Septicemia e infecções puerperais (140 e 147)
Outras doenças e acidentes da gravidez, do parto e do estado puerperal (141 a 146, 148 a 150)
Doenças da pele e do tecido celular, dos ossos e dos órgãos da locomoção (151 a 156)
Debilidade congênita, vícios de conformação congênitos, nascimento prematuro e doenças peculiares ao 1.º ano de vida (157 a 161)
Senilidade (162)
Suicídios (163 e 164)
Homicídios (165 a 168)
Acidentes de automóveis (todos os veículos movidos a motor) (170)
Outras mortes violentas ou acidentais, exceto suicídios e homicídios ou acidentes de automóveis (169, 171 a 198)
Causas não especificadas ou mal definidas (199 e 200)

TOTAL

NOTA — Os números entre parêntesis correspondem aos da Nomenclatura Internacional Detalhada de Causas de Morte.

— 1944

GRUPOS DE IDADE (anos)

Menores de 1 ano		1–4		5–9		10–14		15–19		20–29		30–39		40–49		50–59		60 +		Ignorada		TOTAL		
M	F	M	F	M	F	M	F	M	F	M	F	M	F	M	F	M	F	M	F	M	F	M	F	Geral
—	—	—	—	—	—	—	—	—	1	—	1	1	—	—	—	—	—	—	—	—	—	1	2	3
—	—	—	—	—	—	—	—	—	—	—	—	—	—	—	—	—	—	—	—	—	—	—	—	—
—	—	—	—	—	—	—	—	—	—	—	—	—	—	—	—	—	—	—	—	—	—	—	—	—
1	1	—	—	—	—	—	—	—	—	—	—	—	—	—	—	—	—	—	—	—	—	1	1	2
—	—	1	—	—	1	—	—	—	—	—	—	—	—	—	—	—	—	—	—	—	—	1	1	2
—	—	3	—	—	1	—	5	2	3	14	12	9	13	5	3	6	1	1	1	—	1	40	40	80
—	—	—	—	—	—	—	—	—	—	—	1	—	—	—	—	—	—	—	—	—	—	—	1	1
2	—	3	1	1	3	3	2	—	—	2	4	3	1	5	2	2	1	6	3	—	—	27	17	44
3	4	—	—	—	—	—	—	—	—	3	3	1	—	4	—	2	2	8	10	—	1	21	20	41
3	3	2	2	1	1	1	—	—	—	—	1	—	—	—	—	2	1	—	4	—	—	9	12	21
—	—	—	—	—	—	—	—	—	—	—	—	—	—	—	—	—	—	—	—	—	—	—	—	—
—	—	—	—	—	—	—	—	—	—	—	—	—	—	—	—	—	—	—	—	—	—	—	—	—
—	—	—	—	—	—	—	—	—	—	—	—	—	—	—	—	—	—	—	—	—	—	—	—	—
1	5	20	10	2	2	—	1	—	—	—	—	—	—	—	—	—	—	—	—	—	1	23	19	42
—	—	—	—	—	—	—	—	—	—	—	—	—	—	—	—	—	—	—	—	—	—	—	—	—
—	—	—	—	1	—	—	—	—	—	—	—	—	1	—	—	—	—	1	—	—	—	2	1	3
—	—	—	—	—	—	—	—	—	—	—	—	—	—	—	—	—	—	—	2	—	—	—	2	2
—	—	—	—	—	—	—	—	—	—	—	—	—	—	—	—	—	—	—	—	—	—	—	—	—
1	—	—	—	—	—	—	—	—	—	—	—	—	—	—	—	—	—	1	—	—	—	2	—	2
—	—	—	—	—	—	—	—	—	—	—	—	—	—	—	—	—	—	1	1	—	—	1	1	2
—	—	1	—	—	—	—	—	—	—	—	—	—	—	—	—	—	—	—	—	—	—	1	—	1
—	—	—	—	—	—	—	—	—	—	—	—	—	—	—	—	—	—	—	—	—	—	—	—	—
—	—	—	—	—	—	—	—	—	—	1	—	—	—	—	—	—	—	—	—	—	—	1	—	1
—	—	—	—	—	—	—	—	—	—	—	—	—	—	—	—	—	—	—	—	—	—	—	—	—
—	—	—	—	—	—	—	—	1	—	—	—	—	—	—	—	—	—	1	—	—	—	2	—	2
—	—	—	—	—	—	—	—	—	—	—	—	—	—	—	—	—	—	—	—	—	—	—	—	—
—	—	1	—	—	—	—	—	1	—	1	1	—	—	—	—	—	—	—	—	—	—	3	1	4
—	—	—	—	—	—	—	—	—	—	—	—	—	—	—	—	—	—	—	—	—	—	—	—	—
—	—	—	—	—	—	—	—	—	—	—	—	—	—	—	—	—	—	—	—	—	—	—	—	—
1	—	1	1	—	1	—	—	—	—	—	—	1	—	—	—	—	1	—	—	—	—	3	3	6
—	—	—	—	—	—	—	—	—	—	1	1	1	3	—	3	2	3	3	9	—	—	7	19	26
—	1	1	—	—	—	—	—	—	—	1	—	—	—	—	—	—	—	—	—	—	—	2	1	3
—	—	—	—	1	1	—	—	—	—	—	—	—	—	—	—	—	—	—	1	—	—	1	2	3
—	—	—	—	—	—	—	—	—	—	—	—	—	—	—	—	—	—	—	3	—	—	—	3	3
—	—	—	—	—	—	—	—	—	—	1	—	—	1	—	—	—	—	—	—	—	1	2	2	4
—	—	2	—	1	—	—	—	—	—	1	—	—	—	—	—	—	—	1	—	—	—	5	—	5
—	—	—	—	—	—	—	—	1	—	1	—	—	—	—	—	—	—	—	—	—	—	2	—	2
2	—	1	—	—	—	—	1	1	—	2	—	3	—	2	—	2	—	4	1	—	—	17	2	19
—	1	—	—	—	—	—	—	—	1	—	—	—	—	2	1	2	—	—	—	—	—	4	3	7
—	—	—	1	—	2	—	—	—	—	—	2	2	2	6	—	1	1	14	27	—	—	23	35	58
—	—	—	—	—	—	—	—	—	—	—	2	2	1	2	1	3	2	18	28	—	—	25	34	59
2	3	2	4	—	—	—	—	—	—	—	—	—	—	—	—	—	—	—	—	—	—	4	7	11
2	6	5	7	1	1	—	1	1	—	2	—	3	1	—	—	—	—	—	2	—	—	14	18	32
1	—	—	—	—	—	—	—	—	—	3	1	1	1	1	1	3	1	1	1	—	—	10	5	15
67	63	16	13	—	—	—	—	—	—	—	—	—	—	—	—	—	—	—	—	—	—	83	76	159
—	—	3	4	1	—	—	2	—	—	—	1	1	—	—	—	—	1	—	—	1	1	6	9	15
—	—	—	—	—	—	—	—	—	—	1	—	—	—	—	—	—	—	—	1	—	—	1	1	2
—	1	—	1	—	—	—	—	—	—	1	—	3	3	3	1	4	3	5	10	—	—	16	19	35
6	7	2	4	—	—	—	1	—	1	—	3	—	2	2	1	—	1	3	5	—	—	13	25	38
—	—	—	—	—	—	—	—	—	2	1	2	—	1	—	—	1	—	1	2	—	—	3	7	10
—	1	—	—	—	1	—	—	—	—	1	1	2	—	2	—	—	—	3	—	—	—	8	3	11
—	—	—	—	—	—	—	—	—	—	—	4	—	2	—	1	—	—	—	—	—	—	—	7	7
—	—	—	—	—	—	—	—	—	—	—	7	—	2	—	—	—	—	—	—	—	1	—	10	10
—	—	—	—	—	—	—	—	—	—	—	—	—	—	—	1	—	—	1	—	—	—	1	1	2
13	8	—	—	—	—	—	—	—	—	—	—	—	—	—	—	—	—	—	—	—	—	13	8	21
—	—	—	—	—	—	—	—	—	—	—	—	—	—	—	—	—	—	2	1	—	—	2	1	3
—	—	—	—	—	—	—	—	1	—	1	—	—	1	—	—	—	—	1	—	—	—	3	1	4
—	—	—	—	—	—	—	—	—	—	5	—	2	—	1	—	—	—	—	—	1	—	9	—	9
—	—	—	—	—	—	—	—	—	—	—	—	—	—	—	—	—	—	—	—	1	—	1	—	1
—	—	—	—	1	—	3	—	1	—	7	—	2	—	2	—	—	—	2	1	—	—	18	1	19
127	112	51	62	7	10	1	4	3	5	17	22	14	28	17	27	18	17	45	79	14	20	314	386	700
232	216	115	110	17	24	8	17	12	13	67	69	51	63	54	42	48	35	123	192	18	26	745	807	1 552

ARACAJU

FATOS VITAIS

NASCIDOS VIVOS.....
NASCIDOS MORTOS.....
ÓBITOS DE MENORES DE 1 ANO.....
TOTAL DE ÓBITOS.....

CAUSAS DE MORTE

Febres tifóide e paratifóides (1 e 2).....
Peste (3).....
Escarlatina (8).....
Coqueluche (9).....
Difteria (10).....
Tuberculose do aparelho respiratório (13).....
Outras tuberculoses (14 a 22).....
Malária (28).....
Sífilis (30).....
Gripe (33).....
Varíola (34): *a*) varíola major.....
b) varíola minor (alastrim).....
c) não especificada.....
Sarampo (35).....
Tifo exantemático (39).....
Disenterias (27): *a*) bacilar.....
b) amebiana.....
c) por outros protozoarios.....
d) não especificada ou devida a outras causas.....
Erisipela (11).....
Poliomielite aguda e polioencefalite aguda (36).....
Encefalite infecciosa aguda (letárgica ou epidêmica) (37).....
Meningite cérebro-espinhal (meningocócica) (6).....
Raiva (38 b).....
Tétano (12).....
Lepra (25).....
Infecção purulenta e septicemia (sem relação cum a gravidez parto ou estado puerperal) (24).....
Febre amarela (38 a).....
Micoses (43).....
Outras doenças infecciosas e parasitárias (4, 5, 7, 25, 26, 29, 31, 32, 38 c a f, 39 a 42, 44).....
Câncer e outros tumores malignos (45 a 55).....
Tumores não malignos ou cujo caráter maligno não foi especificado (56 e 57).....
Reumatismo crônico e gota (59 e 60).....
Diabetes melitus (61).....
Alcoolismo agudo ou crônico (77).....
Avitaminoses, outras doenças gerais, doenças do sangue e envenenamentos crônicos (58, 62 a 76, 78 c 79).....
Meningite não meningocócica (simples) e doenças da medula espinhal (81 e 82).....
Lesões intracranianas de origem vascular (83).....
Outras doenças do sistema nervoso e dos órgãos dos sentidos (80, 84 a 89).....
Doenças do coração (90 a 95).....
Outras doenças do aparelho circulatório (96 a 103).....
Bronquites (106).....
Pneumonias e broncopneumonia (107 a 109).....
Outras doenças do aparelho respiratório (104, 105, 110 a 114).....
Diarréia e enterite (119 e 120): *a*) diarréia e enterite (abaixo de 2 anos) (119).....
b) diarréia, enterite e ulceração intestinal (2 anos e acima) (120).....
Apendicite (121).....
Doenças do fígado e das vias biliares (124 a 127).....
Outras doenças do aparelho digestivo (115 a 118, 122, 123, 128 e 129).....
Nefrites (130 a 132).....
Outras doenças do aparelho urinário e do aparelho genital (133 a 139).....
Septicemia e infecções puerperais (140 e 147).....
Outras doenças e acidentes da gravidez, do parto e do estado puerperal (141 a 146, 148 a 150).....
Doenças da pele e do tecido celular, dos ossos e dos órgãos da locomoção (151 a 156).....
Debilidade congênita, vícios de conformação congênitos, nascimento prematuro e doenças peculiares ao 1.º ano de vida (157 a 161).....
Senilidade (162).....
Suicídios (163 e 164).....
Homicídios (165 a 168).....
Acidentes de automóveis (todos os veículos movidos a motor) (170).....
Outras mortes violentas ou acidentais, exceto suicídios e homicídios ou acidentes de automóveis (169, 171 a 198).....
Causas não especificadas ou mal definidas (199 e 200).....

NOTA — Os números entre parêntesis correspondem aos da Numenclatura Internacional Detalhada de Causas de Morte.

— 1945

JANEIRO	FEVEREIRO	MARÇO	ABRIL	MAIO	JUNHO	JULHO	AGOSTO	SETEMBRO	OUTUBRO	NOVEMBRO	DEZEMBRO	TOTAL
121	118	122	126	129	117	162	142	126	135	124	158	1 580
8	6	3	4	4	5	2	6	5	2	8	5	58
23	36	41	32	49	60	69	36	32	33	31	49	491
114	107	112	118	107	165	183	154	131	116	112	155	1 559
—	—	—	1	—	—	1	—	1	1	1	—	5
—	—	—	—	—	—	—	—	—	—	—	—	—
—	—	—	—	—	—	—	—	—	—	—	—	—
—	—	—	—	—	—	—	—	—	1	—	1	2
—	—	—	—	—	—	—	—	—	—	—	—	—
10	6	9	6	6	11	5	9	3	4	6	13	88
—	2	—	—	—	—	—	—	—	1	—	—	3
7	—	2	4	3	12	12	10	8	4	4	1	67
4	1	1	6	4	3	6	6	4	2	6	6	49
—	—	—	—	—	—	2	1	1	1	—	—	5
—	—	—	—	—	—	—	—	—	—	—	—	—
—	—	—	—	—	—	—	—	—	—	—	—	—
—	—	—	—	—	—	—	—	—	—	—	—	—
—	—	—	—	—	—	1	—	—	—	—	—	1
—	—	—	—	—	—	—	—	—	—	—	—	—
—	—	1	—	1	3	3	—	2	—	—	—	10
—	—	—	—	—	1	—	1	—	—	—	—	2
—	—	—	—	—	—	—	—	—	—	—	—	—
1	—	—	—	—	1	—	1	—	—	—	1	4
—	—	—	—	—	—	—	—	—	—	—	—	—
—	—	—	—	—	—	—	—	—	—	—	—	—
—	—	—	—	—	—	—	—	—	—	—	—	—
—	—	—	1	—	—	—	—	1	—	—	—	2
—	—	—	—	—	—	—	—	—	—	—	1	1
—	1	—	—	1	—	—	—	—	—	—	—	2
—	—	—	—	—	—	—	—	—	—	—	—	—
—	1	—	—	—	—	1	1	—	—	—	—	3
—	—	—	—	—	—	—	—	—	—	—	—	—
—	—	—	—	—	—	—	—	—	—	—	—	—
3	2	1	1	2	3	1	2	1	—	1	1	18
1	—	2	3	—	1	2	1	—	—	—	2	12
—	—	—	1	—	—	—	1	—	—	—	1	3
—	2	—	1	—	2	1	—	1	1	—	—	8
1	—	—	—	—	—	—	—	1	—	—	—	2
1	2	—	3	—	3	3	3	—	2	—	2	19
—	3	—	—	—	—	—	—	1	—	—	—	4
3	—	—	2	2	—	4	—	5	1	1	—	18
1	1	4	5	2	2	1	2	1	—	1	—	20
7	10	3	6	—	1	8	5	5	4	7	5	61
7	5	11	11	4	5	10	9	10	11	6	6	95
1	1	2	—	—	1	—	2	1	2	2	4	16
1	2	2	—	1	2	2	4	6	2	4	6	32
1	—	—	—	1	3	3	—	2	2	—	1	13
10	14	15	15	20	37	31	19	17	11	14	18	221
—	3	—	—	1	—	3	—	1	3	—	3	14
1	1	—	—	—	1	—	—	—	—	—	—	3
4	—	1	1	4	2	4	2	1	3	—	1	23
2	2	2	6	1	4	4	1	4	7	3	3	39
3	2	—	2	—	1	2	1	1	1	1	2	16
—	—	—	—	1	1	1	—	—	1	—	—	4
2	1	—	—	—	—	—	—	—	—	1	—	4
1	1	—	—	1	—	—	2	1	1	—	2	9
—	—	—	—	—	—	—	—	—	—	—	—	—
3	2	3	1	—	1	2	6	1	3	1	5	28
—	—	—	—	—	1	—	—	1	—	—	2	4
—	1	—	—	—	—	—	2	1	—	1	—	5
1	2	1	—	—	2	—	—	1	1	—	2	10
1	—	—	—	—	—	—	—	—	—	1	—	2
—	1	1	1	2	4	1	—	1	1	1	—	13
37	38	51	41	50	56	74	43	47	45	49	65	596

ARACAJU

CAUSAS DE MORTE

Febres tifóide e paratifóides (1 e 2)	
Peste (3)	
Escarlatina (8)	
Coqueluche (9)	
Difteria (10)	
Tuberculose do aparelho respiratório (13)	
Outras tuberculoses (14 a 22)	
Malária (28)	
Sífilis (30)	
Gripe (33)	
Varíola (34): *a*) varíola major	
b) varíola minor (alastrim)	
c) não especificada	
Sarampo (35)	
Tifo exantemático (39)	
Disenterias (27): *a*) bacilar	
b) amebiana	
c) por outros protozoarios	
d) não especificada ou devida a outras causas	
Erisipela (11)	
Poliomielite aguda e polioencefalite aguda (36)	
Encefalite infecciosa aguda (letárgica ou epidêmica) (37)	
Meningite eérebro-espinhal (meningocócica) (6)	
Raiva (38 b)	
Tétano (12)	
Lepra (23)	
Infecção purulenta e septicemia (sem relação com a gravidez parto ou estado puerperal) (24)	
Febre amarela (38 a)	
Micoses (43)	
Outras doenças infecciosas e parasitárias (4, 5, 7, 25, 26, 29, 31, 32, 38 c a f, 39 a 42, 44)	
Câncer e outros tumores malignos (45 a 55)	
Tumores não malignos ou cujo caráter maligno não foi especificado (56 e 57)	
Reumatismo crônico e gota (59 e 60)	
Diabetes melitus (61)	
Alcoolismo agudo ou crônico (77)	
Avitaminoses, outras doenças gerais, doenças do sangue e envenenamentos crônicos (58, 62 a 76, 78 e 79)	
Meningite não meningocócica (simples) e doenças da medula espinhal (81 e 82)	
Lesões intracranianas de origem vascular (83)	
Outras doenças do sistema nervoso e dos órgãos dos sentidos (80, 84 a 89)	
Doenças do coração (90 a 95)	
Outras doenças do aparelho circulatório (96 a 103)	
Bronquites (106)	
Pneumonias e broncopneumonia (107 a 109)	
Outras doenças do aparelho respiratório (104, 105, 110 a 114)	
Diarréia e enterite (119 e 120): *a*) diarréia e enterite (abaixo de 2 anos) (119)	
b) diarréia, enterite e ulceração intestinal (2 anos e acima) (120)	
Apendicite (121)	
Doenças do fígado e das vias biliares (124 a 127)	
Outras doenças do aparelho digestivo (115 a 118, 122, 123, 128 e 129)	
Nefrites (130 a 132)	
Outras doenças do aparelho urinário e do aparelho genital (133 a 139)	
Septicemia e infecções puerperais (140 e 147)	
Outras doenças e acidentes da gravidez, do parto e do estado puerperal (141 a 146, 148 a 150)	
Doenças da pele e do tecido celular, dos ossos e dos órgãos da locomoção (151 a 156)	
Debilidade congênita, vícios de conformação congênitos, nascimento prematuro e doenças peculiares ao 1.º ano de vida (157 a 161)	
Senilidade (162)	
Suicídios (163 e 164)	
Homicídios (165 a 168)	
Acidentes de automóveis (todos os veículos movidos a motor) (170)	
Outras mortes violentas ou acidentais, exceto suicídios e homicídios ou acidentes de automóveis (169, 171 a 198)	
Causas não especificadas ou mal definidas (199 e 200)	
TOTAL	

NOTA — Os números entre parêntesis correspondem aos da Nomenclatura Internacional Detalhada de Causas de Morte.

— 1945

GRUPOS DE IDADE (anos)

Menores de 1 ano		1-4		5-9		10-14		15-19		20-29		30-39		40-49		50-59		60 +		Ignorada		TOTAL		
M	F	M	F	M	F	M	F	M	F	M	F	M	F	M	F	M	F	M	F	M	F	M	F	Geral
—	—	1	—	—	—	—	—	—	1	—	2	—	1	—	—	—	—	—	—	—	—	1	4	5
—	—	—	—	—	—	—	—	—	—	—	—	—	—	—	—	—	—	—	—	—	—	—	—	—
—	—	—	—	—	—	—	—	—	—	—	—	—	—	—	—	—	—	—	—	—	—	—	—	—
—	1	—	1	—	—	—	—	—	—	—	—	—	—	—	—	—	—	—	—	—	—	—	2	2
—	—	—	—	—	—	—	—	—	—	—	—	—	—	—	—	—	—	—	—	—	—	—	—	—
1	—	—	1	—	—	—	1	2	7	16	19	8	13	3	5	2	—	4	3	3	—	39	49	88
—	—	1	—	—	—	—	—	—	—	—	1	—	1	—	—	—	—	—	—	—	—	1	2	3
1	3	9	2	4	3	2	1	2	4	2	3	5	6	4	—	5	3	5	3	—	—	39	28	67
5	9	2	2	—	—	—	1	—	—	2	1	3	1	4	3	3	3	6	3	1	—	25	23	49
—	2	—	—	—	—	—	—	—	—	—	—	—	—	—	—	—	—	2	1	—	—	2	3	5
—	—	—	—	—	—	—	—	—	—	—	—	—	—	—	—	—	—	—	—	—	—	—	—	—
—	—	—	—	—	—	—	—	—	—	—	—	—	—	—	—	—	—	—	—	—	—	—	—	—
—	—	—	—	—	—	—	—	—	—	—	—	—	—	—	—	—	—	—	—	—	—	—	—	—
—	—	1	—	—	—	—	—	—	—	—	—	—	—	—	—	—	—	—	—	—	—	1	—	1
—	—	—	—	—	—	—	—	—	—	—	—	—	—	—	—	—	—	—	—	—	—	—	—	—
2	—	1	1	—	—	—	—	—	—	—	—	1	—	—	—	1	—	1	2	—	1	6	4	10
—	—	—	—	—	—	—	—	—	—	1	—	—	—	1	—	—	—	—	—	—	—	2	—	2
—	—	—	—	—	—	—	—	—	—	—	—	—	—	—	—	—	—	—	—	—	—	—	—	—
—	—	—	—	—	—	—	—	—	—	—	—	—	—	1	1	—	—	1	1	—	—	2	2	4
—	—	—	—	—	—	—	—	—	—	—	—	—	—	—	—	—	—	—	—	—	—	—	—	—
—	—	—	—	—	—	—	—	—	—	—	—	—	—	—	—	—	—	—	—	—	—	—	—	—
—	—	1	—	—	—	1	—	1	—	—	—	—	—	—	—	—	—	—	—	—	—	2	—	2
—	—	—	1	—	—	—	—	—	—	1	—	—	—	—	—	—	—	—	—	—	—	1	—	1
—	—	—	—	—	—	—	—	—	—	—	—	—	—	—	—	—	—	—	—	—	—	1	1	2
—	—	—	—	—	—	—	—	—	1	—	—	—	1	—	—	—	—	—	1	—	—	—	3	3
—	—	—	—	—	—	—	—	—	—	—	—	—	—	—	—	—	—	—	—	—	—	—	—	—
—	—	—	—	—	—	—	—	—	—	—	—	—	—	—	—	—	—	—	—	—	—	—	—	—
1	1	—	—	—	1	—	—	1	—	—	—	1	3	—	1	—	2	5	5	—	—	7	11	18
2	1	—	—	—	—	—	1	—	—	1	—	—	—	—	1	—	1	—	4	1	—	4	8	12
—	—	—	—	—	—	—	—	—	—	—	—	—	—	—	—	—	—	—	3	—	—	—	3	3
—	—	1	—	—	—	—	—	—	—	—	—	—	—	1	—	—	—	2	4	—	—	4	4	8
—	—	—	—	—	—	—	—	—	—	—	—	—	—	—	—	1	—	—	—	1	—	2	—	2
—	—	2	3	1	—	—	1	—	—	2	2	1	—	1	—	—	—	2	4	—	—	9	10	19
3	—	—	—	—	—	—	—	—	—	—	—	1	—	—	—	—	—	—	—	—	—	4	—	4
—	—	—	—	—	—	—	—	—	—	2	2	1	—	2	1	2	1	1	3	2	1	10	8	18
6	3	—	—	—	—	—	—	1	1	1	2	—	1	1	—	—	1	—	1	—	2	9	11	20
—	—	—	—	—	—	—	1	—	—	2	2	7	1	6	1	5	1	14	20	1	—	35	26	61
—	—	1	2	—	—	1	—	1	1	4	2	3	4	8	5	3	7	18	34	1	—	40	55	95
4	3	—	3	—	—	—	—	—	1	—	—	1	1	—	—	—	—	1	2	—	—	6	10	16
6	2	4	4	3	2	—	1	—	—	2	—	1	—	—	1	2	—	2	2	—	—	20	12	32
2	1	—	—	—	—	—	—	1	1	—	1	1	—	1	1	—	1	1	2	—	—	6	7	13
104	85	10	22	—	—	—	—	—	—	—	—	—	—	—	—	—	—	—	—	—	—	114	107	221
—	—	6	3	1	1	—	—	—	1	1	—	—	—	—	—	—	—	—	1	—	—	8	6	14
—	—	—	—	—	—	—	—	—	—	2	—	—	1	—	—	—	—	—	—	—	—	2	1	3
—	—	—	—	—	—	—	—	—	1	2	2	2	1	—	1	1	—	5	6	1	1	11	12	23
—	1	1	2	2	—	—	—	1	1	1	1	4	—	2	2	4	3	7	5	—	2	22	17	39
—	—	2	1	1	1	—	—	—	—	—	2	2	—	2	—	—	—	2	3	—	—	9	7	16
—	—	—	—	—	—	—	—	—	—	—	—	1	—	—	—	1	—	1	1	—	—	3	1	4
—	—	—	—	—	—	—	—	—	1	—	1	—	1	—	—	—	—	—	—	—	1	—	4	4
—	—	—	—	—	—	—	—	—	—	—	5	—	3	—	1	—	—	—	—	—	—	—	9	9
—	—	—	—	—	—	—	—	—	—	—	—	—	—	—	—	—	—	—	—	—	—	—	—	—
14	14	—	—	—	—	—	—	—	—	—	—	—	—	—	—	—	—	—	—	—	—	14	14	28
—	—	—	—	—	—	—	—	—	—	—	—	—	—	—	—	—	—	2	2	—	—	2	2	4
—	—	—	—	—	—	—	1	1	—	—	2	—	—	—	—	1	—	—	—	—	—	2	3	5
—	—	—	—	1	—	—	—	2	—	3	—	2	—	1	—	—	—	1	—	—	—	10	—	10
—	—	—	—	—	—	1	—	—	—	1	—	—	—	—	—	—	—	—	—	—	—	2	—	2
1	—	—	—	—	—	1	—	2	—	2	1	3	—	2	1	—	—	—	—	—	—	11	2	13
111	103	40	43	7	3	3	3	4	12	12	21	16	17	15	21	23	14	44	82	2	2	275	321	596
262	229	83	91	20	11	9	11	19	33	61	72	64	56	53	46	54	37	127	198	13	10	765	794	1 559

ARACAJU

FATOS VITAIS

NASCIDOS VIVOS.....
NASCIDOS MORTOS.....
ÓBITOS DE MENORES DE 1 ANO.....
TOTAL DE ÓBITOS.....

CAUSAS DE MORTE

Febres tifóide e paratifóides (1 e 2).....
Peste (3).....
Escarlatina (8).....
Coqueluche (9).....
Difteria (10).....
Tuberculose do aparelho respiratório (13).....
Outras tuberculoses (14 a 22).....
Malária (28).....
Sífilis (30).....
Gripe (33).....
Varíola (34): *a*) varíola major.....
b) varíola minor (alastrim).....
c) não especificada.....
Sarampo (35).....
Tifo exantemático (39).....
Disenterias (27): *a*) bacilar.....
b) amebiana.....
c) por outros protozoarios.....
d) não especificada ou devida a outras causas.....
Erisipela (11).....
Poliomielite aguda e polioencefalite aguda (36).....
Encefalite infecciosa aguda (letárgica ou epidêmica) (37).....
Meningite cérebro-espinhal (meningocócica) (6).....
Raiva (38 b).....
Tétano (12).....
Lepra (25).....
Infecção purulenta e septicemia (sem relação com a gravidez parto ou estado puerperal) (24).....
Febre amarela (38 a).....
Micoses (43).....
Outras doenças infecciosas e parasitárias (4, 5, 7, 25, 26, 29, 31, 32, 38 c a f, 39 a 42, 44).....
Câncer e outros tumores malignos (45 a 55).....
Tumores não malignos ou cujo caráter maligno não foi especificado (56 e 57).....
Reumatismo crônico e gota (59 e 60).....
Diabetes melitus (61).....
Alcoolismo agudo ou crônico (77).....
Avitaminoses, outras doenças gerais, doenças do sangue e envenenamentos crônicos (58, 62 a 76, 78 e 79).....
Meningite não meningocócica (simples) e doenças da medula espinhal (81 e 82).....
Lesões intracranianas de origem vascular (83).....
Outras doenças do sistema nervoso e dos órgãos dos sentidos (80, 84 a 89).....
Doenças do coração (90 a 95).....
Outras doenças do aparelho circulatório (96 a 103).....
Bronquites (106).....
Pneumonias e broncopneumonia (107 a 109).....
Outras doenças do aparelho respiratório (104, 105, 110 a 114).....
Diarréia e enterite (119 e 120): *a*) diarréia e enterite (abaixo de 2 anos) (119).....
b) diarréia, enterite e ulceração intestinal (2 anos e acima) (120).....
Apendicite (121).....
Doenças do fígado e das vias biliares (124 a 127).....
Outras doenças do aparelho digestivo (115 a 118, 122, 123, 128 e 129).....
Nefrites (130 a 132).....
Outras doenças do aparelho urinário e do aparelho genital (133 a 139).....
Septicemia e infecções puerperais (140 e 147).....
Outras doenças e acidentes da gravidez, do parto e do estado puerperal (141 a 146, 148 a 150).....
Doenças da pele e do tecido celular, dos ossos e dos órgãos da locomoção (151 a 156).....
Debilidade congênita, vícios de conformação congênitos, nascimento prematuro e doenças peculiares ao 1.º ano de vida (157 a 161).....
Senilidade (162).....
Suicídios (163 e 164).....
Homicídios (165 a 168).....
Acidentes de automóveis (todos os veículos movidos a motor) (170).....
Outras mortes violentas ou acidentais, exceto suicídios e homicídios ou acidentes de automóveis (169, 171 a 198).....
Causas não especificadas ou mal definidas (199 e 200).....

NOTA — Os números entre parêntesis correspondem aos da Nomenclatura Internacional Detalhada de Causas de Morte.

— 1946

JANEIRO	FEVEREIRO	MARÇO	ABRIL	MAIO	JUNHO	JULHO	AGOSTO	SETEMBRO	OUTUBRO	NOVEMBRO	DEZEMBRO	TOTAL
128	128	157	130	125	122	186	142	144	127	132	145	1 666
4	2	4	8	9	8	8	12	2	8	7	8	80
50	41	28	31	45	76	51	37	25	35	32	38	489
151	121	131	111	133	189	158	129	113	122	112	128	1 578
1	1	—	1	—	1	—	—	1	1	—	—	6
—	—	—	—	—	—	—	—	—	—	—	—	—
—	—	—	—	—	—	—	—	—	—	—	—	—
—	—	1	1	1	—	—	—	1	1	1	—	6
—	—	1	—	—	—	—	—	—	—	—	1	2
4	7	10	7	10	10	12	9	8	6	9	8	109
—	—	—	—	1	—	—	—	—	—	—	—	1
2	—	3	1	1	3	1	1	—	3	2	—	17
3	—	—	—	1	—	1	1	4	—	4	2	16
—	—	1	—	6	5	3	1	1	1	1	1	20
—	—	—	—	—	—	—	—	—	—	—	—	—
—	—	—	—	—	—	—	—	—	—	—	—	—
—	—	—	—	—	—	—	—	—	—	—	—	—
—	—	—	1	—	—	—	—	—	—	—	—	1
—	—	—	—	—	—	—	—	—	—	—	—	—
—	—	—	—	—	—	—	1	—	—	—	1	2
—	1	—	—	—	1	—	—	—	2	—	—	4
—	—	—	—	—	—	—	—	—	—	—	—	—
—	—	—	—	—	2	2	2	—	—	—	2	8
—	—	—	—	—	—	—	—	—	—	—	—	—
—	—	—	—	—	—	—	—	—	—	—	—	—
—	—	—	—	—	—	—	—	—	—	—	—	—
—	—	—	—	—	—	—	—	—	—	—	—	—
—	1	1	—	1	1	—	—	—	1	1	—	6
—	—	—	—	—	—	—	—	—	—	—	—	—
—	1	1	2	—	3	—	—	1	2	—	—	10
—	—	—	—	—	—	—	—	—	—	—	—	—
—	—	—	—	—	—	—	—	—	—	—	—	—
—	1	2	1	—	—	3	—	1	1	—	1	10
—	—	1	4	2	4	1	1	3	2	1	1	20
1	1	—	—	1	—	1	—	—	—	1	—	5
—	1	—	1	—	—	—	—	—	—	—	—	2
—	1	2	1	—	1	1	2	—	2	—	—	10
—	—	—	—	—	—	—	—	—	—	—	—	—
1	1	2	—	2	2	2	1	—	2	1	1	15
—	3	2	—	—	—	—	—	—	—	1	—	6
—	1	6	—	4	1	2	2	3	1	—	3	25
3	—	1	—	1	—	—	—	1	2	2	1	11
7	14	15	16	13	16	14	17	8	12	10	7	149
4	2	2	—	1	—	—	1	1	—	—	2	13
2	—	—	1	2	1	—	—	1	1	—	—	8
8	7	6	4	4	3	3	5	4	3	—	3	50
4	1	1	—	—	1	1	—	1	—	—	2	11
14	24	17	18	25	30	28	13	17	21	14	12	233
2	1	2	3	1	3	2	2	3	3	—	2	24
—	1	1	2	2	—	1	—	2	—	—	1	10
1	1	3	5	5	2	5	2	—	1	1	3	29
1	1	—	1	—	2	2	—	—	—	2	—	9
1	—	1	2	3	2	4	4	—	—	1	4	22
2	1	—	—	—	3	1	1	1	1	1	2	13
—	—	—	—	—	—	—	—	—	1	1	1	3
1	—	2	—	1	1	—	—	1	—	1	1	8
—	—	—	—	—	—	1	1	—	1	—	—	3
3	2	1	4	4	9	1	8	2	6	2	2	44
2	—	—	1	1	—	4	2	4	—	2	1	17
—	—	—	1	—	1	—	—	—	—	—	—	2
1	—	1	—	—	2	—	—	—	—	—	—	4
—	1	—	—	—	—	—	—	1	—	—	—	2
1	—	6	1	2	7	1	4	4	1	2	1	30
62	45	30	32	38	72	61	48	39	44	51	62	584

ARACAJU

CAUSAS DE MORTE

Febres tifóide e paratifóides (1 e 2)	
Peste (3)	
Escarlatina (8)	
Coqueluche (9)	
Difteria (10)	
Tuberculose do aparelho respiratório (13)	
Outras tuberculoses (14 a 22)	
Malária (28)	
Sífilis (30)	
Gripe (33)	
Varíola (34): *a*) varíola major	
b) varíola minor (alastrim)	
c) não especificada	
Sarampo (35)	
Tifo exantemático (39)	
Disenterias (27): *a*) bacilar	
b) amebiana	
c) por outros protozoarios	
d) não especificada ou devida a outras causas	
Erisipela (11)	
Poliomielite aguda e polioencefalite aguda (36)	
Encefalite infecciosa aguda (letárgica ou epidêmica) (37)	
Meningite cérebro-espinhal (meningocócica) (6)	
Raiva (38 b)	
Tétano (12)	
Lepra (23)	
Infecção purulenta e septicemia (sem relação com a gravidez parto ou estado puerperal) (24)	
Febre amarela (38 a)	
Micoses (43)	
Outras doenças infecciosas e parasitárias (4, 5, 7, 25, 26, 29, 31, 32, 38 c a f, 39 a 42, 44)	
Câncer e outros tumores malignos (45 a 55)	
Tumores não malignos ou cujo caráter maligno não foi especificado (56 e 57)	
Reumatismo crônico e gota (59 e 60)	
Diabetes melitus (61)	
Alcoolismo agudo ou crônico (77)	
Avitaminoses, outras doenças gerais, doenças do sangue e envenenamentos crônicos (58, 62 a 76, 78 e 79)	
Meningite não meningocócica (simples) e doenças da medula espinhal (81 e 82)	
Lesões intracranianas de origem vascular (83)	
Outras doenças do sistema nervoso e dos órgãos dos sentidos (80, 84 a 89)	
Doenças do coração (90 a 95)	
Outras doenças do aparelho circulatório (96 a 103)	
Bronquites (106)	
Pneumonias e broncopneumonia (107 a 109)	
Outras doenças do aparelho respiratório (104, 105, 110 a 114)	
Diarréia e enterite (119 e 120): *a*) diarréia e enterite (abaixo de 2 anos) (119)	
b) diarréia, enterite e ulceração intestinal (2 anos e acima) (120)	
Apendicite (121)	
Doenças do fígado e das vias biliares (124 a 127)	
Outras doenças do aparelho digestivo (115 a 118, 122, 123, 128 e 129)	
Nefrites (130 a 132)	
Outras doenças do aparelho urinário e do aparelho genital (133 a 139)	
Septicemia e infecções puerperais (140 e 147)	
Outras doenças e acidentes da gravidez, do parto e do estado puerperal (141 a 146, 148 a 150)	
Doenças da pele e do tecido celular, dos ossos e dos órgãos da locomoção (151 a 156)	
Debilidade congênita, vícios de conformação congênitos, nascimento prematuro e doenças peculiares ao 1.º ano de vida (157 a 161)	
Senilidade (162)	
Suicídios (163 e 164)	
Homicídios (165 a 168)	
Acidentes de automóveis (todos os veículos movidos a motor) (170)	
Outras mortes violentas ou acidentais, exceto suicídios e homicídios ou acidentes de automóveis (169, 171 a 198)	
Causas não especificadas ou mal definidas (199 e 200)	
TOTAL	

NOTA — Os números entre parêntesis correspondem aos da Nomenclatura Internacional Detalhada de Causas de Morte.

— 1946

GRUPOS DE IDADE (anos)

Menores de 1 ano		1–4		5–9		10–14		15–19		20–29		30–39		40–49		50–59		60 +		Ignorada		TOTAL		
M	F	M	F	M	F	M	F	M	F	M	F	M	F	M	F	M	F	M	F	M	F	M	F	Geral
—	—	—	—	1	—	1	—	—	—	1	—	1	—	—	—	—	—	1	1	—	—	5	1	6
—	—	—	—	—	—	—	—	—	—	—	—	—	—	—	—	—	—	—	—	—	—	—	—	—
—	—	—	—	—	—	—	—	—	—	—	—	—	—	—	—	—	—	—	—	—	—	—	—	—
1	1	2	2	—	—	—	—	—	—	—	—	—	—	—	—	—	—	—	—	—	—	3	3	6
—	—	1	1	—	—	—	—	—	—	—	—	—	—	—	—	—	—	—	—	—	—	1	1	2
—	—	—	—	—	—	—	1	1	10	15	21	11	12	8	9	8	3	3	2	1	4	47	62	109
—	—	—	—	—	—	—	—	—	—	—	—	—	—	1	—	—	—	—	—	—	—	1	—	1
—	—	—	—	1	—	1	—	—	—	1	2	1	2	4	—	2	2	—	1	—	—	10	7	17
2	3	—	—	1	—	2	—	—	—	—	—	1	—	2	—	4	—	1	—	—	—	13	3	16
5	3	2	4	—	—	—	—	—	—	1	—	—	—	2	—	—	1	2	—	—	—	12	8	20
—	—	—	—	—	—	—	—	—	—	—	—	—	—	—	—	—	—	—	—	—	—	—	—	—
—	—	—	—	—	—	—	—	—	—	—	—	—	—	—	—	—	—	—	—	—	—	—	—	—
—	—	—	—	—	—	—	—	—	—	—	—	—	—	—	—	—	—	—	—	—	—	—	—	—
—	—	—	1	—	—	—	—	—	—	—	—	—	—	—	—	—	—	—	—	—	—	—	1	1
—	—	—	—	—	—	—	1	1	—	—	—	—	—	—	—	—	—	—	—	—	—	1	1	2
—	—	—	1	—	—	—	—	—	—	—	—	—	—	—	—	—	—	—	3	—	—	—	4	4
—	1	—	—	—	—	—	—	—	—	1	—	—	—	—	—	1	2	2	1	—	—	4	4	8
—	—	—	—	—	—	—	—	—	—	—	—	—	—	—	—	—	—	—	—	—	—	—	—	—
—	—	—	—	—	—	—	—	—	—	—	—	—	—	—	—	—	—	—	—	—	—	—	—	—
—	—	—	—	—	—	—	—	—	—	—	—	—	—	—	—	—	—	—	—	—	—	—	—	—
—	—	—	—	—	—	—	—	—	—	—	—	—	—	—	—	—	—	—	—	—	—	—	—	—
2	2	—	—	—	—	—	—	1	—	—	1	—	—	—	—	—	—	—	—	—	—	3	3	6
—	—	—	—	—	—	—	—	—	—	—	—	—	—	—	—	—	—	—	—	—	—	—	—	—
—	1	—	—	—	—	1	—	1	—	3	—	—	—	—	1	1	1	—	1	—	—	6	4	10
—	—	—	—	—	—	—	—	—	—	—	—	—	—	—	—	—	—	—	—	—	—	—	—	—
—	—	—	—	—	—	—	—	—	—	—	—	—	—	—	—	—	—	—	—	—	—	—	—	—
—	—	4	1	—	—	—	—	—	—	—	1	—	—	—	—	1	—	2	1	—	—	7	3	10
—	—	—	1	—	—	1	1	—	—	—	—	—	1	2	4	—	5	2	3	—	—	5	15	20
—	—	—	—	—	—	—	—	—	—	—	—	—	—	3	—	—	—	—	1	1	—	4	1	5
—	—	—	—	—	—	—	—	—	—	1	—	1	—	—	—	—	—	—	—	—	—	2	—	2
—	—	1	—	—	—	—	—	—	—	—	1	—	—	—	—	—	1	—	7	—	—	1	9	10
—	—	—	—	—	—	—	—	—	—	—	—	—	—	—	—	—	—	—	—	—	—	—	—	—
2	—	2	2	2	—	—	—	—	—	—	1	2	—	—	1	1	1	—	1	—	—	9	6	15
1	2	—	—	—	—	—	1	—	1	—	2	1	1	—	3	1	2	5	7	—	—	10	13	23
2	3	1	1	1	—	—	—	1	—	1	—	—	1	—	—	1	—	1	—	—	—	6	5	11
—	—	—	1	—	1	2	—	2	1	2	5	2	10	15	3	12	7	38	45	2	1	75	74	149
—	—	—	—	—	1	—	—	—	1	—	3	—	—	—	—	—	—	1	5	2	—	3	10	13
2	—	—	—	—	—	—	—	—	—	1	—	—	—	—	—	1	—	2	2	—	—	6	2	8
9	6	11	7	2	—	—	—	—	3	1	3	1	1	1	—	2	—	—	2	—	1	27	23	50
—	—	2	—	—	—	—	—	—	—	2	—	—	—	1	—	2	1	2	1	—	—	9	2	11
109	94	19	11	—	—	—	—	—	—	—	—	—	—	—	—	—	—	—	—	—	—	128	105	233
—	—	4	6	2	—	—	—	—	—	—	—	—	1	3	2	—	2	—	3	1	—	10	14	24
—	—	—	—	2	—	—	—	1	—	1	2	—	—	—	1	1	—	1	1	—	—	6	4	10
1	—	1	1	—	2	—	—	—	—	1	2	3	—	2	2	3	1	5	5	—	—	16	13	29
1	—	—	—	—	—	—	—	—	—	—	1	2	—	—	1	1	—	1	1	1	—	6	3	9
—	—	—	1	—	—	—	1	—	—	3	—	1	—	1	1	2	2	6	3	1	—	14	8	22
—	3	—	2	—	—	—	—	—	—	—	—	—	—	1	1	1	—	5	—	—	—	7	6	13
—	—	—	—	—	—	—	—	—	1	—	2	—	—	—	—	—	—	—	—	—	—	—	3	3
—	—	—	—	—	—	—	—	—	—	—	6	—	2	—	—	—	—	—	—	—	—	—	8	8
—	—	—	—	—	—	1	—	1	—	—	—	—	—	1	—	—	—	—	—	—	—	3	—	3
22	20	—	—	—	—	—	—	—	—	—	—	—	—	—	—	—	—	—	—	1	1	23	21	44
—	—	—	—	—	—	—	—	—	—	—	—	—	—	—	—	—	—	3	14	—	—	3	14	17
—	—	—	—	—	—	—	—	—	—	1	—	—	—	—	—	1	—	—	—	—	—	2	—	2
—	—	—	—	—	—	—	—	—	—	1	1	1	1	—	—	—	—	—	—	—	—	2	2	4
—	—	—	—	1	—	—	—	—	—	—	—	—	—	—	—	1	—	—	—	—	—	2	—	2
—	—	—	—	1	1	3	2	1	—	6	2	2	1	2	2	1	1	1	2	2	—	19	11	30
120	72	30	39	14	4	5	4	6	6	20	19	12	20	15	29	21	16	45	76	8	3	296	288	584
279	211	80	82	28	9	17	11	16	23	65	74	42	52	64	60	69	48	129	189	20	10	809	769	1 578

SALVADOR

FATOS VITAIS

NASCIDOS VIVOS.....
NASCIDOS MORTOS.....
ÓBITOS DE MENORES DE 1 ANO.....
TOTAL DE ÓBITOS.....

CAUSAS DE MORTE

Febres tifóide e paratifóides (1 e 2).....
Peste (3).....
Escarlatina (8).....
Coqueluche (9).....
Difteria (10).....
Tuberculose do aparelho respiratório (13).....
Outras tuberculoses (14 a 22).....
Malária (28).....
Sífilis (30).....
Gripe (33).....
Varíola (34): *a*) varíola major.....
b) varíola minor (alastrim).....
c) não especificada.....
Sarampo (35).....
Tifo exantemático(39).....
Disenterias (27): *a*) baciliar.....
b) amebiana.....
c) por outros protozoarios.....
d) não especificada ou devida a outras causas.....
Erisipela (11).....
Poliomielite aguda e polioencefalite aguda (36).....
Encefalite infecciosa aguda (letárgica ou epidêmica) (37).....
Meningite cérebro-espinhal (meningocócica (6).....
Raiva (38 b).....
Tétano (12).....
Lepra (23).....
Infecção purulenta e septicemia (sem relação com a gravidez parto ou estado puerperal (24).....
Febre amarela (38 a).....
Micoses (43).....
Outras doenças infecciosas e parasitárias (4, 5, 7, 25, 26, 29, 31, 32, 38 c a f, 39 a 42, 44).....
Câncer e outros tumores malignos (45 a 55).....
Tumores não malignos ou cujo caráter maligno não foi especificado (56 e 57).....
Reumatismo crônico e gota (59 e 60).....
Diabetes melitus (61).....
Alcoolismo agudo ou crônico (77).....
Avitaminoses, outras doenças gerais, doenças do sangue e envenenamentos crônicos (58, 62 a 76, 78 e 79).....
Meningite não meningocócica (simples) e doenças da medula espinhal (81 e 82).....
Lesões intracranianas de origem vaiscular (83).....
Outras doenças do sistema nervoso e dos órgãos dos sentidss (80, 84 a 89).....
Doenças do coração (90 a 95).....
Outras doenças do aparelho circulatório (96 a 103).....
Bronquites (106).....
Pneumonias e broncopneumonia (107 a 109).....
Outras doenças do aparelho respiratório (104, 105, 110 a 114).....
Diarréia e enterite (119 e 129): *a*) diarréia e enterite (abaixo de 2 anos) (119).....
b) diarréia, enterite e ulceração intestinal (2 anos e acima) (120).....
Apendicite (121).....
Doenças do fígado e das vias biliares (124 a 127).....
Outras doenças do aparelho digestivo (115 a 118, 122, 123; 128 e 129).....
Nefrites (130 a 132).....
Outras doenças do aparelho urinário e do aparelho genital (133 139).....
Septicemia e infecções puerperais (140 e 147).....
Outras doenças e acidentes da gravidez, do parto e do estado puerperal (141 a 146, 148 a 150).....
Doenças da pele e do tecido celular, dos ossos e dos órgãos da locomoção (151 a 156).....
Debilidade congênita, vicios de conformação congênitos, nascimento prematuro e doenças peculiares ao 1.º ano de vida (157 a 161).....
Senilidade (162).....
Suicídios (163 e 164).....
Homicídios (165 a 168).....
Acidentes de automóveis (todos os veículos movidos a motor) (170).....
Outras mortes violentas ou acidentais, exceto suicídios e homicídios ou acidentes de automóveis (169, 171 a 198).....
Causas não especificadas ou mal definidas (199 e 200).....

NOTA — Os números entre parêntesis correspondem aos da Nomenclatura Internacional Detalhada de Causas de Morte.

— 1942

JANEIRO	FEVEREIRO	MARÇO	ABRIL	MAIO	JUNHO	JULHO	AGOSTO	SETEMBRO	OUTUBRO	NOVEMBRO	DEZEMBRO	TOTAL
522	**724**	**691**	**612**	**598**	**674**	**684**	**644**	**664**	**620**	**670**	**621**	**7724**
34	**39**	**22**	**43**	**53**	**49**	**45**	**46**	**48**	**23**	**36**	**63**	**501**
147	**181**	**188**	**231**	**214**	**171**	**183**	**156**	**127**	**108**	**164**	**198**	**2068**
658	**636**	**627**	**833**	**773**	**700**	**692**	**734**	**659**	**575**	**701**	**726**	**8314**
7	1	1	3	3	3	3	5	3	3	2	5	39
—	—	—	—	—	—	—	—	—	—	—	—	—
—	—	—	—	—	—	—	—	—	—	—	—	—
—	3	1	2	2	3	1	1	3	4	1	1	22
1	1	2	2	2	3	—	1	2	—	1	—	15
105	85	95	127	123	111	117	136	137	134	134	134	1438
9	7	5	4	3	11	4	7	8	6	9	4	77
37	31	39	31	43	32	46	33	31	28	36	46	433
13	26	12	28	26	25	20	19	16	14	15	17	231
2	11	7	2	11	4	2	5	3	5	5	8	65
—	—	—	—	—	—	1	—	—	—	—	—	1
—	—	—	—	—	—	—	—	—	—	—	—	—
—	—	—	—	—	—	—	—	—	—	—	—	—
1	1	—	—	—	—	—	—	—	—	—	2	4
—	—	—	—	—	—	—	—	—	—	—	—	—
—	—	—	1	1	—	—	—	—	—	—	—	2
—	—	—	1	—	1	—	1	—	1	—	—	4
—	—	—	—	—	—	1	—	—	—	—	—	1
—	—	—	3	4	3	4	2	—	—	—	—	16
—	3	—	—	—	—	1	—	1	—	—	3	8
—	—	—	—	—	—	—	—	—	—	—	—	—
—	—	—	—	—	—	—	—	—	—	—	—	—
—	—	—	—	—	—	—	—	—	—	—	—	—
—	—	—	—	—	—	—	—	—	—	—	—	—
8	5	4	6	10	6	5	4	3	7	1	1	60
1	1	1	—	—	—	—	—	—	2	1	—	6
2	2	4	7	—	6	7	2	2	7	4	2	45
—	—	—	—	—	—	—	—	—	—	—	—	—
—	—	—	—	—	—	—	—	—	—	—	—	—
7	6	8	22	6	4	8	9	7	3	6	8	94
25	11	17	18	14	10	15	16	10	13	23	10	182
2	—	—	1	1	—	—	—	—	—	—	4	8
—	—	1	2	—	1	—	—	1	—	—	—	5
—	2	3	2	2	6	4	1	—	—	3	2	25
1	—	1	1	—	—	—	1	—	1	—	—	5
4	6	5	5	7	1	7	9	6	4	6	3	63
1	—	4	1	1	4	6	—	1	2	3	—	23
8	13	18	11	17	6	11	11	15	10	11	13	144
4	7	4	10	11	3	5	8	11	4	5	5	77
64	47	44	76	58	61	64	82	62	52	70	48	728
31	19	29	24	15	18	24	22	23	12	16	13	246
8	4	11	6	7	10	8	2	6	8	5	6	81
46	53	41	65	63	61	48	55	44	28	52	57	613
13	11	6	7	11	12	9	12	14	8	20	14	137
86	96	121	141	112	74	99	80	59	49	84	124	1125
16	22	25	33	40	27	23	20	20	32	18	28	302
3	—	—	—	1	—	2	—	1	—	—	1	8
14	9	7	24	25	26	25	21	15	24	14	15	219
15	8	13	1	21	13	8	5	11	8	14	9	126
42	22	30	36	27	30	36	38	42	25	28	43	399
6	6	7	13	11	7	6	2	6	3	9	7	83
2	3	1	—	3	1	—	4	2	4	2	—	22
2	9	6	1	3	1	1	4	4	2	3	4	40
5	3	2	3	5	3	—	2	2	2	2	1	30
19	27	24	27	32	22	32	33	35	21	28	35	335
5	7	6	10	10	6	4	5	8	4	5	6	76
3	3	—	12	—	7	2	5	3	4	5	3	47
3	1	—	5	1	3	1	2	1	2	2	—	21
1	—	—	1	—	1	—	1	1	—	2	—	7
2	6	—	16	2	2	5	8	8	4	7	2	62
34	58	24	42	39	72	27	60	32	35	49	42	514

SALVADOR

FATOS VITAIS

NASCIDOS VIVOS	
NASCIDOS MORTOS	
ÓBITOS DE MENORES DE 1 ANO	
TOTAL DE ÓBITOS	

CAUSAS DE MORTE

Febres tifóide e paratifóides (1 e 2)	
Peste (3)	
Escarlatina (8)	
Coqueluche (9)	
Difteria (10)	
Tuberculose do aparelho respiratório (13)	
Outras tuberculoses (14 a 22)	
Malária (28)	
Sífilis (30)	
Gripe (33)	
Variola (34): *a*) variola major	
b) variola minor (alastrim)	
c) não especificada	
Sarampo (35)	
Tifo exantemático (39)	
Disenterias (27): *a*) baciiar	
b) amebiana	
c) por outros protozoarios	
d) não especificada ou devida a outras causas	
Erisipela (11)	
Poliomielite aguda e polioencefalite aguda (36)	
Encefalite infecciosa aguda (letárgica ou epidêmica (37)	
Meningite cérebro-espinhal (meningocócica) (6)	
Raiva (38 b)	
Tétano (12)	
Lepra (23)	
Infecção purulenta e septicemia (sem relação com a gravidez parto ou estado puerperal) (24)	
Febre amarela (38 a)	
Micoses(43)	
Outras doenças infecciosas e parasitárias (4, 5, 7, 25, 26, 29, 31, 32, 38 c a f, 39 a 42, 44)	
Câncer e outros tumores malignos (45 a 55)	
Tumores não malignos ou cujo caráter maligno não foi especificado (56 e 57)	
Reumatismo crônico e gota (59 e 60)	
Diabetes mellitus (61)	
Alcoolismo agudo ou crônico (77)	
Avitaminoses, outras doenças gerais, doenças do sangue e envenenamentos crônicos (58, 62 a 76, 78 e 79)	
Meningite não meningocócica (simples) e doenças da medula espinhal (81 e 82)	
Lesões intracranianas de origem vascular (8)	
Outras doenças do sistema nervoso e dos órgãos dos sentidos (80, 84 a 89)	
Doenças do coração (90 a 95)	
Outras doenças do aparelho circulatório (96 a 105)	
Bronquites (106)	
Pneumonias e broncopneumonia (107 a 109)	
Outras doenças do aparelho respiratório (104, 105, 110 a 114)	
Diarréia e enterite (119 e 120: *a*) diarréia e enterite (abaixo de 2 anos) (119)	
b) diarréia, enterite e ulceração intestinal (2 anos e acima) (120)	
Apendicite (121)	
Doenças do fígado e das vias biliares (124 a 127)	
Outras doenças do aparelho digestivo (115 a 118, 122, 123, 128 e 129)	
Nefrites (130 a 132)	
Outras doenças do aparelho urinário e do aparelho genital (133 a 139)	
Septicemia e infecções puerperais (140 e 147)	
Outras doenças e acidentes da gravidez, do parto e do estado puerperal (141 a 146, 148 a 150)	
Doenças da pele e do tecido celular, dos ossos e dos órgãos da locomoção (151 a 156)	
Debilidade congênita, vícios de conformação congênitos, nascimento prematuro e doenças peculiares ao 1.º ano de vida (157 a 161)	
Senilidade (162)	
Suicídios (163 e 164)	
Homicídios (165 a 168)	
Acidentes de automóveis (todos os veículos movidos a motor) (170)	
Outras mortes violentas ou acidentais, exceto suicídios e homicídios ou acidentes de automóveis (169, 171 a 198)	
Causas não especificadas ou mal definidas (199 e 200)	

NOTA — Os números entre parêntesis correspondem aos da Nomenclatura Internacional Detalhada de Causas de Morte.

— 1944

JANEIRO	FEVEREIRO	MARÇO	ABRIL	MAIO	JUNHO	JULHO	AGOSTO	SETEMBRO	OUTUBRO	NOVEMBRO	DEZEMBRO	TOTAL
75	88	109	68	100	82	94	82	74	148	116	71	1 107
9	13	9	12	10	5	11	5	16	8	10	12	120
16	21	15	22	17	17	14	8	12	16	8	19	185
120	113	99	125	134	105	97	96	94	90	90	111	1 274
4	4	1	—	—	—	—	1	—	3	2	—	15
—	—	—	—	—	—	—	—	—	—	—	—	—
—	—	—	—	—	—	—	—	—	—	—	—	—
5	2	4	3	3	1	3	—	1	—	—	—	22
1	—	1	1	1	—	—	—	2	—	1	2	9
14	23	16	12	19	22	18	17	21	15	19	26	222
1	1	2	—	—	—	1	—	1	—	—	—	6
10	6	3	6	5	6	1	1	2	1	2	1	44
1	2	2	2	4	2	1	5	1	3	1	2	26
4	—	1	2	2	1	1	2	1	—	—	—	14
—	—	—	—	—	—	—	—	—	—	—	—	—
—	1	—	—	—	—	—	—	—	—	1	—	2
—	—	—	—	—	—	—	—	—	—	—	—	—
4	4	2	—	—	—	—	—	—	—	—	—	10
—	—	—	—	—	—	—	—	—	—	—	—	—
1	—	—	—	2	—	—	—	—	—	—	3	6
—	1	1	—	1	—	—	—	1	2	—	—	6
—	—	—	—	2	1	—	—	—	—	—	—	3
7	1	1	5	5	7	3	3	1	4	1	2	40
—	—	—	1	—	1	—	—	—	—	—	—	2
—	—	—	—	—	—	—	—	—	—	—	—	—
—	—	—	—	—	—	—	—	—	—	—	—	—
—	1	—	—	—	—	—	—	—	—	—	—	1
—	—	1	—	—	1	—	—	—	—	—	—	2
—	1	1	1	—	—	1	—	1	1	2	1	9
—	—	—	—	—	—	—	—	—	—	—	—	—
2	1	1	—	—	—	1	4	2	3	—	1	15
—	—	—	—	—	—	—	—	—	—	—	—	—
—	—	—	—	—	—	—	—	—	—	—	—	—
5	3	2	5	6	3	2	2	2	4	1	2	37
—	1	1	3	1	1	2	2	2	1	3	4	21
—	—	1	1	—	1	—	—	—	—	1	—	4
—	—	1	—	—	—	—	—	—	—	—	—	1
1	—	—	—	1	1	1	—	1	—	1	1	7
—	1	1	—	—	—	—	—	—	—	—	1	3
1	3	—	1	—	—	2	—	1	2	2	3	15
—	—	—	—	2	1	—	—	1	3	—	—	7
—	1	3	2	1	—	3	1	3	1	1	1	17
—	—	—	3	2	1	1	2	2	—	2	1	14
6	4	4	9	12	6	8	9	9	10	9	5	91
3	2	1	4	8	2	4	7	3	3	7	3	47
1	1	—	—	—	1	—	—	—	—	—	—	3
3	3	5	3	5	4	4	3	3	4	1	2	40
2	1	2	2	4	2	4	6	1	2	—	2	28
6	8	8	12	8	10	4	4	6	6	7	10	89
5	1	2	4	1	1	5	—	—	1	2	2	24
—	—	—	1	—	—	—	—	—	—	1	—	2
3	1	2	2	1	2	2	7	5	2	4	—	31
2	2	3	4	3	1	2	1	2	3	1	1	25
9	10	8	16	11	10	10	8	3	5	5	7	102
—	3	1	6	5	4	—	2	4	—	—	3	28
1	—	—	—	—	1	1	—	—	—	1	1	5
1	1	—	—	1	—	—	1	1	2	1	1	9
—	—	1	2	1	—	—	2	—	—	—	—	6
3	5	3	1	5	4	2	1	4	3	—	2	33
—	1	1	—	—	—	—	—	—	—	—	—	2
—	—	—	—	1	1	—	—	—	—	—	—	2
1	1	1	1	1	1	—	1	—	—	1	1	9
—	—	—	1	—	—	—	—	—	1	—	—	2
2	4	6	2	—	1	3	—	1	2	1	3	25
11	8	5	7	10	4	7	4	6	3	9	17	91

VITÓRIA (*)

CAUSAS DE MORTE

Febres tifóide e paratifóides (1 e 2)
Peste (3)
Escarlatina (8)
Coqueluche (9)
Difteria (10)
Tuberculose do aparelho respiratório (13)
Outras tuberculoses (14 a 22)
Malária (28)
Sífilis (30)
Gripe (33)
Varíola (34): *a*) varíola major
b) varíola minor (alastrim)
c) não especificada
Sarampo (35)
Tifo exantemático (39)
Disenterias (27): *a*) bacilar
b) amebiana
c) por outros protozoarios
d) não especificada ou devida a outras causas
Erisipela (11)
Poliomielite aguda e polioencefalite aguda (36)
Encefalite infecciosa aguda (letárgica ou epidêmica) (37)
Meningite cérebro-espinhal (meningocócica) (6)
Raiva (38 b)
Tétano (12)
Lepra (23)
Infecção purulenta e septicemia (sem relação com a gravidez parto ou estado puerperal) (24)
Febre amarela (38 a)
Micoses (43)
Outras doenças infecciosas e parasitárias (4, 5, 7, 25, 26, 29, 31, 32, 38 c a f, 39 a 42, 44)
Câncer e outros tumores malignos (45 a 55)
Tumores não malignos ou cujo caráter maligno não foi especificado (56 e 57)
Reumatismo crônico e gota (59 e 60)
Diabetes melitus (61)
Alcoolismo agudo ou crônico (77)
Avitaminoses, outrás doenças gerais, doenças do sangue e envenenamentos crônicos (58, 62 a 76, 78 e 79)
Meningite não meningocócica (simples) e doenças da medula espinhal (81 e 82)
Lesões intracranianas de origem vascular (83)
Outras doenças do sistema nervoso e dos órgãos dos sentidos (80, 84 a 89)
Doenças do coração (90 a 95)
Outras doenças do aparelho circulatório (96 a 103)
Bronquites (106)
Pneumonias e broncopneumonia (107 a 109)
Outras doenças do aparelho respiratório (104, 105, 110 a 114)
Diarréia e enterite (119 e 120): *a*) diarréia e enterite (abaixo de 2 anos) (119)
b) diarréia, enterite e ulceração intestinal (2 anos e acima) (120)
Apendicite (121)
Doenças do fígado e das vias biliares (124 a 127)
Outras doenças do aparelho digestivo (115 a 118, 122, 123, 128 e 129)
Nefrites (130 a 132)
Outras doenças do aparelho urinário e do aparelho genital (133 a 139)
Septicemia e infecções puerperais (140 e 147)
Outras doenças e acidentes da gravidez, do parto e do estado puerperal (141 a 146, 148 a 150)
Doenças da pele e do tecido celular, dos ossos e dos orgãos da locomoção (151 a 156)
Debilidade congênita, vícios de conformação congênitos, nascimento prematuro e doenças peculiares ao 1.º ano de vida (157 a 161)
Senilidade (162)
Suicídios (163 e 164)
Homicídios (165 a 168)
Acidentes de automóveis (todos os veículos movidos a motor) (170)
Outras mortes violentas ou acidentais, exceto suicídios e homicídios ou acidentes de automóveis (169, 171 a 198)
Causas não especificadas ou mal definidas (199 e 200)

TOTAL

NOTA — Os números entre parêntesis correspondem aos da Nomenclatura Internacional Detalhada de Causas de Morte.

(*) Dados apenas da Cidade.

— 1944

GRUPOS DE IDADE (anos)

Menores de 1 ano		1–4		5–9		10–14		15–19		20–29		30–39		40–49		50–59		60 +		Ignorada		TOTAL		
M	F	M	F	M	F	M	F	M	F	M	F	M	F	M	F	M	F	M	F	M	F	M	F	Geral
—	—	—	—	—	2	2	1	—	3	2	—	1	1	—	1	2	—	—	—	—	—	7	8	15
—	—	—	—	—	—	—	—	—	—	—	—	—	—	—	—	—	—	—	—	—	—	—	—	—
—	—	—	—	—	—	—	—	—	—	—	—	—	—	—	—	—	—	—	—	—	—	—	—	—
7	3	3	7	2	—	—	—	—	—	—	—	—	—	—	—	—	—	—	—	—	—	12	10	22
2	—	4	3	—	—	—	—	—	—	—	—	—	—	—	—	—	—	—	—	—	—	6	3	9
—	—	3	5	1	2	3	2	13	12	33	32	38	19	28	7	11	2	9	2	—	—	139	83	222
—	1	2	1	—	1	1	—	—	—	—	—	—	—	—	—	—	—	—	—	—	—	3	3	6
1	1	2	3	4	—	1	2	1	—	8	3	3	—	6	1	3	—	3	2	—	—	32	12	44
6	7	2	1	—	—	1	—	—	—	1	—	1	1	2	—	2	—	2	—	—	—	17	9	26
1	3	4	3	1	—	—	—	—	1	—	—	—	—	—	—	—	—	1	—	—	—	7	7	14
—	—	—	—	—	—	—	—	—	—	—	—	—	—	—	—	—	—	—	—	—	—	—	—	—
—	1	—	—	—	—	—	—	—	—	—	—	—	—	1	—	—	—	—	—	—	—	1	1	2
—	—	—	—	—	—	—	—	—	—	—	—	—	—	—	—	—	—	—	—	—	—	—	—	—
—	—	5	5	—	—	—	—	—	—	—	—	—	—	—	—	—	—	—	—	—	—	5	5	10
—	—	—	—	—	—	—	—	—	—	—	—	—	—	—	—	—	—	—	—	—	—	—	—	—
—	—	1	—	1	—	—	—	—	—	—	1	—	—	—	—	1	—	1	1	—	—	4	2	6
—	—	1	—	—	—	—	—	—	1	—	1	—	2	—	—	—	—	1	—	—	—	2	4	6
—	—	—	2	—	—	1	—	—	—	—	—	—	—	—	—	—	—	—	—	—	—	1	2	3
1	3	9	3	4	—	—	—	1	1	2	—	1	—	5	1	2	—	5	2	—	—	30	10	40
—	1	—	1	—	—	—	—	—	—	—	—	—	—	—	—	—	—	—	—	—	—	—	2	2
—	—	—	—	—	—	—	—	—	—	—	—	—	—	—	—	—	—	—	—	—	—	—	—	—
—	—	—	—	—	—	—	—	—	—	—	—	—	—	—	—	—	—	—	—	—	—	—	—	—
—	—	—	1	—	—	—	—	—	—	—	—	—	—	—	—	—	—	—	—	—	—	—	1	1
—	—	—	—	—	1	1	—	—	—	—	—	—	—	—	—	—	—	—	—	—	—	1	1	2
2	4	—	—	1	—	—	—	—	—	—	—	—	—	1	—	—	—	1	—	—	—	5	4	9
—	—	—	—	—	—	—	—	—	—	—	—	—	—	—	—	—	—	—	—	—	—	—	—	—
1	1	—	2	—	—	1	—	1	—	—	3	1	1	—	2	1	1	—	—	—	—	5	10	15
—	—	—	—	—	—	—	—	—	—	—	—	—	—	—	—	—	—	—	—	—	—	—	—	—
—	—	—	—	—	—	—	—	—	—	—	—	—	—	—	—	—	—	—	—	—	—	—	—	—
2	2	12	9	2	1	—	2	2	2	2	—	1	—	—	—	—	—	—	—	—	—	21	16	37
—	—	—	—	—	—	—	—	—	—	1	1	—	1	5	—	4	1	5	3	—	—	15	6	21
—	—	—	—	—	—	—	—	—	—	—	1	1	1	—	—	—	—	—	1	—	—	1	3	4
—	—	—	—	—	—	—	—	—	—	—	—	—	—	—	—	—	—	1	—	—	—	1	—	1
—	—	—	—	—	—	—	—	—	—	—	—	1	—	1	—	—	—	3	2	—	—	5	2	7
—	—	—	—	—	—	—	—	—	—	—	—	2	—	1	—	—	—	—	—	—	—	3	—	3
—	—	—	—	2	1	—	1	—	1	1	1	—	1	2	1	3	1	—	—	—	—	8	7	15
1	2	1	2	—	—	—	—	—	—	—	—	1	—	—	—	—	—	—	—	—	—	3	4	7
—	—	—	—	—	—	—	—	—	—	—	1	—	—	3	1	2	2	5	3	—	—	10	7	17
1	—	—	—	1	—	1	—	—	2	3	2	—	3	—	—	—	—	1	—	—	—	7	7	14
—	—	1	—	—	—	—	—	—	1	6	3	4	6	12	3	7	6	28	14	—	—	58	33	97
—	—	1	1	—	2	—	—	—	1	1	—	—	—	1	1	2	7	12	17	1	—	18	29	43
1	—	—	1	1	—	—	—	—	—	—	—	—	—	—	—	—	—	—	—	—	—	2	1	1
5	5	10	9	—	1	—	—	1	—	2	1	—	—	1	1	1	1	1	1	—	—	21	19	40
2	1	3	—	1	—	—	—	1	1	1	1	2	1	5	2	3	—	2	2	—	—	20	8	28
32	23	13	21	—	—	—	—	—	—	—	—	—	—	—	—	—	—	—	—	—	—	45	44	89
—	—	10	4	5	1	1	—	—	1	—	—	—	—	—	—	—	—	1	1	—	—	17	7	24
—	—	—	—	—	—	—	1	—	—	1	—	—	—	—	—	—	—	—	—	—	—	1	1	2
—	—	1	—	1	—	1	—	—	—	4	3	3	1	6	4	1	1	4	1	—	—	21	10	31
1	2	1	—	—	1	—	—	—	—	3	1	1	2	4	1	3	1	1	3	—	—	14	11	28
—	—	1	2	1	2	1	—	1	2	4	5	5	11	4	6	16	5	26	10	—	—	59	43	105
1	1	4	3	2	1	1	1	—	—	—	1	2	2	2	1	—	—	4	2	—	—	16	12	22
—	—	—	—	—	—	—	—	—	—	—	3	—	2	—	—	—	—	—	—	—	—	—	5	5
—	—	—	—	—	—	—	—	—	—	—	6	—	3	—	—	—	—	—	—	—	—	—	9	9
1	—	—	1	—	—	—	—	1	—	—	1	—	1	—	—	—	1	—	—	—	—	2	4	6
18	15	—	—	—	—	—	—	—	—	—	—	—	—	—	—	—	—	—	—	—	—	18	15	33
—	—	—	—	—	—	—	—	—	—	—	—	—	—	—	—	—	—	1	1	—	—	1	1	2
—	—	—	—	—	—	—	—	—	—	—	—	1	—	—	—	1	—	—	—	—	—	2	—	2
—	—	—	—	—	—	—	—	1	—	5	—	3	—	—	—	—	—	—	—	—	—	9	—	9
—	—	1	—	—	—	—	—	—	—	—	—	—	—	—	—	—	—	—	1	—	—	1	1	2
—	—	2	3	—	—	—	—	3	—	3	3	1	1	3	1	2	—	2	—	—	1	16	9	25
12	11	11	8	1	—	—	1	1	2	5	6	2	7	3	4	5	2	7	3	—	—	47	44	91
98	87	108	101	31	16	16	11	27	31	88	80	75	67	96	38	72	31	127	72	1	1	739	535	1 274

VITÓRIA (*)

FATOS VITAIS

NASCIDOS VIVOS	
NASCIDOS MORTOS	
ÓBITOS DE MENORES DE 1 ANO	
TOTAL DE ÓBITOS	

CAUSAS DE MORTE

Febres tifóide e paratifóides (1 e 2)	
Peste (3)	
Escarlatina (8)	
Coqueluche (9)	
Difteria (10)	
Tuberculose do aparelho respiratório (13)	
Outras tuberculoses (14 a 22)	
Malária (28)	
Sífilis (30)	
Gripe (33)	
Varíola (34): *a*) varíola major	
b) variola minor (alastrim)	
c) não especificada	
Sarampo (35)	
Tifo exantemático (39)	
Disenterias (27): *a*) bacilar	
b) amebiana	
c) por outros protozoarios	
d) não especificada ou devida a outras causas	
Erisipela (11)	
Poliomielite aguda e polioencefalite aguda (36)	
Encefalite infecciosa aguda (letárgica ou epidêmica) (37)	
Meningite cérebro-espinhal (meningocócica) (6)	
Raiva (38 b)	
Tétano (12)	
Lepra (23)	
Infecção purulenta e septicemia (sem relação com a gravidez parto ou estado puerperal) (24)	
Febre amarela (38 a)	
Micoses (43)	
Outras doenças infecciosas e parasitárias (4, 5, 7, 25, 26, 29, 31, 32, 38 c a f, 39 a 42, 44)	
Câncer e outros tumores malignos (45 a 55)	
Tumores não malignos ou cujo caráter maligno não foi especificado (56 e 57)	
Reumatismo crônico e gota (59 e 60)	
Diabetes melitus (61)	
Alcoolismo agudo ou crônico (77)	
Avitaminoses, outras doenças gerais, doenças do sangue e envenenamentos crônicos (58, 62 a 76, 78 e 79)	
Meningite não meningocócica (simples) e doenças da medula espinhal (81 e 82)	
Lesões intracranianas de origem vascular (83)	
Outras doenças do sistema nervoso e dos órgãos dos sentidos (80, 84 a 89)	
Doenças do coração (90 a 95)	
Outras doenças do aparelho circulatório (96 a 103)	
Bronquites (106)	
Pneumonias e broncopneumonia (107 a 109)	
Outras doenças do aparelho respiratório (104, 105, 110 a 114)	
Diarréia e enterite (119 e 120): *a*) diarréia e enterite (abaixo de 2 anos) (119)	
b) diarréia, enterite e ulceração intestinal (2 anos e acima) (120)	
Apendicite (121)	
Doenças do fígado e das vias biliares (124 a 127)	
Outras doenças do aparelho digestivo (115 a 118, 122, 123, 128 e 129)	
Nefrites (130 a 132)	
Outras doenças do aparelho urinário e do aparelho genital (133 a 139)	
Septicemia e infecções puerperais (140 e 147)	
Outras doenças e acidentes da gravidez, do parto e do estado puerperal (141 a 146, 148 a 150)	
Doenças da pele e do tecido celular, dos ossos e dos órgãos da locomoção (151 a 156)	
Debilidade congênita, vícios de conformação congênitos, nascimento prematuro e doenças peculiares ao 1.º ano de vida (157 a 161)	
Senilidade (162)	
Suicídios (163 e 164)	
Homicídios (165 a 168)	
Acidentes de automóveis (todos os veículos movidos a motor) (170)	
Outras mortes violentas ou acidentais, exceto suicídios e homicídios ou acidentes de automóveis (169, 171 a 198)	
Causas não especificadas ou mal definidas (199 e 200)	

NOTA — Os números entre parêntesis correspondem aos da Nomenclatura Internacional Detalhada de Causas de Morte.

(*) Dados apenas da Cidade.

— 1945

JANEIRO	FEVEREIRO	MARÇO	ABRIL	MAIO	JUNHO	JULHO	AGOSTO	SETEMBRO	OUTUBRO	NOVEMBRO	DEZEMBRO	TOTAL
81	80	81	85	95	82	116	153	76	94	86	80	1 109
15	8	17	13	15	9	13	17	13	6	16	13	155
16	10	15	11	14	11	25	22	14	14	7	14	173
97	90	97	99	115	107	140	140	135	121	96	118	1 355
—	2	2	2	—	—	—	—	—	—	1	3	10
—	—	—	—	—	—	—	—	—	—	—	—	—
—	—	—	—	—	—	—	—	—	—	—	—	—
—	1	—	—	—	—	—	1	—	—	—	—	2
—	1	—	—	1	1	2	—	—	2	—	1	8
12	16	17	21	21	13	20	15	19	18	23	29	224
—	—	—	—	—	—	—	1	1	1	—	—	3
5	4	10	6	6	3	1	5	5	5	5	3	58
2	—	—	1	3	2	4	3	5	1	2	2	25
1	—	5	1	2	1	—	6	7	3	—	1	27
—	—	—	—	—	—	—	—	—	—	—	—	—
—	—	—	—	—	—	—	—	—	—	—	—	—
—	—	—	—	—	—	—	—	—	—	—	—	—
—	—	—	—	1	5	9	5	3	3	2	1	29
—	—	—	—	—	—	—	—	—	—	—	—	—
—	2	1	—	—	1	—	1	—	1	—	1	7
—	1	—	—	—	1	—	—	1	—	—	—	3
—	—	—	—	—	—	—	1	—	—	—	—	1
3	1	—	2	3	1	1	3	1	3	4	1	23
—	—	—	—	—	—	—	—	—	—	—	—	—
—	—	—	—	—	—	—	—	—	—	—	—	—
—	—	—	—	—	—	—	—	—	—	—	—	—
—	—	—	—	—	1	—	—	—	—	—	—	1
—	—	—	—	—	—	—	—	—	—	—	—	—
1	—	2	—	1	1	1	—	2	1	1	1	11
—	—	—	—	—	—	—	—	—	—	—	—	—
1	—	—	2	—	1	—	—	—	1	—	2	7
—	—	—	—	—	—	—	—	—	—	—	—	—
—	—	—	—	1	—	—	—	—	—	—	—	1
6	6	5	1	3	4	4	7	7	3	2	8	56
1	4	5	4	3	2	1	4	1	—	2	3	30
—	—	—	—	—	1	—	—	—	—	1	—	2
1	—	1	—	—	—	—	1	1	1	—	—	5
—	—	—	—	—	—	—	—	—	—	—	—	—
—	—	—	—	—	—	—	—	—	1	—	—	1
1	2	—	—	—	—	2	—	1	3	—	1	10
—	1	—	—	—	2	1	1	—	—	—	—	5
1	2	2	2	2	1	—	1	3	—	6	3	23
2	—	3	5	4	2	2	1	1	4	1	4	29
4	5	7	4	5	6	14	12	7	7	2	6	79
8	2	2	4	6	6	8	6	14	5	3	2	66
—	1	—	1	2	—	4	3	1	1	1	1	15
4	3	3	3	3	9	6	6	8	8	7	5	65
2	2	—	—	2	4	1	—	—	2	2	2	17
7	6	5	6	6	9	10	4	7	8	2	5	75
3	1	—	2	3	3	5	1	2	2	1	2	25
—	1	1	—	—	1	1	—	—	—	1	1	6
1	2	4	—	4	—	3	2	3	2	1	4	26
3	2	2	—	2	2	4	2	3	5	2	1	28
7	5	4	9	11	10	6	16	13	13	6	10	110
1	—	1	3	3	—	2	2	4	2	1	4	23
1	1	—	—	—	—	—	1	—	—	—	—	3
—	—	2	2	—	—	2	1	1	—	—	3	11
—	3	1	—	1	—	1	2	—	—	—	—	8
3	1	1	—	3	2	10	9	1	3	2	3	38
—	—	—	—	—	—	2	—	—	—	1	—	3
1	—	—	—	—	—	—	—	1	3	—	1	6
—	—	—	—	—	—	—	1	—	1	1	—	3
—	—	—	—	—	—	—	—	—	1	—	—	1
3	5	2	3	3	5	3	8	2	4	4	2	44
12	7	9	15	10	7	10	8	10	3	9	2	102

VITÓRIA (*)

CAUSAS DE MORTE

Febres tifóide e paratifóides (1 e 2)	
Peste (3)	
Escarlatina (8)	
Coqueluche (9)	
Difteria (10)	
Tuberculose do aparelho respiratório (13)	
Outras tuberculoses (14 a 22)	
Malária (28)	
Sífilis (30)	
Gripe (33)	
Varíola (34): *a*) varíola major	
b) varíola minor (alastrim)	
c) não especificada	
Sarampo (35)	
Tifo exantemático (39)	
Disenterias (27): *a*) bacilar	
b) amebiana	
c) por outros protozoarios	
d) não especificada ou devida a outras causas	
Erisipela (11)	
Poliomielite aguda e polioencefalite aguda (36)	
Encefalite infecciosa aguda (letárgica ou epidêmica) (37)	
Meningite cérebro-espinhal (meningocócica) (6)	
Raiva (38 b)	
Tétano (12)	
Lepra (23)	
Infecção purulenta e septicemia (sem relação com a gravidez parto ou estado puerperal) (24)	
Febre amarela (38 a)	
Micoses (43)	
Outras doenças infecciosas e parasitárias (4, 5, 7, 25, 26, 29, 31, 32, 38 c a f, 39 a 42, 44)	
Câncer e outros tumores malignos (45 a 55)	
Tumores não malignos ou cujo caráter maligno não foi especificado (56 e 57)	
Reumatismo crônico e gota (59 e 60)	
Diabetes melitus (61)	
Alcoolismo agudo ou crônico (77)	
Avitaminoses, outras doenças gerais, doenças do sangue e envenenamentos crônicos (58, 62 a 76, 78 e 79)	
Meningite não meningocócica (simples) e doenças da medula espinhal (81 e 82)	
Lesões intracranianas de origem vascular (83)	
Outras doenças do sistema nervoso e dos órgãos dos sentidos (80, 84 a 89)	
Doenças do coração (90 a 95)	
Outras doenças do aparelho circulatório (96 a 103)	
Bronquites (106)	
Pneumonias e broncopneumonia (107 a 109)	
Outras doenças do aparelho respiratório (104, 105, 110 a 114)	
Diarréia e enterite (119 e 120) *a*) diarréia e enterte (abaixo de 2 anos) (119)	
b) diarréia, enterite e ulceração intestinal (2 anos e acima) (120)	
Apendicite (121)	
Doenças do fígado e das vias biliares (124 a 127)	
Outras doenças do aparelho digestivo (115 a 118, 122, 123, 128 e 129)	
Nefrites (130 a 132)	
Outras doenças do aparelho urinário e do aparelho genital (133 a 139)	
Septicemia e infecções puerperais (140 e 147)	
Outras doenças e acidentes da gravidez, do parto e do estado puerperal (141 a 146, 148 a 150)	
Doenças da pele e do tecido celular, dos ossos e dos órgãos da locomoção (151 a 155)	
Debilidade congênita, vícios de conformação congênitos, nascimento prematuro e doenças peculiares ao 1.º ano de vida (157 a 161)	
Senilidade (162)	
Suicídios (163 e 164)	
Homicídios (165 a 168)	
Acidentes de automóveis todos os veículos movidos a motor) (170)	
Outras mortes violentas ou acidentais, exceto suicídios e homicídios ou acidentes de automóveis (169, 171 a 198)	
Causas não especificadas ou mal definidas (199 e 200)	
TOTAL	

NOTA — Os número entre parêntesis correspondem aos da Nomenclatura Internacional Detalhada de Causas de Morte.

(*) Dados apenas da Cidade.

— 1945

GRUPOS DE IDADE (anos)

Menores de 1 ano		1–4		5–9		10–14		15–19		20–29		30–39		40–49		50–59		60 +		Ignorada		TOTAL		
M	F	M	F	M	F	M	F	M	F	M	F	M	F	M	F	M	F	M	F	M	F	M	F	Geral
—	1	—	—	—	—	—	—	1	3	1	—	—	—	3	—	—	—	—	1	—	—	5	5	10
—	—	—	—	—	—	—	—	—	—	—	—	—	—	—	—	—	—	—	—	—	—	—	—	—
—	—	—	—	—	—	—	—	—	—	—	—	—	—	—	—	—	—	—	—	—	—	—	—	—
1	—	—	1	—	—	—	—	—	—	—	—	—	—	—	—	—	—	—	—	—	—	1	1	2
1	1	3	3	—	—	—	—	—	—	—	—	—	—	—	—	—	—	—	—	—	—	4	4	8
—	—	3	3	—	1	4	3	9	15	36	32	28	24	30	16	4	5	5	4	2	—	121	103	224
—	—	1	—	—	—	—	—	—	—	1	—	—	—	—	—	—	—	1	—	—	—	3	—	3
—	1	3	3	3	—	—	1	—	3	11	5	2	6	8	3	6	1	2	—	—	—	35	23	58
8	4	—	2	—	—	—	—	—	—	2	—	3	—	1	—	2	2	1	—	—	—	17	8	25
5	6	6	2	—	1	1	—	—	2	—	1	—	—	—	—	—	1	—	2	—	—	12	15	27
—	—	—	—	—	—	—	—	—	—	—	—	—	—	—	—	—	—	—	—	—	—	—	—	—
—	—	—	—	—	—	—	—	—	—	—	—	—	—	—	—	—	—	—	—	—	—	—	—	—
—	—	—	—	—	—	—	—	—	—	—	—	—	—	—	—	—	—	—	—	—	—	—	—	—
2	—	13	10	1	2	—	—	—	—	—	1	—	—	—	—	—	—	—	—	—	—	16	13	29
—	—	—	—	—	—	—	—	—	—	—	—	—	—	—	—	—	—	—	—	—	—	—	—	—
—	—	3	1	—	—	—	—	—	—	—	1	1	—	—	—	—	—	1	—	—	—	5	2	7
—	—	—	—	—	—	—	—	—	—	—	—	—	—	—	—	1	—	—	2	—	—	1	2	3
—	—	—	—	—	1	—	—	—	—	—	—	—	—	—	—	—	—	—	—	—	—	—	1	1
2	3	—	3	1	—	—	—	1	—	—	3	1	2	2	2	2	—	1	—	—	—	10	13	23
—	—	—	—	—	—	—	—	—	—	—	—	—	—	—	—	—	—	—	—	—	—	—	—	—
—	—	—	—	—	—	—	—	—	—	—	—	—	—	—	—	—	—	—	—	—	—	—	—	—
—	—	—	—	—	—	—	—	—	—	—	—	—	—	—	—	—	—	—	—	—	—	—	—	—
—	—	—	—	—	—	—	—	1	—	—	—	—	—	—	—	—	—	—	—	—	—	1	—	1
—	—	—	—	—	—	—	—	—	—	—	—	—	—	—	—	—	—	—	—	—	—	—	—	—
4	2	—	—	1	—	1	—	—	—	—	—	—	—	1	—	1	1	—	—	—	—	8	3	11
—	—	—	—	—	—	—	—	—	—	—	—	—	—	—	—	—	—	—	—	—	—	—	—	—
1	—	1	—	—	1	1	1	—	—	—	1	—	—	1	—	—	—	—	—	—	—	4	3	7
—	—	—	—	—	—	—	—	—	—	—	—	—	—	—	—	—	—	—	—	—	—	—	—	—
—	—	—	—	—	—	—	—	—	—	—	—	—	—	—	—	1	—	—	—	—	—	1	—	1
1	—	10	22	5	4	1	—	2	1	3	1	1	3	1	1	—	—	—	—	—	—	24	32	56
—	—	—	—	—	1	—	—	—	—	1	—	1	1	7	3	6	1	6	3	—	—	21	9	30
—	—	—	—	—	—	—	—	—	—	—	—	—	—	—	—	—	1	1	—	—	—	1	1	2
—	—	—	—	—	—	—	—	—	—	—	—	—	1	—	—	2	1	1	—	—	—	3	2	5
—	—	—	—	—	—	—	—	—	—	—	—	—	—	—	—	—	—	—	—	—	—	—	—	—
—	—	—	—	—	—	—	—	—	—	—	—	—	—	1	—	—	—	—	—	—	—	1	—	1
—	—	1	1	2	—	—	—	—	—	1	—	1	—	1	1	1	1	—	—	—	—	7	3	10
—	1	—	—	—	—	—	—	—	1	2	—	—	1	—	—	—	—	—	—	—	—	2	3	5
—	—	—	—	—	—	—	—	—	—	1	—	4	1	2	2	2	1	5	5	—	—	14	9	23
—	—	1	—	—	—	—	2	1	1	4	4	—	7	1	1	2	2	—	2	1	—	10	19	29
—	—	—	—	—	—	—	2	—	1	6	1	7	—	11	2	15	1	23	10	—	—	62	17	79
—	—	—	1	—	—	—	—	—	—	—	—	1	—	2	1	3	8	16	34	—	—	22	44	66
2	2	2	1	1	—	—	—	—	—	—	2	—	1	1	—	1	—	1	1	—	—	8	7	15
9	9	12	14	—	—	1	—	1	—	4	3	3	1	—	—	4	—	3	1	—	—	37	28	65
—	—	1	1	2	1	—	1	—	—	1	—	1	1	2	—	—	—	2	4	—	—	9	8	17
22	21	20	12	—	—	—	—	—	—	—	—	—	—	—	—	—	—	—	—	—	—	42	33	75
—	—	10	9	—	3	—	1	—	—	—	—	—	1	—	—	—	1	—	—	—	—	10	15	25
—	—	—	—	1	2	—	—	—	1	1	—	—	—	—	—	—	—	1	—	—	—	3	3	6
—	—	1	—	—	—	—	—	—	—	6	—	6	1	1	1	5	2	2	1	—	—	21	5	26
—	1	—	1	—	—	—	—	—	1	4	3	2	2	5	2	4	1	1	1	—	—	16	12	28
1	—	3	2	2	1	1	1	1	2	—	6	2	11	9	6	10	12	19	21	—	—	48	62	110
1	2	4	1	—	—	—	1	1	2	2	1	—	2	—	2	2	—	—	2	—	—	10	13	23
—	—	—	—	—	—	—	—	—	—	—	3	—	—	—	—	—	—	—	—	—	—	—	3	3
—	—	—	—	—	—	—	—	—	1	—	6	—	3	—	1	—	—	—	—	—	—	—	11	11
1	—	—	—	—	—	—	—	—	—	—	2	1	1	—	—	—	—	3	—	—	—	5	3	8
19	17	—	—	1	—	—	1	—	—	—	—	—	—	—	—	—	—	—	—	—	—	20	18	38
—	—	—	—	—	—	—	—	—	—	—	—	—	—	—	—	—	—	—	3	—	—	—	3	3
—	—	—	—	—	—	1	—	1	—	1	—	1	1	1	—	—	—	—	—	—	—	5	1	6
—	—	—	—	—	—	—	—	—	—	—	—	2	—	—	—	1	—	—	—	—	—	3	—	3
—	—	—	—	—	—	—	—	—	—	—	—	—	—	—	—	—	—	1	—	—	—	1	—	1
1	—	—	1	2	—	2	2	4	2	8	1	8	—	5	—	2	2	2	2	—	—	34	10	44
13	8	12	10	5	1	3	3	2	—	2	2	4	3	7	6	3	—	10	8	—	—	61	41	102
94	79	110	104	27	19	16	19	25	36	98	79	80	74	103	50	80	44	108	107	3	—	744	611	1 355

VITÓRIA (*)

FATOS VITAIS

NASCIDOS VIVOS.....
NASCIDOS MORTOS.....
ÓBITOS DE MENORES DE 1 ANO.....
TOTAL DE ÓBITOS.....

CAUSAS DE MORTE

Febres tifóide e paratifóides (1 e 2).....
Peste (3).....
Escarlatina (8).....
Coqueluche (9).....
Difteria (10).....
Tuberculose do aparelho respiratório (13).....
Outras tuberculoses (14 a 22).....
Malária (28).....
Sífilis (30).....
Gripe (33).....
Varíola (34): *a*) varíola major.....
b) varíola minor (alastrim).....
c) não especificada.....
Sarampo (35).....
Tifo exantemático (39).....
Disenterias (27): *a*) bacilar.....
b) amebiana.....
c) por outros protozoarios.....
d) não especificada ou devida a outras causas.....
Erisipela (11).....
Poliomielite aguda e polioencefalite aguda (36).....
Encefalite infecciosa aguda (letárgica ou epidêmica) (37).....
Meningite cérebro-espinhal (meningocócica) (6).....
Raiva (38 b).....
Tétano (12).....
Lepra (23).....
Infecção purulenta e septicemia (sem relação com a gravidez parto ou estado puerperal) (24).....
Febre amarela (38 a).....
Micoses (43).....
Outras doenças infecciosas e parasitárias (4, 5, 7, 25, 26, 29, 31, 32, 38 c a f, 39 a 42, 44).....
Câncer e outros tumores malignos (45 a 55).....
Tumores não malignos ou cujo caráter maligno não foi especificado (56 e 57).....
Reumatismo crônico e gota (59 e 60).....
Diabetes melitus (61).....
Alcoolismo agudo ou crônico (77).....
Avitaminoses, outras doenças gerais, doenças do sangue e envenenamentos crônicos (58, 62 a 76, 78 e 79).....
Meningite não meningocócica (simples) e doenças da medula espinhal (81 e 82).....
Lesões intracrananas de origem vascular (83).....
Outras doenças do sistema nervoso e dos órgãos dos sentidos (80, 84 a 89).....
Doenças do coração (90 a 95).....
Outras doenças do aparelho circulatório (96 a 105).....
Bronquites (106).....
Pneumonias e broncopneumonia (107 a 109).....
Outras doenças do aparelho respiratório (104, 105, 110 a 114).....
Diarréia e enterite (119 e 120): *a*) diarréia e enterite (abaixo de 2 anos) (119).....
b) diarréia, enterite e ulceração intestinal (2 anos e acima) (120).....
Apendicite (121).....
Doenças do fígado e das vias biliares (124 a 127).....
Outras doenças do aparelho digestivo (115 a 118, 122, 123, 128 e 129).....
Nefrites (130 a 132).....
Outras doenças do aparelho urinário e do aparelho genital (133 a 139).....
Septicemia e infecções puerperais (140 e 147).....
Outras doenças e acidentes da gravidez, do parto e do estado puerperal (141 a 146, 148 a 150).....
Doenças da pele e do tecido celular, dos ossos e dos órgãos da locomoção (151 a 156).....
Debilidade congênita, vícios de conformação congênitos, nascimento prematuro e doenças peculiares ao 1.º ano de vida (157 a 161).....
Senilidade (162).....
Suicídios (163 e 164).....
Homicídios (165 a 168).....
Acidentes de automóveis (todos os veículos movidos a motor) (170).....
Outras mortes violentas ou acidentais, exceto suicídios e homicídios ou acidentes de automóveis (169, 171 a 198).....
Causas não especificadas ou mal definidas (199 e 200).....

NOTA — Os números entre parêntesis correspondem aos da Nomenclatura Internacional Detalhada de Causas de Morte.

(*) Dados apenas da cidade.

— 1946

JANEIRO	FEVEREIRO	MARÇO	ABRIL	MAIO	JUNHO	JULHO	AGOSTO	SETEMBRO	OUTUBRO	NOVEMBRO	DEZEMBRO	TOTAL
84	102	98	107	112	74	111	108	89	91	98	105	1 179
13	11	20	16	13	15	15	17	15	9	6	11	161
11	13	10	17	21	18	19	10	10	14	9	18	170
97	83	87	119	110	107	101	91	95	90	91	109	1 180
2	—	3	1	1	—	—	1	—	—	1	1	10
—	—	—	—	—	—	—	—	—	—	—	—	—
—	—	—	—	—	—	—	—	—	—	—	—	—
—	—	1	—	—	—	—	2	1	—	—	—	4
1	1	—	1	—	1	—	2	1	—	—	—	7
19	19	14	29	20	17	19	19	21	18	17	27	239
1	—	—	—	—	—	—	—	1	—	—	—	2
3	—	2	1	1	2	2	2	—	—	—	2	15
2	3	1	4	4	1	1	1	2	4	3	2	23
1	1	1	—	—	2	2	1	1	—	3	—	12
—	—	—	—	—	—	—	—	—	—	—	—	—
—	—	—	—	—	—	—	—	—	—	—	—	—
—	—	—	—	—	—	—	—	—	—	—	—	—
—	—	—	—	—	—	—	—	—	—	—	—	—
—	—	—	—	—	—	—	—	—	—	—	—	—
—	—	1	1	2	—	—	—	—	1	—	—	5
2	—	—	—	—	—	—	—	—	—	—	1	3
—	—	—	—	—	1	—	—	—	—	—	—	1
3	2	1	2	5	5	1	—	2	2	1	4	28
—	—	—	—	—	—	—	—	—	1	—	—	1
—	—	—	—	—	—	—	—	—	—	—	—	—
—	—	1	—	—	—	—	—	—	—	—	—	1
—	—	—	—	—	—	—	—	—	—	—	—	—
—	—	—	—	—	—	—	—	—	—	—	—	—
1	—	—	—	—	1	—	—	1	—	—	—	3
—	—	—	—	—	—	—	—	—	—	—	—	—
—	1	—	1	1	1	—	—	1	1	1	—	7
—	—	—	—	—	—	—	—	—	—	—	—	—
—	—	—	—	—	—	—	—	—	—	—	—	—
5	3	3	5	6	4	2	6	2	3	4	1	44
2	4	3	—	1	1	3	2	1	6	4	5	32
—	—	1	1	—	1	1	1	1	3	—	—	9
—	—	—	—	—	1	—	—	—	—	—	—	1
2	—	—	2	1	—	1	—	1	—	—	—	7
—	1	—	—	—	1	—	—	1	—	—	—	3
2	—	2	—	—	—	1	—	2	1	3	2	13
—	3	—	—	1	—	1	2	—	—	—	—	7
1	—	2	2	—	2	1	5	1	2	3	1	20
—	1	2	1	2	4	3	1	3	1	1	2	21
2	4	5	12	6	2	4	7	5	5	8	4	64
4	3	4	6	4	7	6	4	5	1	3	6	53
—	—	1	3	—	—	—	3	1	—	—	—	8
2	4	4	4	3	5	9	4	3	3	6	2	40
1	3	1	3	3	1	2	—	2	2	2	1	21
3	3	6	7	10	10	9	3	6	8	2	11	78
2	—	1	1	2	1	4	4	—	1	1	—	17
1	—	1	—	—	—	—	—	—	—	—	—	2
3	2	1	3	2	3	2	—	1	3	2	3	25
4	1	—	3	1	4	1	2	1	2	—	4	23
7	5	10	7	3	10	9	3	5	3	5	11	78
5	3	3	3	2	3	1	2	5	5	2	3	37
—	—	2	—	1	1	—	1	2	—	—	—	7
—	2	3	3	1	—	—	—	—	1	1	—	11
2	—	—	1	1	—	—	—	2	—	—	—	6
2	4	2	4	4	—	3	1	—	2	4	1	27
—	—	—	—	2	—	—	—	—	—	—	—	3
1	—	1	—	—	2	—	—	5	—	—	—	9
—	—	—	1	—	—	—	—	1	—	—	1	3
1	2	—	—	1	—	—	1	1	—	1	—	7
2	3	—	3	2	3	3	2	1	—	4	3	26
8	5	4	4	17	10	10	9	6	11	9	11	104

VITÓRIA (*)

CAUSAS DE MORTE

Febres tifóide e paratifóides (1 e 2)
Peste (3)
Escarlatina (8)
Coqueluche (9)
Difteria (10)
Tuberculose do aparelho respiratório (13)
Outras tuberculoses (14 a 22)
Malária (28)
Sífilis (30)
Gripe (33)
Varíola (34): *a*) varíola major
b) varíola minor (alastrim)
c) não especificada
Sarampo (35)
Tifo exantemático (39)
Disenterias (27): *a*) bacilar
b) amebiana
c) por outros protozoários
d) não especificada ou devida a outras causas
Erisipela (11)
Poliomielite aguda e polioencefalite aguda (36)
Encefalite infecciosa aguda (letárgica ou epidêmica) (37)
Meningite cérebro-espinhal (meningocócica) (6)
Raiva (38 b)
Tétano (12)
Lepra (23)
Infecção purulenta e septicemia (sem relação com a gravidez parto ou estado puerperal) (24)
Febre amarela (38 a)
Micnses (43)
Outras doenças infecciosas e parasitárias (4, 5, 7, 25, 26, 29, 31, 32, 38 c a f, 39 a 42 44)
Câncer e outros tumores malignos (45 a 55)
Tumores não malignos ou cujo caráter maligno não foi especificado (56 e 57)
Reumatismo crônico e gota (59 e 60)
Diabetes melitus (61)
Alcoolismo agudo ou crônico (77)
Avitaminoses, outras doenças gerais, doenças do sangue e envenenamentos crônicos (58, 62 a 76, 78 e 79)
Meningite não meningocócica (simples) e doenças da medula espinhal (81 e 82)
Lesões intracranianas de origem vascular (83)
Outras doenças do sistema nervoso e dos órgãos dos sentidos (80, 84 a 89)
Doenças do coração (90 a 95)
Outras doenças do aparelho circulatório (96 a 103)
Bronquites (106)
Pneumonias e broncopneumonia (107 a 109)
Outras doenças do aparelho respiratório (104, 105, 110 a 114)
Diarréia e enterite (119 e 120): *a*) diarréia e enterite (abaixo de 2 anos) (119)
b) diarréia, enterite e ulceração intestinal (2 anos e acima) (120)
Apendicite (121)
Doenças do fígado e das vias biliares (124 a 127)
Outras doenças do aparelho digestivo (115 a 118, 122, 123, 128 e 129)
Nefrites (130 a 132)
Outras doenças do aparelho urinário e do aparelho genital (133 a 139)
Septicemia e infecções puerperais (140 e 147)
Outras doenças e acidentes da gravidez, do parto e do estado puerperal (141 a 146, 148 a 150)
Doenças da pele e do tecido celular, dos ossos e dos órgãos da locomoção (151 a 156)
Debilidade congênita, vícios de conformação congênitos, nascimento prematuro e doenças peculiares ao 1.º ano de vida (157 a 161)
Senilidade (162)
Suicídios (163 e 164)
Homicídios (165 a 168)
Acidentes de automóveis (todos os veículos movidos a motor) (170)
Outras mortes violentas ou acidentais, exceto suicídios e homicídios ou acidentes de automóveis (169, 171 a 198)
Causas não especificadas ou mal definidas (199 e 200)

TOTAL

* NOTA — Os números entre parêntesis correspondem aos da Nomenclatura Internacional Detalhada de Causas de Morte.

(*) Dados apenas da Cidade.

— 1946

GRUPOS DE IDADE (anos)

Menores de 1 ano		1–4		5–9		10–14		15–19		20–29		30–39		40–49		50–59		60 +		Ignorada		TOTAL		
M	F	M	F	M	F	M	F	M	F	M	F	M	F	M	F	M	F	M	F	M	F	M	F	Geral
—	—	—	—	—	1	1	—	—	1	2	1	1	—	2	—	—	—	1	—	—	—	7	3	10
—	—	—	—	—	—	—	—	—	—	—	—	—	—	—	—	—	—	—	—	—	—	—	—	—
—	—	—	—	—	—	—	—	—	—	—	—	—	—	—	—	—	—	—	—	—	—	—	—	—
—	—	—	3	—	1	—	—	—	—	—	—	—	—	—	—	—	—	—	—	—	—	—	4	4
2	1	4	—	—	—	—	—	—	—	—	—	—	—	—	—	—	—	—	—	—	—	6	1	7
—	1	2	2	1	3	3	3	18	16	33	37	24	22	31	12	19	5	7	—	—	—	138	101	239
—	—	—	1	—	—	—	—	—	—	1	—	—	—	—	—	—	—	—	—	—	—	1	1	2
—	—	—	1	—	—	—	1	—	1	3	2	3	—	1	1	—	1	—	1	—	—	7	8	15
4	1	1	—	—	—	—	—	1	—	1	2	3	—	8	1	2	2	2	—	—	—	22	6	28
2	3	2	2	—	—	—	—	—	—	—	1	1	—	—	1	—	—	—	—	—	—	5	7	12
—	—	—	—	—	—	—	—	—	—	—	—	—	—	—	—	—	—	—	—	—	—	—	—	—
—	—	—	—	—	—	—	—	—	—	—	—	—	—	—	—	—	—	—	—	—	—	—	—	—
—	—	—	—	—	—	—	—	—	—	—	—	—	—	—	—	—	—	—	—	—	—	—	—	—
—	—	—	—	—	—	—	—	—	—	—	—	—	—	—	—	—	—	—	—	—	—	—	—	—
—	—	1	1	1	—	—	—	—	—	—	1	—	—	—	—	—	—	1	—	—	—	3	2	5
—	—	—	—	—	—	—	—	—	—	—	—	—	1	—	—	—	1	1	—	—	—	1	2	3
—	—	—	—	—	—	—	—	—	—	—	1	—	—	—	—	—	—	—	—	—	—	—	1	1
2	4	2	2	—	1	—	—	2	1	1	—	—	—	2	3	3	1	1	3	—	—	13	15	28
—	—	—	—	—	—	—	—	—	—	—	—	—	—	—	—	1	—	—	—	—	—	1	—	1
—	—	—	—	—	—	—	—	—	—	—	—	—	—	—	—	—	—	—	—	—	—	—	—	—
—	—	—	—	—	—	—	—	—	—	1	—	—	—	—	—	—	—	—	—	—	—	1	—	1
—	—	—	—	—	—	—	—	—	—	—	—	—	—	—	—	—	—	—	—	—	—	—	—	—
—	—	—	—	—	—	—	—	—	—	—	—	—	—	—	—	—	—	—	—	—	—	—	—	—
1	—	—	—	—	—	1	1	—	—	—	—	—	—	—	—	—	—	—	—	—	—	2	1	3
—	—	—	—	—	—	—	—	—	—	—	—	—	—	—	—	—	—	—	—	—	—	—	—	—
—	2	—	—	—	—	—	—	—	1	—	1	—	1	—	—	—	—	1	1	—	—	1	6	7
—	—	—	—	—	—	—	—	—	—	—	—	—	—	—	—	—	—	—	—	—	—	—	—	—
—	—	—	—	—	—	—	—	—	—	—	—	—	—	—	—	—	—	—	—	—	—	—	—	—
1	2	13	12	3	1	—	1	—	1	2	2	—	—	4	—	2	—	—	—	—	—	25	19	44
—	—	—	—	—	—	—	—	—	—	1	—	3	4	1	2	7	3	7	4	—	—	19	13	32
—	1	—	—	—	—	—	—	—	1	—	—	—	2	1	—	2	—	1	1	—	—	4	5	9
—	—	—	—	—	—	—	—	—	—	—	—	—	—	1	—	—	—	—	—	—	—	1	—	1
—	—	—	—	—	—	—	—	—	—	—	—	—	—	—	4	—	1	2	—	—	—	2	5	7
—	—	—	—	—	—	—	—	—	—	—	—	2	—	—	—	1	—	—	—	—	—	3	—	13
—	—	2	2	—	2	—	—	1	1	—	—	1	2	1	—	—	—	1	—	—	—	6	7	7
3	1	—	—	—	1	—	—	—	—	—	—	—	—	2	—	—	—	—	—	—	—	5	2	3
—	—	—	—	—	—	—	—	—	—	—	1	—	—	3	—	1	2	9	4	—	—	13	7	20
—	—	—	—	1	—	—	—	3	2	3	3	3	3	1	—	1	—	—	1	—	—	12	9	21
—	—	—	—	—	—	—	—	1	1	2	3	2	1	7	4	9	7	24	3	—	—	45	19	64
—	—	—	—	—	—	—	—	—	—	—	—	—	—	1	—	5	1	17	29	—	—	23	30	53
4	—	1	—	1	—	—	—	—	—	—	1	—	—	—	—	—	—	1	—	—	—	7	1	8
5	7	5	5	1	1	—	1	2	1	6	3	3	2	3	—	3	—	—	1	—	—	28	21	49
—	—	—	1	—	—	—	—	—	2	2	3	1	—	2	3	4	1	1	1	—	—	10	11	21
33	21	15	9	—	—	—	—	—	—	—	—	—	—	—	—	—	—	—	—	—	—	48	30	78
—	—	4	8	1	2	—	—	1	—	—	—	—	1	—	—	—	—	—	—	—	—	6	11	17
—	—	—	—	—	—	—	—	1	—	—	1	—	—	—	—	—	—	—	—	—	—	1	1	2
—	—	1	—	—	—	—	—	—	1	4	2	4	—	4	2	2	3	2	—	—	—	17	8	25
1	2	—	1	—	—	—	—	1	—	3	—	3	2	2	2	2	1	3	—	—	—	15	8	23
—	—	1	2	—	—	—	—	—	4	1	5	3	6	8	5	10	5	11	15	1	1	35	43	78
5	2	2	4	—	1	1	—	—	1	1	5	4	1	4	3	—	—	2	1	—	—	19	18	37
—	—	—	—	—	—	—	—	—	1	—	5	—	—	—	1	—	—	—	—	—	—	—	7	7
—	—	—	—	—	—	—	—	—	2	—	4	—	4	—	1	—	—	—	—	—	—	—	11	11
—	—	1	—	—	—	—	—	1	—	1	—	—	1	1	—	1	—	—	—	—	—	5	1	6
15	12	—	—	—	—	—	—	—	—	—	—	—	—	—	—	—	—	—	—	—	—	15	12	27
—	—	—	—	—	—	—	—	—	—	—	—	—	—	—	—	—	—	1	1	—	—	1	1	2
—	—	—	—	—	—	—	—	1	—	—	4	1	1	2	—	—	—	—	—	—	—	3	6	9
—	—	—	—	—	—	—	—	—	—	2	—	1	—	—	—	—	—	—	—	—	—	3	—	3
—	—	—	1	—	—	—	1	—	—	2	—	—	—	2	—	1	—	—	—	—	—	5	2	7
—	—	2	4	2	1	—	—	3	—	2	2	4	3	—	—	2	—	1	—	—	—	16	10	26
16	16	10	9	—	2	—	1	4	—	7	2	7	2	4	3	4	3	8	4	—	2	60	44	104
94	76	69	70	11	17	6	9	39	39	81	92	74	59	98	48	82	37	105	70	1	3	660	520	1 180

NITERÓI

FATOS VITAIS

NASCIDOS VIVOS	
NASCIDOS MORTOS	
ÓBITOS DE MENORES DE 1 ANO	
TOTAL DE ÓBITOS	

CAUSAS DE MORTE

Febres tifóide e paratifóides (1 e 2)	
Peste (3)	
Escarlatina (8)	
Coqueluche (9)	
Difteria (10)	
Tuberculose do aparelho respiratório (13)	
Outras tuberculoses (14 a 22)	
Malária (28)	
Sífilis (30)	
Gripe (33)	
Varíola (34): *a*) varíola maior	
b) varíola minor (alastrim)	
c) não especificada	
Sarampo (35)	
Tifo exantemático (39)	
Disenterias (27): *a*) bacilar	
b) amebiana	
c) por outros protozoarios	
d) não especificada ou devida a outras causas	
Erisipela (11)	
Polimioelite aguda e polioencefalite aguda (36)	
Encefalite infecciosa aguda (letárgica ou epidêmica) (37)	
Meningite cérebro-espinhal (meningocócica) (6)	
Raiva (38 b)	
Tétano (12)	
Lepra (23)	
Infecção purulenta e septicemia (sem relação com a gravidez parto ou estado puerperal) (24)	
Febre amarela (38 a)	
Micoses (43)	
Outras doenças infecciosas e parasitárias (4, 5, 7, 25, 26, 29, 31, 32, 38 c a f, 39 a 42, 44)	
Câncer e outros tumores malignos (45 a 55)	
Tumores não malignos ou cujo caráter maligno não foi especificado (56 e 57)	
Reumatismo crônico e gota (59 e 60)	
Diabetes melitus (61)	
Alcoolismo agudo ou crônico (77)	
Avitaminoses, outras doenças gerais, doenças do sangue e envenenamentos crônicos (58, 62 a 76, 78 e 79)	
Meningite não meningocócica (simples) e doenças da medula espinhal (81 e 82)	
Lesões intracranianas de origem vascular (83)	
Outras doenças do sistema nervoso e dos órgãos dos sentidos (80, 84 a 89)	
Doenças do coração (90 a 95)	
Outras doenças do aparelho circulatório (96 a 103)	
Bronquites (106)	
Pneumonias e broncopneumonia (107 a 109)	
Outras doenças do aparelho respiratório (104, 105, 110 a 114)	
Diarréia e enterite (119 e 120): *a*) diarréia e enterite (abaixo de 2 anos) (119)	
b) diarréia, enterite e ulceração intestinal (2 anos e acima) (120)	
Apendicite (121)	
Doenças do fígado e das vias biliares (124 a 127)	
Outras doenças do aparelho digestivo (115 a 118, 122, 123, 128 e 129)	
Nefrites (130 a 132)	
Outras doenças do aparelho urinário e do aparelho genital (133 a 139)	
Septicemia e infecções puerperais (140 e 147)	
Outras doenças e acidentes da gravidez, do parto e do estado puerperal (141 a 146, 148 a 150)	
Doenças da pele e do tecido celular, dos ossos e dos órgãos da locomoção (151 a 156)	
Debilidade congênita, vícios de conformação congênitos, nascimento prematuro e doenças peculiares ao 1.º ano de vida (157 a 161)	
Senilidade (162)	
Suicídios (163 e 164)	
Homicídios (165 a 168)	
Acidentes de automóveis (todos os veículos movidos a motor) (170)	
Outras mortes violentas ou acidentais, exceto suicídios e homicídios ou acidentes de automóveis (169, 171 a 198)	
Causas não especificadas ou mal definidas (199 e 200)	

NOTA — Os números entre parêntesis correspondem aos da Nomenclatura Internacional Detalhada de Causas de Morte.

— 1942

JANEIRO	FEVEREIRO	MARÇO	ABRIL	MAIO	JUNHO	JULHO	AGOSTO	SETEMBRO	OUTUBRO	NOVEMBRO	DEZEMBRO	TOTAL
146	233	305	305	320	285	322	304	255	283	228	295	3 281
19	24	20	29	34	19	27	21	20	23	18	17	271
42	45	53	52	45	47	48	46	39	42	52	43	554
217	189	237	218	226	249	241	228	222	231	216	224	2 698
6	—	5	—	—	2	—	2	2	3	—	—	20
—	—	—	—	—	—	—	—	—	—	—	—	—
—	—	—	—	—	—	—	—	—	—	—	—	—
7	2	4	1	2	—	2	4	3	2	2	5	34
3	1	1	2	2	1	2	—	—	2	2	—	16
31	29	37	27	44	38	32	44	34	46	42	41	445
1	—	1	2	2	—	—	3	1	1	1	2	14
2	1	1	—	1	—	—	1	1	—	1	1	9
4	3	6	6	7	6	9	9	13	4	3	8	78
3	5	—	7	5	7	5	6	7	10	2	2	59
—	—	—	—	—	—	—	—	—	—	—	—	—
—	—	—	—	—	—	—	—	—	—	—	—	—
—	—	—	—	—	—	—	—	—	—	—	—	—
4	9	4	5	1	3	1	1	2	1	1	1	33
—	—	—	—	—	—	—	—	—	—	—	—	—
1	1	2	—	1	1	1	1	1	—	3	1	13
1	—	2	—	—	1	2	—	1	2	1	1	11
—	—	—	—	—	1	—	—	—	—	—	—	1
—	—	1	1	—	—	1	—	2	—	—	—	5
—	—	—	—	—	—	—	—	1	—	—	—	1
—	—	—	—	—	—	—	—	—	—	—	—	—
—	—	—	—	—	—	—	—	—	—	—	—	—
—	—	—	—	—	—	—	—	—	—	—	—	—
—	—	1	—	—	—	—	—	—	—	—	—	1
2	1	1	2	—	1	2	—	—	3	1	1	14
—	—	—	—	—	—	—	—	—	—	—	—	—
3	1	1	1	2	2	—	—	1	1	—	2	14
—	—	—	—	—	—	—	—	—	—	—	—	—
1	—	—	—	—	—	—	—	—	—	—	—	1
4	3	3	5	—	3	5	4	2	2	4	1	36
6	6	7	5	10	7	14	10	7	8	7	11	98
—	—	—	—	—	—	—	—	—	—	1	1	2
—	—	—	—	—	—	1	1	—	—	—	—	2
1	1	2	2	1	1	—	4	1	—	1	1	15
—	—	—	1	—	—	2	—	—	1	—	1	5
3	—	—	2	4	4	1	2	2	1	2	3	24
2	1	—	—	1	1	—	3	1	—	1	1	11
7	3	4	4	7	9	4	4	11	6	8	6	73
1	3	7	6	6	5	1	3	6	3	2	8	51
16	11	17	16	10	26	27	14	24	13	12	12	198
6	4	9	11	11	13	14	9	11	7	11	6	112
—	—	1	2	—	—	4	2	1	—	—	—	10
28	21	18	22	24	32	28	16	23	27	26	21	286
2	5	5	9	2	4	7	4	1	4	5	5	53
21	28	28	20	29	25	17	26	17	22	28	24	285
14	8	7	9	14	5	11	9	6	2	5	6	96
1	1	1	—	—	—	—	2	—	2	—	1	8
2	3	4	5	3	6	3	1	5	4	3	3	42
3	2	6	1	3	4	4	1	2	2	3	1	32
12	12	23	16	9	20	17	13	15	19	16	20	192
2	—	—	2	3	2	—	—	—	1	1	2	13
—	—	1	—	1	1	—	2	—	5	—	—	10
2	1	—	1	1	2	3	3	1	1	1	1	17
1	2	2	1	—	—	—	2	2	—	1	1	12
6	11	13	14	10	5	12	12	5	7	12	12	119
—	—	—	—	1	2	1	2	1	1	1	4	13
1	1	2	2	—	—	—	1	4	—	1	2	14
—	—	1	1	—	—	—	—	—	2	1	—	5
—	—	—	—	—	1	—	—	—	—	—	—	1
3	3	3	4	6	1	2	3	2	4	1	3	35
4	6	6	3	3	7	6	4	3	12	3	2	59

NITERÓI

CAUSAS DE MORTE

Febres tifóide e paratifóides (1 e 2)
Peste (3)
Escarlatina (8)
Coqueluche (9)
Difteria (10)
Tuberculose do aparelho respiratório (13)
Outras tuberculoses (14 a 22)
Malária (28)
Sífilis (30)
Gripe (33)
Varíola (34): *a*) varíola major
b) varíola minor (alastrim)
c) não especificada
Sarampo (35)
Tifo exantemático (39)
Disenterias (27): *a*) bacilar
b) amebiana
c) por outros protozoarios
d) não especificada ou devida a outras causas
Erisipela (11)
Poliomielite aguda e polioencefalite aguda (36)
Encefalite infecciosa aguda (letárgica ou epidêmica) (37)
Meningite cérebro-espinhal (meningocócica) (6)
Raiva (38 b)
Tétano (12)
Lepra (23)
Infecção purulenta e septicemia (sem relação com a gravidez parto ou estado puerperal) (24)
Febre amarela (38 a)
Micoses (43)
Outras doenças infecciosas e parasitárias (4, 5, 7, 25, 26, 29, 31, 32, 38 c a f, 39 a 42, 44)
Câncer e outros tumores malignos (45 a 55)
Tumores não malignos ou cujo caráter maligno não foi especificado (56 e 57)
Reumatismo crônico e gota (59 e 60)
Diabetes mellitus (61)
Alcoolismo agudo ou crônico (77)
Avitaminoses, outras doenças gerais, doenças do sangue e envenenamentos crônicos (58, 62 a 76, 78 e 79)
Meningite não meningocócica (simples) e doenças da medula espinhal (81 e 82)
Lesões intracranianas de origem vascular (83)
Outras doenças do sistema nervoso e dos órgãos dos sentidos (80, 84 a 89)
Doenças do coração (90 a 95)
Outras doenças do aparelho circulatório (96 a 103)
Bronquites (106)
Pneumonias e broncopneumonia (107 a 109)
Outras doenças do aparelho respiratório (104, 105, 110 a 114)
Diarréia e enterite (119 e 120): *a*) diarréia e enterite (abaixo de 2 anos) (119)
b) diarréia, enterite e ulceração intestinal (2 anos e acima) (120)
Apendicite (121)
Doenças do fígado e das vias biliares (124 a 127)
Outras doenças do aparelho digestivo (115 a 118, 122, 123, 128 e 129)
Nefrites (130 a 132)
Outras doenças do aparelho urinário e do aparelho genital (133 a 139)
Septicemia e infecções puerperais (140 e 147)
Outras doenças e acidentes da gravidez, do parto e do estado puerperal (141 a 146, 148 a 150)
Doenças da pele e do tecido celular, dos ossos e dos órgãos da locomoção (151 a 156)
Debilidade congênita, vícios de conformação congênitos, nascimento prematuro e doenças peculiares ao 1.º ano de vida (157 a 161)
Senilidade (162)
Suicídios (163 e 164)
Homicídios (165 a 168)
Acidentes de automóveis (todos os veículos movidos a motor) (170)
Outras mortes violentas ou acidentais, exceto suicídios e homicídios ou acidentes de automóveis (169, 171 a 198)
Causas não especificadas ou mal definidas (199 e 200)

TOTAL

NOTA — Os números entre parêntesis correspondem aos da Nomenclatura Internacional Detalhada de Causas de Morte.

— 1942

GRUPOS DE IDADE (anos)

Menores de 1 ano		1–4		5–9		10–14		15–19		20–29		30–39		40–49		50–59		60 +		Ignorada		TOTAL		
M	F	M	F	M	F	M	F	M	F	M	F	M	F	M	F	M	F	M	F	M	F	M	F	Geral
—	—	—	—	—	2	—	2	1	1	7	1	1	—	2	2	—	—	1	—	—	—	12	8	20
—	—	—	—	—	—	—	—	—	—	—	—	—	—	—	—	—	—	—	—	—	—	—	—	—
—	—	—	—	—	—	—	—	—	—	—	—	—	—	—	—	—	—	—	—	—	—	—	—	—
6	9	8	11	—	—	—	—	—	—	—	—	—	—	—	—	—	—	—	—	—	—	14	20	34
3	—	6	6	—	1	—	—	—	—	—	—	—	—	—	—	—	—	—	—	—	—	9	7	16
2	4	8	13	2	2	1	3	21	19	70	61	69	35	50	21	28	15	12	7	2	—	265	180	445
1	1	3	1	1	2	1	—	1	—	—	1	—	—	—	1	1	—	—	—	—	—	8	6	14
—	—	3	—	—	—	—	—	—	—	3	—	—	—	—	—	3	—	1	—	—	—	9	—	9
20	19	1	3	—	—	—	—	—	1	—	1	10	3	3	2	8	—	3	3	1	—	46	32	78
13	10	12	8	2	—	—	1	1	—	1	—	2	—	—	2	3	—	1	3	—	—	35	24	59
—	—	—	—	—	—	—	—	—	—	—	—	—	—	—	—	—	—	—	—	—	—	—	—	—
—	—	—	—	—	—	—	—	—	—	—	—	—	—	—	—	—	—	—	—	—	—	—	—	—
—	—	—	—	—	—	—	—	—	—	—	—	—	—	—	—	—	—	—	—	—	—	—	—	—
4	4	12	8	—	4	—	—	—	—	—	1	—	—	—	—	—	—	—	—	—	—	16	17	33
—	—	—	—	—	—	—	—	—	—	—	—	—	—	—	—	—	—	—	—	—	—	—	—	—
1	—	4	2	—	1	2	—	—	—	—	—	1	—	—	—	—	—	—	—	2	—	10	3	13
—	1	2	2	—	—	2	—	—	—	1	—	—	—	—	—	1	—	—	1	1	—	7	4	11
—	—	—	—	1	—	—	—	—	—	—	—	—	—	—	—	—	—	—	—	—	—	1	—	1
—	—	1	1	—	—	—	—	—	—	—	—	1	—	1	—	—	—	—	1	—	—	3	2	5
—	—	—	—	—	—	—	—	—	—	—	—	—	—	—	—	—	—	—	1	—	—	—	1	1
—	—	—	—	—	—	—	—	—	—	—	—	—	—	—	—	—	—	—	—	—	—	—	—	—
—	—	—	—	—	—	—	—	—	—	—	—	—	—	—	—	—	—	—	—	—	—	—	—	—
—	—	—	—	—	—	—	—	—	—	—	—	—	—	—	—	—	—	—	—	—	—	—	—	—
—	—	—	—	—	—	1	—	—	—	—	—	—	—	—	—	—	—	—	—	—	—	1	—	1
7	2	—	—	1	—	—	—	—	—	1	—	—	—	1	—	1	1	—	—	—	—	11	3	14
—	—	—	—	—	—	—	—	—	—	—	—	—	—	—	—	—	—	—	—	—	—	—	—	—
1	3	—	1	1	—	—	—	—	1	1	—	3	—	1	1	1	—	—	—	—	—	8	6	14
—	—	—	—	—	—	—	—	—	—	—	—	—	—	—	—	—	—	—	—	—	—	—	—	—
—	—	—	—	—	—	—	—	—	—	—	—	1	—	—	—	—	—	—	—	—	—	1	—	1
—	3	5	14	2	2	2	1	—	1	—	1	1	—	—	2	1	—	—	—	—	1	11	25	36
—	—	1	—	—	—	1	—	1	—	3	—	6	7	5	3	12	12	24	23	—	—	53	45	98
—	—	—	—	—	—	—	—	—	—	—	—	—	—	—	1	—	1	—	—	—	—	—	2	2
—	—	—	—	—	—	—	—	—	1	—	—	—	—	—	—	—	—	—	1	—	—	—	2	2
—	—	—	—	—	—	—	—	—	1	—	2	—	—	—	2	1	—	2	7	—	—	3	12	15
—	—	—	—	—	—	—	—	—	—	—	—	2	—	2	—	1	—	—	—	—	—	5	—	5
—	—	5	4	—	1	—	1	—	—	1	1	—	2	1	2	—	1	1	3	—	1	8	16	24
—	5	4	1	—	—	—	—	—	—	—	—	—	—	1	—	—	—	—	—	—	—	5	6	11
2	—	—	—	—	—	1	—	—	—	1	—	2	1	5	4	9	5	20	22	—	1	40	33	73
1	1	1	2	—	2	1	—	1	3	3	8	3	6	5	3	3	—	4	3	—	1	22	29	51
1	1	—	2	1	3	1	—	2	2	6	4	12	11	20	10	22	12	43	40	4	1	112	86	198
—	—	—	—	—	—	—	—	—	—	1	—	1	1	3	—	13	4	33	54	2	—	53	59	112
1	4	1	2	—	—	—	—	—	—	—	—	—	—	—	—	—	—	1	1	—	—	3	7	10
62	43	56	45	9	2	1	1	5	4	5	4	6	8	9	2	2	2	12	5	3	—	170	116	286
1	3	—	3	—	1	—	—	—	4	5	4	2	1	5	6	5	3	5	3	2	—	25	28	53
98	81	51	55	—	—	—	—	—	—	—	—	—	—	—	—	—	—	—	—	—	—	149	136	285
—	—	32	34	9	3	1	1	—	—	—	—	2	—	1	—	1	2	1	9	—	—	47	49	96
—	—	—	—	2	—	—	—	1	1	1	1	—	—	2	—	—	—	—	—	—	—	6	2	8
—	—	3	—	—	1	—	—	2	—	2	2	3	2	9	1	5	3	3	6	—	—	27	15	42
2	2	2	1	—	1	—	—	—	—	4	1	—	3	4	1	2	1	5	3	—	—	19	13	32
—	2	10	11	2	4	3	4	—	1	8	6	9	1	17	8	24	14	37	30	—	1	110	82	192
1	1	1	—	—	—	—	—	—	1	1	1	—	1	—	2	—	1	3	—	—	—	6	7	13
—	—	—	—	—	—	—	—	—	1	—	4	—	4	—	1	—	—	—	—	—	—	—	10	10
—	—	—	—	—	—	—	—	—	3	—	5	—	7	—	2	—	—	—	—	—	—	—	17	17
4	1	—	—	—	—	—	—	—	—	1	—	—	1	—	—	2	1	—	2	—	—	7	5	12
68	51	—	—	—	—	—	—	—	—	—	—	—	—	—	—	—	—	—	—	—	—	68	51	119
—	—	—	—	—	—	—	—	—	—	—	—	—	—	—	—	—	—	5	6	1	1	6	7	13
—	—	—	—	—	—	—	—	—	—	—	4	1	—	5	—	2	1	1	—	—	—	9	5	14
—	—	—	—	—	—	—	—	—	—	1	—	1	—	1	1	—	—	1	—	—	—	4	1	5
—	—	—	—	—	—	—	—	—	—	—	—	—	—	—	—	1	—	—	—	—	—	1	—	1
—	1	2	2	2	1	2	—	3	1	2	—	7	—	5	—	1	1	5	—	—	—	29	6	35
3	—	3	2	—	—	2	—	2	—	9	—	11	2	11	1	4	—	2	6	1	—	48	11	59
302	252	237	234	35	33	22	14	41	46	138	113	157	96	169	81	156	80	226	240	19	7	1 502	1 196	2 698

NITERÓI

FATOS VITAIS

NASCIDOS VIVOS.....
NASCIDOS MORTOS.....
ÓBITOS DE MENORES DE 1 ANO.....
TOTAL DE ÓBITOS.....

CAUSAS DE MORTE

Febres tifóide e paratifóides (1 e 2).....
Peste (3).....
Escarlatina (8).....
Coqueluche (9).....
Difteria (10).....
Tuberculose do aparelho respiratório (13).....
Outras tuberculoses (14 a 22).....
Malária (28).....
Sífilis (30).....
Gripe (33).....
Varíola (34): *a*) varíola major.....
b) varíola minor (alastrim).....
c) não especificada.....
Sarampo (35).....
Tifo exantemático (39).....
Disenterias (27): *a*) bacilar.....
b) amebiana.....
c) por outros protozoarios.....
d) não especificada ou devida a outras causas.....
Erisipela (11).....
Poliomielite aguda e polioencefalite aguda (36).....
Encefalite infecciosa aguda (letárgica ou epidêmica) (37).....
Meningite cérebro-espinhal (meningocócica) (6).....
Raiva (38 b).....
Tétano (12).....
Lepra (23).....
Infecção purulenta e septicemia (sem relação com a gravidez parto ou estado puerperal) (24).....
Febre amarela (38 a).....
Micoses (43).....
Outras doenças infecciosas e parasitárias (4, 5, 7, 25, 26, 29, 31, 32, 38 c a f, 39 a 42, 44).....
Câncer e outros tumores malignos (45 a 55).....
Tumores não malignos ou cujo caráter maligno não foi especificado (56 e 57).....
Reumatismo crônico e gota (59 e 60).....
Diabetes melitus (61).....
Alcoolismo agudo ou crônico (77).....
Avitaminoses, outras doenças gerais, doenças do sangue e envenenamentos crônicos (58, 62 a 76, 78 e 79).....
Meningite não meningocócica (simples) e doenças da medula espinhal (81 e 82).....
Lesões intracranianas de origem vascular (83).....
Outras doenças do sistema nervoso e dos órgãos dos sentidos (80, 84 a 89).....
Doenças do coração (90 a 96).....
Outras doenças do aparelho circulatório (96 a 103).....
Bronquites (106).....
Pneumonias e broncopneumonia (107 a 109).....
Outras doenças do aparelho respiratório (104, 105, 110 a 114).....
Diarréia e enterite (119 e 120): *a*) diarréia e enterite (abaixo de 2 anos) (119).....
b) diarréia, enterite e ulceração intestinal (2 anos e acima) (120).....
Apendicite (121).....
Doenças do fígado e das vias biliares (124 a 127).....
Outras doenças do aparelho digestivo (115 a 118, 122, 123, 128 e 129).....
Nefrites (130 a 132).....
Outras doenças do aparelho urinário e do aparelho genital (133 a 139).....
Septicemia e infecções puerperais (140 e 147).....
Outras doenças e acidentes da gravidez, do parto e do estado puerperal (141 a 146, 148 a 150).....
Doenças da pele e do tecido celular, dos ossos e dos órgãos da locomoção (151 a 156).....
Debilidade congênita, vícios de conformação congênitos, nascimento prematuro e doenças peculiares ao 1.º ano de vida (157 a 161).....
Senilidade (162).....
Suicídios (163 e 164).....
Homicídios (165 a 168).....
Acidentes de automóveis (todos os veículos movidos a motor) (170).....
Outras mortes violentas ou acidentais, exceto suicídios e homicídios ou acidentes de automóveis (169, 171 a 198).....
Causas não especificadas ou mal definidas (199 e 200).....

NOTA — Os números entre parêntesis correspondem aos da Nomenclatura Internacional Detalhada de Causas de Morte.

— 1944

JANEIRO	FEVEREIRO	MARÇO	ABRIL	MAIO	JUNHO	JULHO	AGOSTO	SETEMBRO	OUTUBRO	NOVEMBRO	DEZEMBRO	TOTAL
75	88	109	68	100	82	94	82	74	148	116	71	1 107
9	13	9	12	10	5	11	5	16	8	10	12	120
16	21	15	22	17	17	14	8	12	16	8	19	185
120	113	99	125	134	105	97	96	94	90	90	111	1 274
4	4	1	—	—	—	—	1	—	3	2	—	15
—	—	—	—	—	—	—	—	—	—	—	—	—
—	—	—	—	—	—	—	—	—	—	—	—	—
5	2	4	3	3	1	3	—	1	—	—	—	22
1	—	1	1	1	—	—	—	2	—	1	2	9
14	23	16	12	19	22	18	17	21	15	19	26	222
1	1	2	—	—	—	1	—	1	—	—	—	6
10	6	3	6	5	6	1	1	2	1	2	1	44
1	2	2	2	4	2	1	5	1	3	1	2	26
4	—	1	2	2	1	1	2	1	—	—	—	14
—	—	—	—	—	—	—	—	—	—	—	—	—
—	1	—	—	—	—	—	—	—	—	1	—	2
—	—	—	—	—	—	—	—	—	—	—	—	—
4	4	2	—	—	—	—	—	—	—	—	—	10
—	—	—	—	—	—	—	—	—	—	—	—	—
1	—	—	—	2	—	—	—	—	—	—	3	6
—	1	1	—	1	—	—	—	1	2	—	—	6
—	—	—	—	2	1	—	—	—	—	—	—	3
7	1	1	5	5	7	3	3	1	4	1	2	40
—	—	—	1	—	1	—	—	—	—	—	—	2
—	—	—	—	—	—	—	—	—	—	—	—	—
—	—	—	—	—	—	—	—	—	—	—	—	—
—	1	—	—	—	—	—	—	—	—	—	—	1
—	—	1	—	—	1	—	—	—	—	—	—	2
—	1	1	1	—	—	1	—	1	1	2	1	9
—	—	—	—	—	—	—	—	—	—	—	—	—
2	1	1	—	—	—	1	4	2	3	—	1	15
—	—	—	—	—	—	—	—	—	—	—	—	—
—	—	—	—	—	—	—	—	—	—	—	—	—
5	3	2	5	6	3	2	2	2	4	1	2	37
—	1	1	3	1	1	2	2	2	1	3	4	21
—	—	1	1	—	1	—	—	—	—	1	—	4
—	—	1	—	—	—	—	—	—	—	—	—	1
1	—	—	—	1	1	1	—	1	—	1	1	7
—	1	1	—	—	—	—	—	—	—	—	1	3
1	3	—	1	—	—	2	—	1	2	2	3	15
—	—	—	—	2	1	—	—	1	3	—	—	7
—	1	3	2	1	—	3	1	3	1	1	1	17
—	—	—	3	2	1	1	2	2	—	2	1	14
6	4	4	9	12	6	8	9	9	10	9	5	91
3	2	1	4	8	2	4	7	3	3	7	3	47
1	1	—	—	—	1	—	—	—	—	—	—	3
3	3	5	3	5	4	4	3	3	4	1	2	40
2	1	2	2	4	2	4	6	1	2	—	2	28
6	8	8	12	8	10	4	4	6	6	7	10	89
5	1	2	4	1	1	5	—	—	1	2	2	24
—	—	—	1	—	—	—	—	—	—	1	—	2
3	1	2	2	1	2	2	7	5	2	4	—	31
2	2	3	4	3	1	2	1	2	3	1	1	25
9	10	8	16	11	10	10	8	3	5	5	7	102
—	3	1	6	5	4	—	2	4	—	—	3	28
1	—	—	—	—	1	1	—	—	—	1	1	5
1	1	—	—	1	—	—	1	1	2	1	1	9
—	—	1	2	1	—	—	2	—	—	—	—	6
3	3	3	1	5	4	2	1	4	3	—	2	33
—	1	1	—	—	—	—	—	—	—	—	—	2
—	—	—	—	1	1	—	—	—	—	—	—	2
1	1	1	1	1	1	—	1	—	—	1	1	9
—	—	—	1	—	—	—	—	—	1	—	—	2
2	4	6	2	—	1	3	—	1	2	1	3	25
11	8	5	7	10	4	7	4	6	3	9	17	91

VITÓRIA (*)

CAUSAS DE MORTE

Febres tifóide e paratifóides (1 e 2)	
Peste (3)	
Escarlatina (8)	
Coqueluche (9)	
Difteria (10)	
Tuberculose do aparelho respiratório (13)	
Outras tuberculoses (14 a 22)	
Malária (28)	
Sífilis (30)	
Gripe (33)	
Varíola (34): *a*) varíola major	
b) varíola minor (alastrim)	
c) não especificada	
Sarampo (35)	
Tifo exantemático (39)	
Disenterias (27): *a*) bacilar	
b) amebiana	
c) por outros protozoarios	
d) não especificada ou devida a outras causas	
Erisipela (11)	
Poliomielite aguda e polioencefalite aguda (36)	
Encefalite infecciosa aguda (letárgica ou epidêmica) (37)	
Meningite cérebro-espinhal (meningocócica) (6)	
Raiva (38 b)	
Tétano (12)	
Lepra (23)	
Infecção purulenta e septicemia (sem relação com a gravidez parto ou estado puerperal) (24)	
Febre amarela (38 a)	
Micoses (43)	
Outras doenças infecciosas e parasitárias (4, 5, 7, 25, 26, 29, 31, 32, 38 c a f, 39 a 42, 44)	
Câncer e outros tumores malignos (45 a 55)	
Tumores não malignos ou cujo caráter maligno não foi especificado (56 e 57)	
Reumatismo crônico e gota (59 e 60)	
Diabetes melitus (61)	
Alcoolismo agudo ou crônico (77)	
Avitaminoses, outras doenças gerais, doenças do sangue e envenenamentos crônicos (58, 62 a 76, 78 e 79)	
Meningite não meningocócica (simples) e doenças da medula espinhal (81 e 82)	
Lesões intracranianas de origem vascular (83)	
Outras doenças do sistema nervoso e dos órgãos dos sentidos (80, 84 a 89)	
Doenças do coração (90 a 95)	
Outras doenças do aparelho circulatório (96 a 103)	
Bronquites (106)	
Pneumonias e broncopneumonia (107 a 109)	
Outras doenças do aparelho respiratório (104, 105, 110 a 114)	
Diarréia e enterite (119 e 120): *a*) diarréia e enterite (abaixo de 2 anos) (119)	
b) diarréia, enterite e ulceração intestinal (2 anos e acima) (120)	
Apendicite (121)	
Doenças do fígado e das vias biliares (124 a 127)	
Outras doenças do aparelho digestivo (115 a 118, 122, 123, 128 e 129)	
Nefrites (130 a 132)	
Outras doenças do aparelho urinário e do aparelho genital (133 a 139)	
Septicemia e infecções puerperais (140 e 147)	
Outras doenças e acidentes da gravidez, do parto e do estado puerperal (141 a 146, 148 a 150)	
Doenças da pele e do tecido celular, dos ossos e dos orgãos da locomoção (151 a 156)	
Debilidade congênita, vícios de conformação congênitos, nascimento prematuro e doenças peculiares ao 1.º ano de vida (157 a 161)	
Senilidade (162)	
Suicídios (163 e 164)	
Homicídios (165 a 168)	
Acidentes de automóveis (todos os veículos movidos a motor) (170)	
Outras mortes violentas ou acidentais, exceto suicídios e homicídios ou acidentes de automóveis (169, 171 a 198)	
Causas não especificadas ou mal definidas (199 e 200)	
TOTAL	

NOTA — Os números entre parêntesis correspondem aos da Nomenclatura Internacional Detalhada de Causas de Morte.

(*) Dados apenas da Cidade.

— 1944

GRUPOS DE IDADE (anos)

Menores de 1 ano		1–4		5–9		10–14		15–19		20–29		30–39		40–49		50–59		60 +		Ignorada		TOTAL		
M	F	M	F	M	F	M	F	M	F	M	F	M	F	M	F	M	F	M	F	M	F	M	F	Geral
—	—	—	—	—	2	2	1	—	3	2	—	1	1	—	1	2	—	—	—	—	—	7	8	15
—	—	—	—	—	—	—	—	—	—	—	—	—	—	—	—	—	—	—	—	—	—	—	—	—
—	—	—	—	—	—	—	—	—	—	—	—	—	—	—	—	—	—	—	—	—	—	—	—	—
7	3	3	7	2	—	—	—	—	—	—	—	—	—	—	—	—	—	—	—	—	—	12	10	22
2	—	4	3	—	—	—	—	—	—	—	—	—	—	—	—	—	—	—	—	—	—	6	3	9
—	—	3	5	1	2	3	2	13	12	33	32	38	19	28	7	11	2	9	2	—	—	139	83	222
—	1	2	1	—	1	1	—	—	—	—	—	—	—	—	—	—	—	—	—	—	—	3	3	6
1	1	2	3	4	—	1	2	1	—	8	3	3	—	6	1	3	—	3	2	—	—	32	12	44
6	7	2	1	—	—	1	—	—	—	1	—	1	1	2	—	2	—	2	—	—	—	17	9	26
1	3	4	3	1	—	—	—	1	—	—	—	—	—	—	—	—	—	1	—	—	—	7	7	14
—	—	—	—	—	—	—	—	—	—	—	—	—	—	—	—	—	—	—	—	—	—	—	—	—
—	1	—	—	—	—	—	—	—	—	—	—	—	—	1	—	—	—	—	—	—	—	1	1	2
—	—	—	—	—	—	—	—	—	—	—	—	—	—	—	—	—	—	—	—	—	—	—	—	—
—	—	5	5	—	—	—	—	—	—	—	—	—	—	—	—	—	—	—	—	—	—	5	5	10
—	—	—	—	—	—	—	—	—	—	—	—	—	—	—	—	—	—	—	—	—	—	—	—	—
—	—	1	—	1	—	—	—	—	—	—	1	—	—	—	—	1	—	1	1	—	—	4	2	6
—	—	1	—	—	—	—	—	—	1	—	1	—	2	—	—	—	—	1	—	—	—	2	4	6
—	—	—	2	—	—	1	—	—	—	—	—	—	—	—	—	—	—	—	—	—	—	1	2	3
1	3	9	3	4	—	—	—	1	1	2	—	1	—	5	1	2	—	5	2	—	—	30	10	40
—	1	—	1	—	—	—	—	—	—	—	—	—	—	—	—	—	—	—	—	—	—	—	2	2
—	—	—	—	—	—	—	—	—	—	—	—	—	—	—	—	—	—	—	—	—	—	—	—	—
—	—	—	—	—	—	—	—	—	—	—	—	—	—	—	—	—	—	—	—	—	—	—	—	—
—	—	—	1	—	—	—	—	—	—	—	—	—	—	—	—	—	—	—	—	—	—	—	1	1
—	—	—	—	—	1	1	—	—	—	—	—	—	—	—	—	—	—	—	—	—	—	1	1	2
2	4	—	—	1	—	—	—	—	—	—	—	—	—	1	—	—	—	1	—	—	—	5	4	9
—	—	—	—	—	—	—	—	—	—	—	—	—	—	—	—	—	—	—	—	—	—	—	—	—
1	1	—	2	—	—	1	—	1	—	—	3	1	1	—	2	1	1	—	—	—	—	5	10	15
—	—	—	—	—	—	—	—	—	—	—	—	—	—	—	—	—	—	—	—	—	—	—	—	—
—	—	—	—	—	—	—	—	—	—	—	—	—	—	—	—	—	—	—	—	—	—	—	—	—
2	2	12	9	2	1	—	2	2	2	2	—	1	—	—	—	—	—	—	—	—	—	21	15	37
—	—	—	—	—	—	—	—	—	—	1	1	—	1	5	—	4	1	5	3	—	—	15	6	21
—	—	—	—	—	—	—	—	—	—	—	1	1	1	—	—	—	—	—	1	—	—	1	3	4
—	—	—	—	—	—	—	—	—	—	—	—	—	—	—	—	—	—	1	—	—	—	1	—	1
—	—	—	—	—	—	—	—	—	—	—	—	1	—	1	—	—	—	3	2	—	—	5	2	7
—	—	—	—	—	—	—	—	—	—	—	—	2	—	1	—	—	—	—	—	—	—	3	—	3
—	—	—	—	2	1	—	1	—	1	1	1	—	1	2	1	3	1	—	—	—	—	8	7	15
1	2	1	2	—	—	—	—	—	—	—	—	1	—	—	—	—	—	—	—	—	—	3	4	7
—	—	—	—	—	—	—	—	—	—	—	1	—	—	3	1	2	2	5	3	—	—	10	7	17
1	—	—	—	1	—	1	—	—	2	3	2	—	3	—	—	—	—	1	—	—	—	7	7	14
—	—	1	—	—	—	—	—	—	1	6	3	4	6	12	3	7	6	28	14	—	—	58	33	97
—	—	1	1	—	2	—	—	—	1	1	—	—	—	1	1	2	7	12	17	1	—	18	29	43
1	—	—	1	1	—	—	—	—	—	—	—	—	—	—	—	—	—	—	—	—	—	2	1	1
5	5	10	9	—	1	—	—	1	—	2	1	—	—	1	1	1	1	1	1	—	—	21	19	40
2	1	3	—	1	—	—	—	1	1	1	1	2	1	5	2	3	—	2	2	—	—	20	8	28
32	23	13	21	—	—	—	—	—	—	—	—	—	—	—	—	—	—	—	—	—	—	45	44	89
—	—	10	4	5	1	1	—	—	1	—	—	—	—	—	—	—	—	1	1	—	—	17	7	24
—	—	—	—	—	—	—	1	—	—	1	—	—	—	—	—	—	—	—	—	—	—	1	1	2
—	—	1	—	1	—	1	—	—	—	4	3	3	1	6	4	1	1	4	1	—	—	21	10	31
1	2	1	—	—	1	—	—	—	—	3	1	1	2	4	1	3	1	1	3	—	—	14	11	28
—	—	1	2	1	2	1	—	1	2	4	5	5	11	4	6	16	5	26	10	—	—	59	43	105
1	1	4	3	2	1	1	1	—	—	—	1	2	2	2	1	—	—	4	2	—	—	16	12	22
—	—	—	—	—	—	—	—	—	—	—	3	—	2	—	—	—	—	—	—	—	—	—	5	5
—	—	—	—	—	—	—	—	—	—	—	6	—	3	—	—	—	—	—	—	—	—	—	9	9
1	—	—	1	—	—	—	—	1	—	—	1	—	1	—	—	—	1	—	—	—	—	2	4	6
18	15	—	—	—	—	—	—	—	—	—	—	—	—	—	—	—	—	—	—	—	—	18	15	33
—	—	—	—	—	—	—	—	—	—	—	—	—	—	—	—	—	—	1	1	—	—	1	1	2
—	—	—	—	—	—	—	—	—	—	—	—	1	—	—	—	1	—	—	—	—	—	2	—	2
—	—	—	—	—	—	—	—	1	—	5	—	3	—	—	—	—	—	—	—	—	—	9	—	9
—	—	1	—	—	—	—	—	—	—	—	—	—	—	—	—	—	—	—	1	—	—	1	1	2
—	—	2	3	—	—	—	—	3	—	3	3	1	1	3	1	2	—	2	—	—	1	16	9	25
12	11	11	8	1	—	—	1	1	2	5	6	2	7	3	4	5	2	7	3	—	—	47	44	91
98	87	108	101	31	16	16	11	27	31	88	80	75	67	96	38	72	31	127	72	1	1	739	535	1 274

VITÓRIA (*)

FATOS VITAIS

NASCIDOS VIVOS
NASCIDOS MORTOS
ÓBITOS DE MENORES DE 1 ANO
TOTAL DE ÓBITOS

CAUSAS DE MORTE

Febres tifóide e paratifóides (1 e 2)
Peste (3)
Escarlatina (8)
Coqueluche (9)
Difteria (10)
Tuberculose do aparelho respiratório (13)
Outras tuberculoses (14 a 22)
Malária (28)
Sífilis (30)
Gripe (33)
Varíola (34): *a*) varíola major
b) variola minor (alastrim)
c) não especificada
Sarampo (35)
Tifo exantemático (39)
Disenterias (27): *a*) bacilar
b) amebiana
c) por outros protozoarios
d) não especificada ou devida a outras causas
Erisipela (11)
Poliomielite aguda e polioencefalite aguda (36)
Encefalite infecciosa aguda (letárgica ou epidêmica) (37)
Meningite cérebro-espinhal (meningocócica) (6)
Raiva (38 b)
Tétano (12)
Lepra (23)
Infecção purulenta e septicemia (sem relação com a gravidez parto ou estado puerperal) (24)
Febre amarela (38 a)
Micoses (43)
Outras doenças infecciosas e parasitárias (4, 5, 7, 25, 26, 29, 31, 32, 38 c a f, 39 a 42, 44)
Câncer e outros tumores malignos (45 a 55)
Tumores não malignos ou cujo caráter maligno não foi especificado (56 e 57)
Reumatismo crônico e gota (59 e 60)
Diabetes melitus (61)
Alcoolismo agudo ou crônico (77)
Avitaminoses, outras doenças gerais, doenças dn sangue e envenenamentos crônicos (58, 62 a 76, 78 e 79)
Meningite não meningocócica (simples) e doenças da medula espinhal (81 e 82)
Lesões intracranianas de origem vascular (83)
Outras doenças do sistema nervoso e dos órgãos dos sentidos (80, 84 a 89)
Doenças do coração (90 a 95)
Outras doenças do aparelho circuatório (96 a 105)
Bronquites (106)
Pneumonias e broncopneumonia (107 a 109)
Outras doenças do aparelho respiratório (104, 105, 110 a 114)
Diarréia e enterite (119 e 120): *a*) diarréia e enterite (abaixo de 2 anos) (119)
b) diarréia, enterite e ulceração intestinal (2 anos e acima) (120)
Apendicite (121)
Doenças do fígado e das vias biliares (124 a 127)
Outras doenças do aparelho digestivo (115 a 118, 122, 123, 128 e 129)
Nefrites (130 a 132)
Outras doenças do aparelho urinário e do aparelho genital (133 a 139)
Septicemia e infecções puerperais (140 e 147)
Outras doenças e acidentes da gravidez, do parto e do estado puerperal (141 a 145, 148 a 150)
Doenças da pele e do tecido celular, dos ossos e dos órgãos da locomoção (151 a 156)
Debilidade congênita, vícios de conformação congênitos, nascimento prematuro e doenças peculiares ao 1.º ano de vida (157 a 161)
Senilidade (162)
Suicídios (163 e 164)
Homicídios (165 a 168)
Acidentes de automóveis (todos os veículos movidos a motor) (170)
Outras mortes violentas ou acidentais, exceto suicídios e homicídios ou acidentes de automóveis (169, 171 a 198)
Causas não especificadas ou mal definidas (199 e 200)

NOTA — Os números entre parêntesis correspondem aos da Nomenclatura Internacional Detalhada de Causas de Morte.

(*) Dados apenas da Cidade.

— 1945

JANEIRO	FEVEREIRO	MARÇO	ABRIL	MAIO	JUNHO	JULHO	AGOSTO	SETEMBRO	OUTUBRO	NOVEMBRO	DEZEMBRO	TOTAL
81	80	81	85	95	82	116	153	76	94	86	80	1 109
15	8	17	13	15	9	13	17	13	6	16	13	155
16	10	15	11	14	11	25	22	14	14	7	14	173
97	90	97	99	115	107	140	140	135	121	96	118	1 355
—	2	2	2	—	—	—	—	—	—	1	3	10
—	—	—	—	—	—	—	—	—	—	—	—	—
—	—	—	—	—	—	—	—	—	—	—	—	—
—	1	—	—	—	—	—	1	—	—	—	—	2
—	1	—	—	1	1	2	—	—	2	—	1	8
12	16	17	21	21	13	20	15	19	18	23	29	224
—	—	—	—	—	—	—	1	1	1	—	—	3
5	4	10	6	6	3	1	5	5	5	5	3	58
2	—	—	1	3	2	4	3	5	1	2	2	25
1	—	5	1	2	1	—	6	7	3	—	1	27
—	—	—	—	—	—	—	—	—	—	—	—	—
—	—	—	—	—	—	—	—	—	—	—	—	—
—	—	—	—	—	—	—	—	—	—	—	—	—
—	—	—	—	1	5	9	5	3	3	2	1	29
—	—	—	—	—	—	—	—	—	—	—	—	—
—	2	1	—	—	1	—	1	—	1	—	1	7
—	1	—	—	—	1	—	—	1	—	—	—	3
—	—	—	—	—	—	—	1	—	—	—	—	1
3	1	—	2	3	1	1	3	1	3	4	1	23
—	—	—	—	—	—	—	—	—	—	—	—	—
—	—	—	—	—	—	—	—	—	—	—	—	—
—	—	—	—	—	—	—	—	—	—	—	—	—
—	—	—	—	—	1	—	—	—	—	—	—	1
—	—	—	—	—	—	—	—	—	—	—	—	—
1	—	2	—	1	1	1	—	2	1	1	1	11
—	—	—	—	—	—	—	—	—	—	—	—	—
1	—	—	2	—	1	—	—	—	1	—	2	7
—	—	—	—	—	—	—	—	—	—	—	—	—
—	—	—	—	1	—	—	—	—	—	—	—	1
6	6	5	1	3	4	4	7	7	3	2	8	56
1	4	5	4	3	2	1	4	1	—	2	3	30
—	—	—	—	—	1	—	—	—	—	1	—	2
1	—	1	—	—	—	—	1	1	1	—	—	5
—	—	—	—	—	—	—	—	—	—	—	—	—
—	—	—	—	—	—	—	—	—	1	—	—	1
1	2	—	—	—	—	2	—	1	3	—	1	10
—	1	—	—	—	2	1	1	—	—	—	—	5
1	2	2	2	2	1	—	1	3	—	6	3	23
2	—	3	5	4	2	2	1	1	4	1	4	29
4	5	7	4	5	6	14	12	7	7	2	6	79
8	2	2	4	6	6	8	6	14	5	3	2	66
—	1	—	1	2	—	4	3	1	1	1	1	15
4	3	3	3	3	9	6	6	8	8	7	5	65
2	2	—	—	2	4	1	—	—	2	2	2	17
7	6	5	6	6	9	10	4	7	8	2	5	75
3	1	—	2	3	3	5	1	2	2	1	2	25
—	1	1	—	—	1	1	—	—	—	1	1	6
1	2	4	—	4	—	3	2	3	2	1	4	26
3	2	2	—	2	2	4	2	3	5	2	1	28
7	5	4	9	11	10	6	16	13	13	6	10	110
1	—	1	3	3	—	2	2	4	2	1	4	23
1	1	—	—	—	—	—	1	—	—	—	—	3
—	—	2	2	—	—	2	1	1	—	—	3	11
—	3	1	—	1	—	1	2	—	—	—	—	8
3	1	1	—	3	2	10	9	1	3	2	3	38
—	—	—	—	—	—	2	—	—	—	1	—	3
1	—	—	—	—	—	—	—	1	3	—	1	6
—	—	—	—	—	—	—	1	—	1	1	—	3
—	—	—	—	—	—	—	—	—	1	—	—	1
3	5	2	3	3	5	3	8	2	4	4	2	44
12	7	9	15	10	7	10	8	10	3	9	2	102

VITÓRIA (*)

CAUSAS DE MORTE

Febres tifóide e paratifóides (1 e 2)	
Peste (3)	
Escarlatina (8)	
Coqueluche (9)	
Difteria (10)	
Tuberculose do aparelho respiratório (13)	
Outras tuberculoses (14 a 22)	
Malária (28)	
Sífilis (30)	
Gripe (33)	
Varíola (34): *a*) varíola major	
b) varíola minor (alastrim)	
c) não especificada	
Sarampo (35)	
Tifo exantemático (39)	
Disenterias (27): *a*) bacilar	
b) amebiana	
c) por outros protozoarios	
d) não especificada ou devida a outras causas	
Erisipela (11)	
Poliomielite aguda e polioencefalite aguda (36)	
Encefalite infecciosa aguda (letárgica ou epidêmica) (37)	
Meningite cérebro-espinhal (meningocócica) (6)	
Raiva (38 b)	
Tétano (12)	
Lepra (23)	
Infecção purulenta e septicemia (sem relação com a gravidez parto ou estado puerperal) (24)	
Febre amarela (38 a)	
Micoses (43)	
Outras doenças infecciosas e parasitárias (4, 5, 7, 25, 26, 29, 31, 32, 38 c a f, 39 a 42, 44)	
Câncer e outros tumores malignos (45 a 55)	
Tumores não malignos ou cujo caráter maligno não foi especificado (56 e 57)	
Reumatismo crônico e gota (59 e 60)	
Diabetes melitus (61)	
Alcoolismo agudo ou crônico (77)	
Avitaminoses, outras doenças gerais, doenças do sangue e envenenamentos crônicos (58, 62 a 76, 78 e 79)	
Meningite não meningocócica (simples) e doenças da medula espinhal (81 e 82)	
Lesões intracranianas de origem vascular (83)	
Outras doenças do sistema nervoso e dos órgãos dos sentidos (80, 84 a 89)	
Doenças do coração (90 a 95)	
Outras doenças do aparelho circulatório (96 a 103)	
Bronquites (106)	
Pneumonias e broncopneumonia (107 a 109)	
Outras doenças do aparelho respiratório (104, 105, 110 a 114)	
Diarréia e enterite (119 e 120) *a*) diarréia e enterte (abaixo de 2 anos) (119)	
b) diarréia, enterite e ulceração intestinal (2 anos e acima) (120)	
Apendicite (121)	
Doenças do fígado e das vias biliares (124 a 127)	
Outras doenças do aparelho digestivo (115 a 118, 122, 123, 128 e 129)	
Nefrites (130 a 132)	
Outras doenças do aparelho urinário e do aparelho genital (133 a 139)	
Septicemia e infecções puerperais (140 e 147)	
Outras doenças e acidentes da gravidez, do parto e do estado puerperal (141 a 146, 148 a 150)	
Doenças da pele e do tecido celular, dos ossos e dos órgãos da locomoção (151 a 155)	
Debilidade congênita, vícios de conformação congênitos, nascimento prematuro e doenças peculiares ao 1.º ano de vida (157 a 161)	
Senilidade (162)	
Suicídios (163 e 164)	
Homicídios (165 a 168)	
Acidentes de automóveis todos os veículos movidos a motor) (170)	
Outras mortes violentas ou acidentais, exceto suicídios e homicídios ou acidentes de automóveis (169, 171 a 198)	
Causas não especificadas ou mal definidas (199 e 200)	
TOTAL	

NOTA — Os número entre parêntesis correspondem aos da Nomenclatura Internacional Detalhada de Causas de Morte.

(*) Dados apenas da Cidade.

— 1945

GRUPOS DE IDADE (anos)

Menores de 1 ano		1-4		5-9		10-14		15-19		20-29		30-39		40-49		50-59		60 +		Ignorada		TOTAL		
M	F	M	F	M	F	M	F	M	F	M	F	M	F	M	F	M	F	M	F	M	F	M	F	Geral
—	1	—	—	—	—	—	—	1	3	1	—	—	—	3	—	—	—	—	1	—	—	5	5	10
—	—	—	—	—	—	—	—	—	—	—	—	—	—	—	—	—	—	—	—	—	—	—	—	—
—	—	—	—	—	—	—	—	—	—	—	—	—	—	—	—	—	—	—	—	—	—	—	—	—
1	—	—	1	—	—	—	—	—	—	—	—	—	—	—	—	—	—	—	—	—	—	1	1	2
1	1	3	3	—	—	—	—	—	—	—	—	—	—	—	—	—	—	—	—	—	—	4	4	8
—	—	3	3	—	1	4	3	9	15	36	32	28	24	30	16	4	5	5	4	2	—	121	103	224
—	—	1	—	—	—	—	—	—	—	1	—	—	—	—	—	—	—	1	—	—	—	3	—	3
—	1	3	3	3	—	—	1	—	3	11	5	2	6	8	3	6	1	2	—	—	—	35	23	58
8	4	—	2	—	—	—	—	—	—	2	—	3	—	1	—	2	2	1	—	—	—	17	8	25
5	6	6	2	—	1	1	—	—	2	—	1	—	—	—	—	—	1	—	2	—	—	12	15	27
—	—	—	—	—	—	—	—	—	—	—	—	—	—	—	—	—	—	—	—	—	—	—	—	—
—	—	—	—	—	—	—	—	—	—	—	—	—	—	—	—	—	—	—	—	—	—	—	—	—
—	—	—	—	—	—	—	—	—	—	—	—	—	—	—	—	—	—	—	—	—	—	—	—	—
2	—	13	10	1	2	—	—	—	—	—	1	—	—	—	—	—	—	—	—	—	—	16	13	29
—	—	—	—	—	—	—	—	—	—	—	—	—	—	—	—	—	—	—	—	—	—	—	—	—
—	—	3	1	—	—	—	—	—	—	—	1	1	—	—	—	—	—	1	—	—	—	5	2	7
—	—	—	—	—	—	—	—	—	—	—	—	—	—	—	—	1	—	—	2	—	—	1	2	3
—	—	—	—	—	1	—	—	—	—	—	—	—	—	—	—	—	—	—	—	—	—	—	1	1
2	3	—	3	1	—	—	—	1	—	—	3	1	2	2	2	2	—	1	—	—	—	10	13	23
—	—	—	—	—	—	—	—	—	—	—	—	—	—	—	—	—	—	—	—	—	—	—	—	—
—	—	—	—	—	—	—	—	—	—	—	—	—	—	—	—	—	—	—	—	—	—	—	—	—
—	—	—	—	—	—	—	—	—	—	—	—	—	—	—	—	—	—	—	—	—	—	—	—	—
—	—	—	—	—	—	—	—	1	—	—	—	—	—	—	—	—	—	—	—	—	—	1	—	1
—	—	—	—	—	—	—	—	—	—	—	—	—	—	—	—	—	—	—	—	—	—	—	—	—
4	2	—	—	1	—	1	—	—	—	—	—	—	—	1	—	1	1	—	—	—	—	8	3	11
—	—	—	—	—	—	—	—	—	—	—	—	—	—	—	—	—	—	—	—	—	—	—	—	—
1	—	1	—	—	1	1	1	—	—	—	1	—	—	1	—	—	—	—	—	—	—	4	3	7
—	—	—	—	—	—	—	—	—	—	—	—	—	—	—	—	—	—	—	—	—	—	—	—	—
—	—	—	—	—	—	—	—	—	—	—	—	—	—	—	—	1	—	—	—	—	—	1	—	1
1	—	10	22	5	4	1	—	2	1	3	1	1	3	1	1	—	—	—	—	—	—	24	32	56
—	—	—	—	—	1	—	—	—	—	1	—	1	1	7	3	6	1	6	3	—	—	21	9	30
—	—	—	—	—	—	—	—	—	—	—	—	—	—	—	—	—	1	1	—	—	—	1	1	2
—	—	—	—	—	—	—	—	—	—	—	—	—	1	—	—	2	1	1	—	—	—	3	2	5
—	—	—	—	—	—	—	—	—	—	—	—	—	—	—	—	—	—	—	—	—	—	—	—	—
—	—	—	—	—	—	—	—	—	—	—	—	—	—	1	—	—	—	—	—	—	—	1	—	1
—	—	1	1	2	—	—	—	—	—	1	—	1	—	1	1	1	1	—	—	—	—	7	3	10
—	1	—	—	—	—	—	—	—	1	2	—	—	1	—	—	—	—	—	—	—	—	2	3	5
—	—	—	—	—	—	—	—	—	—	1	—	4	1	2	2	2	1	5	5	—	—	14	9	23
—	—	1	—	—	—	—	2	1	1	4	4	—	7	1	1	2	2	—	2	1	—	10	19	29
—	—	—	—	—	—	—	2	—	1	6	1	7	—	11	2	15	1	23	10	—	—	62	17	79
—	—	—	1	—	—	—	—	—	—	—	—	1	—	2	1	3	8	16	34	—	—	22	44	66
2	2	2	1	1	—	—	—	—	—	—	2	—	1	1	—	1	—	1	1	—	—	8	7	15
9	9	12	14	—	—	1	—	1	—	4	3	3	1	—	—	4	—	3	1	—	—	37	28	65
—	—	1	1	2	1	—	1	—	—	1	—	1	1	2	—	—	—	2	4	—	—	9	8	17
22	21	20	12	—	—	—	—	—	—	—	—	—	—	—	—	—	—	—	—	—	—	42	33	75
—	—	10	9	—	3	—	1	—	—	—	—	—	1	—	—	—	1	—	—	—	—	10	15	25
—	—	—	—	1	2	—	—	—	1	1	—	—	—	—	—	—	—	1	—	—	—	3	3	6
—	—	1	—	—	—	—	—	—	—	6	—	6	1	1	1	5	2	2	1	—	—	21	5	26
—	1	—	1	—	—	—	—	—	1	4	3	2	2	5	2	4	1	1	1	—	—	16	12	28
1	—	3	2	2	1	1	1	1	2	—	6	2	11	9	6	10	12	19	21	—	—	48	62	110
1	2	4	1	—	—	—	1	1	2	2	1	—	2	—	2	2	—	—	2	—	—	10	13	23
—	—	—	—	—	—	—	—	—	—	—	3	—	—	—	—	—	—	—	—	—	—	—	3	3
—	—	—	—	—	—	—	—	—	1	—	6	—	3	—	1	—	—	—	—	—	—	—	11	11
1	—	—	—	—	—	—	—	—	—	—	2	1	1	—	—	—	—	3	—	—	—	5	3	8
19	17	—	—	1	—	—	1	—	—	—	—	—	—	—	—	—	—	—	—	—	—	20	18	38
—	—	—	—	—	—	—	—	—	—	—	—	—	—	—	—	—	—	—	3	—	—	—	3	3
—	—	—	—	—	—	1	—	1	—	1	—	1	1	1	—	—	—	—	—	—	—	5	1	6
—	—	—	—	—	—	—	—	—	—	—	—	2	—	—	—	1	—	—	—	—	—	3	—	3
—	—	—	—	—	—	—	—	—	—	—	—	—	—	—	—	—	—	1	—	—	—	1	—	1
1	—	—	1	2	—	2	2	4	2	8	1	8	—	5	—	2	2	2	2	—	—	34	10	44
13	8	12	10	5	1	3	3	2	—	2	2	4	3	7	6	3	—	10	8	—	—	61	41	102
94	79	110	104	27	19	16	19	25	36	98	79	80	74	103	50	80	44	108	107	3	—	744	611	1 355

VITÓRIA (*)

FATOS VITAIS

NASCIDOS VIVOS.....
NASCIDOS MORTOS.....
ÓBITOS DE MENORES DE 1 ANO.....
TOTAL DE ÓBITOS.....

CAUSAS DE MORTE

Febres tifóide e paratifóides (1 e 2).....
Peste (3).....
Escarlatina (8).....
Coqueluche (9).....
Difteria (10).....
Tuberculose do aparelho respiratório (13).....
Outras tuberculoses (14 a 22).....
Malária (28).....
Sífilis (30).....
Gripe (33).....
Varíola (34): *a*) varíola major.....
b) varíola minor (alastrim).....
c) não especificada.....
Sarampo (35).....
Tifo exantemático (39).....
Disenterias (27): *a*) bacilar.....
b) amebiana.....
c) por outros protozoarios.....
d) não especificada ou devida a outras causas.....
Erisipela (11).....
Poliomielite aguda e polioencefalite aguda (36).....
Encefalite infecciosa aguda (letárgica ou epidêmica) (37).....
Meningite cérebro-espinhal (meningocócica) (6).....
Raiva (38 b).....
Tétano (12).....
Lepra (23).....
Infecção purulenta e septicemia (sem relação com a gravidez parto ou estado puerperal) (24).....
Febre amarela (38 a).....
Micoses (43).....
Outras doenças infecciosas e parasitárias (4, 5, 7, 25, 26, 29, 31, 32, 38 c a f, 39 a 42, 44).....
Câncer e outros tumores malignos (45 a 55).....
Tumores não malignos ou cujo caráter maligno não foi especificado (56 e 57).....
Reumatismo crônico e gota (59 e 60).....
Diabetes melitus (61).....
Alcoolismo agudo ou crônico (77).....
Avitaminoses, outras doenças gerais, doenças do sangue e envenenamentos crônicos (58, 62 a 76, 78 e 79).....
Meningite não meningocócica (simples) e doenças da medula espinhal (81 e 82).....
Lesões intracrananas de origem vascular (83).....
Outras doenças do sistema nervoso e dos órgãos dos sentidos (80, 84 a 89).....
Doenças do coração (90 a 95).....
Outras doenças do aparelho circulatório (96 a 103).....
Bronquites (106).....
Pneumonias e broncopneumonia (107 a 109).....
Outras doenças do aparelho respiratório (104, 105, 110 a 114).....
Diarréia e enterite (119 e 120): *a*) diarréia e enterite (abaixo de 2 anos) (119).....
b) diarréia, enterite e ulceração intestinal (2 anos e acima) (120).....
Apendicite (121).....
Doenças do fígado e das vias biliares (124 a 127).....
Outras doenças do aparelho digestivo (115 a 118, 122, 123, 128 e 129).....
Nefrites (130 a 132).....
Outras doenças do aparelho urinário e do aparelho genital (133 a 139).....
Septicemia e infecções puerperais (140 e 147).....
Outras doenças e acidentes da gravidez, do parto e do estado puerperal (141 a 146, 148 a 150).....
Doenças da pele e do tecido celular, dos ossos e dos órgãos da locomoção (151 a 156).....
Debilidade congênita, vícios de conformação congênitos, nascimento prematuro e doenças peculiares ao 1.º ano de vida (157 a 161).....
Senilidade (162).....
Suicídios (163 e 164).....
Homicídios (165 a 168).....
Acidentes de automóveis (todos os veículos movidos a motor) (170).....
Outras mortes violentas ou acidentais, exceto suicídios e homicidios ou acidentes de automóveis (169, 171 a 198).....
Causas não especificadas ou mal definidas (199 e 200).....

NOTA — Os números entre parêntesis correspondem aos da Nomenclatura Internacional Detalhada de Causas de Morte.

(*) Dados apenas da cidade.

— 1946

JANEIRO	FEVEREIRO	MARÇO	ABRIL	MAIO	JUNHO	JULHO	AGOSTO	SETEMBRO	OUTUBRO	NOVEMBRO	DEZEMBRO	TOTAL
84	102	98	107	112	74	111	108	89	91	98	105	1 179
13	11	20	16	13	15	15	17	15	9	6	11	161
11	13	10	17	21	18	19	10	10	14	9	18	170
97	83	87	119	110	107	101	91	95	90	91	109	1 180
2	—	3	1	1	—	—	1	—	—	1	1	10
—	—	—	—	—	—	—	—	—	—	—	—	—
—	—	—	—	—	—	—	—	—	—	—	—	—
—	—	1	—	—	—	—	2	1	—	—	—	4
1	1	—	1	—	1	—	2	1	—	—	—	7
19	19	14	29	20	17	19	19	21	18	17	27	239
1	—	—	—	—	—	—	—	1	—	—	—	2
3	—	2	1	1	2	2	2	—	—	—	2	15
2	3	1	4	4	1	1	1	2	4	3	2	23
1	1	1	—	—	2	2	1	1	—	3	—	12
—	—	—	—	—	—	—	—	—	—	—	—	—
—	—	—	—	—	—	—	—	—	—	—	—	—
—	—	—	—	—	—	—	—	—	—	—	—	—
—	—	—	—	—	—	—	—	—	—	—	—	—
—	—	—	—	—	—	—	—	—	—	—	—	—
—	—	1	1	2	—	—	—	—	1	—	—	5
2	—	—	—	—	—	—	—	—	—	—	1	3
—	—	—	—	—	1	—	—	—	—	—	—	1
3	2	1	2	5	5	1	—	2	2	1	4	28
—	—	—	—	—	—	—	—	—	1	—	—	1
—	—	—	—	—	—	—	—	—	—	—	—	—
—	—	1	—	—	—	—	—	—	—	—	—	1
—	—	—	—	—	—	—	—	—	—	—	—	—
—	—	—	—	—	—	—	—	—	—	—	—	—
1	—	—	—	—	1	—	—	1	—	—	—	3
—	—	—	—	—	—	—	—	—	—	—	—	—
—	1	—	1	1	1	—	—	1	1	1	—	7
—	—	—	—	—	—	—	—	—	—	—	—	—
—	—	—	—	—	—	—	—	—	—	—	—	—
5	3	3	5	6	4	2	6	2	3	4	1	44
2	4	3	—	1	1	3	2	1	6	4	5	32
—	—	1	1	—	1	1	1	1	3	—	—	9
—	—	—	—	—	1	—	—	—	—	—	—	1
2	—	—	2	1	—	1	—	1	—	—	—	7
—	1	—	—	—	1	—	—	1	—	—	—	3
2	—	2	—	—	—	1	—	2	1	3	2	13
—	3	—	—	1	—	1	2	—	—	—	—	7
1	—	2	2	—	2	1	5	1	2	3	1	20
—	1	2	1	2	4	3	1	3	1	1	2	21
2	4	5	12	6	2	4	7	5	5	8	4	64
4	3	4	6	4	7	6	4	5	1	3	6	53
—	—	1	3	—	—	—	3	1	—	—	—	8
2	4	4	4	3	5	9	4	3	3	6	2	40
1	3	1	3	3	1	2	—	2	2	2	1	21
3	3	6	7	10	10	9	3	6	8	2	11	78
2	—	1	1	2	1	4	4	—	1	1	—	17
1	—	1	—	—	—	—	—	—	—	—	—	2
3	2	1	3	2	3	2	—	1	3	2	3	25
4	1	—	3	1	4	1	2	1	2	—	4	23
7	5	10	7	3	10	9	3	5	3	5	11	78
5	3	3	3	2	3	1	2	5	5	2	3	37
—	—	2	—	1	1	—	1	2	—	—	—	7
—	2	3	3	1	—	—	—	—	1	1	—	11
2	—	—	1	1	—	—	—	2	—	—	—	6
2	4	2	4	4	—	3	1	—	2	4	1	27
—	—	—	—	2	—	—	—	—	—	—	—	3
1	—	1	—	—	2	—	—	5	—	—	—	9
—	—	—	1	—	—	—	—	1	—	—	1	3
1	2	—	—	1	—	—	1	1	—	1	—	7
2	3	—	3	2	3	3	2	1	—	4	3	26
8	5	4	4	17	10	10	9	6	11	9	11	104

VITÓRIA (*)

CAUSAS DE MORTE

Febres tifóide e paratifóides (1 e 2)
Peste (3)
Escarlatina (8)
Coqueluche (9)
Difteria (10)
Tuberculose do aparelho respiratório (13)
Outras tuberculoses (14 a 22)
Malária (28)
Sífilis (30)
Gripe (33)
Varíola (34): *a*) varíola major
b) varíola minor (alastrim)
c) não especificada
Sarampo (35)
Tifo exantemático (39)
Disenterias (27): *a*) bacilar
b) amebiana
c) por outros protozoários
d) não especificada ou devida a outras causas
Erisipela (11)
Poliomielite aguda e polioencefalite aguda (36)
Encefalite infecciosa aguda (letárgica ou epidêmica) (37)
Meningite cérebro-espinhal (meningocócica) (6)
Raiva (38 b)
Tétano (12)
Lepra (23)
Infecção purulenta e septicemia (sem relação com a gravidez parto ou estado puerperal) (24)
Febre amarela (38 a)
Micoses (43)
Outras doenças infecciosas e parasitárias (4, 5. 7, 25, 26, 29, 31, 32, 38 c a f, 39 a 42 44)
Câncer e outros tumores malignos (45 a 55)
Tumores não malignos ou cujo caráter maligno não foi especificado (56 e 57)
Reumatismo crônico e gota (59 e 60)
Diabetes melitus (61)
Alcoolismo agudo ou crônico (77)
Avitaminoses, outras doenças gerais, doenças do sangue e envenenamentos crônicos (58, 62 a 76, 78 e 79)
Meningite não meningocócica (simples) e doenças da medula espinhal (81 e 82)
Lesões intracranianas de origem vascular (83)
Outras doenças do sistema nervoso e dos órgãos dos sentidos (80, 84 a 89)
Doenças do coração (90 a 95)
Outras doenças do aparelho circulatório (96 a 103)
Bronquites (106)
Pneumonias e broncopneumonia (107 a 109)
Outras doenças do aparelho respiratório (104, 105, 110 a 114)
Diarréia e enterite (119 e 120): *a*) diarréia e enterite (abaixo de 2 anos) (119)
b) diarréia, enterite e ulceração intestinal (2 anos e acima) (120)
Apendicite (121)
Doenças do fígado e das vias biliares (124 a 127)
Outras doenças do aparelho digestivo (115 a 118, 122, 123, 128 e 129)
Nefrites (130 a 132)
Outras doenças do aparelho urinário e do aparelho genital (133 a 139)
Septicemia e infecções puerperais (140 e 147)
Outras doenças e acidentes da gravidez, do parto e do estado puerperal (141 a 146, 148 a 150)
Doenças da pele e do tecido celular, dos ossos e dos órgãos da locomoção (151 a 156)
Debilidade congênita, vícios de conformação congênitos, nascimento prematuro e doenças peculiares ao 1.º ano de vida (157 a 161)
Senilidade (162)
Suicídios (163 e 164)
Homicídios (165 a 168)
Acidentes de automóveis (todos os veículos movidos a motor) (170)
Outras mortes violentas ou acidentais, exceto suicídios e homicídios ou acidentes de automóveis (169, 171 a 198)
Causas não especificadas ou mal definidas (199 e 200)
TOTAL

NOTA — Os números entre parêntesis correspondem aos da Nomenclatura Internacional Detalhada de Causas de Morte.

(*) Dados apenas da Cidade.

— 1946

GRUPOS DE IDADE (anos)

Menores de 1 ano		1–4		5–9		10–14		15–19		20–29		30–39		40–49		50–59		60 +		Ignorada		TOTAL		
M	F	M	F	M	F	M	F	M	F	M	F	M	F	M	F	M	F	M	F	M	F	M	F	Geral
—	—	—	—	—	1	1	—	—	1	2	1	1	—	2	—	—	—	1	—	—	—	7	3	10
—	—	—	—	—	—	—	—	—	—	—	—	—	—	—	—	—	—	—	—	—	—	—	—	—
—	—	—	—	—	—	—	—	—	—	—	—	—	—	—	—	—	—	—	—	—	—	—	—	—
—	—	—	3	—	1	—	—	—	—	—	—	—	—	—	—	—	—	—	—	—	—	—	4	4
2	1	4	—	—	—	—	—	—	—	—	—	—	—	—	—	—	—	—	—	—	—	6	1	7
—	1	2	2	1	3	3	3	18	16	33	37	24	22	31	12	19	5	7	—	—	—	138	101	239
—	—	—	1	—	—	—	—	—	—	1	—	—	—	—	—	—	—	—	—	—	—	1	1	2
—	—	—	1	—	—	—	1	—	1	3	2	3	—	1	1	—	1	—	1	—	—	7	8	15
4	1	1	—	—	—	—	—	1	—	1	2	3	—	8	1	2	2	2	—	—	—	22	6	28
2	3	2	2	—	—	—	—	—	—	—	1	1	—	—	1	—	—	—	—	—	—	5	7	12
—	—	—	—	—	—	—	—	—	—	—	—	—	—	—	—	—	—	—	—	—	—	—	—	—
—	—	—	—	—	—	—	—	—	—	—	—	—	—	—	—	—	—	—	—	—	—	—	—	—
—	—	—	—	—	—	—	—	—	—	—	—	—	—	—	—	—	—	—	—	—	—	—	—	—
—	—	—	—	—	—	—	—	—	—	—	—	—	—	—	—	—	—	—	—	—	—	—	—	—
—	—	1	1	1	—	—	—	—	—	—	1	—	—	—	—	—	—	1	—	—	—	3	2	5
—	—	—	—	—	—	—	—	—	—	—	—	—	1	—	—	—	1	1	—	—	—	1	2	3
—	—	—	—	—	—	—	—	—	—	—	1	—	—	—	—	—	—	—	—	—	—	—	1	1
2	4	2	2	—	1	—	—	2	1	1	—	—	—	2	3	3	1	1	3	—	—	13	15	28
—	—	—	—	—	—	—	—	—	—	—	—	—	—	—	—	1	—	—	—	—	—	1	—	1
—	—	—	—	—	—	—	—	—	—	—	—	—	—	—	—	—	—	—	—	—	—	—	—	—
—	—	—	—	—	—	—	—	—	—	1	—	—	—	—	—	—	—	—	—	—	—	1	—	1
—	—	—	—	—	—	—	—	—	—	—	—	—	—	—	—	—	—	—	—	—	—	—	—	—
—	—	—	—	—	—	—	—	—	—	—	—	—	—	—	—	—	—	—	—	—	—	—	—	—
1	—	—	—	—	—	1	1	—	—	—	—	—	—	—	—	—	—	—	—	—	—	2	1	3
—	—	—	—	—	—	—	—	—	—	—	—	—	—	—	—	—	—	—	—	—	—	—	—	—
—	2	—	—	—	—	—	—	—	1	—	1	—	1	—	—	—	—	1	1	—	—	1	6	7
—	—	—	—	—	—	—	—	—	—	—	—	—	—	—	—	—	—	—	—	—	—	—	—	—
—	—	—	—	—	—	—	—	—	—	—	—	—	—	—	—	—	—	—	—	—	—	—	—	—
1	2	13	12	3	1	—	1	—	1	2	2	—	—	4	—	2	—	—	—	—	—	25	19	44
—	—	—	—	—	—	—	—	—	—	1	—	3	4	1	2	7	3	7	4	—	—	19	13	32
—	1	—	—	—	—	—	—	—	1	—	—	—	2	1	—	2	—	1	1	—	—	4	5	9
—	—	—	—	—	—	—	—	—	—	—	—	—	—	1	—	—	—	—	—	—	—	1	—	1
—	—	—	—	—	—	—	—	—	—	—	—	—	—	—	4	—	1	2	—	—	—	2	5	7
—	—	—	—	—	—	—	—	—	—	—	—	2	—	—	—	1	—	—	—	—	—	3	—	13
—	—	2	2	—	2	—	—	1	1	—	—	1	2	1	—	—	—	1	—	—	—	6	7	7
3	1	—	—	—	1	—	—	—	—	—	—	—	—	2	—	—	—	—	—	—	—	5	2	3
—	—	—	—	—	—	—	—	—	—	—	1	—	—	3	—	1	2	9	4	—	—	13	7	20
—	—	—	—	1	—	—	—	3	2	3	3	3	3	1	—	1	—	—	1	—	—	12	9	21
—	—	—	—	—	—	—	—	1	1	2	3	2	1	7	4	9	7	24	3	—	—	45	19	64
—	—	—	—	—	—	—	—	—	—	—	—	—	—	1	—	5	1	17	29	—	—	23	30	53
4	—	1	—	1	—	—	—	—	—	—	1	—	—	—	—	—	—	1	—	—	—	7	1	8
5	7	5	5	1	1	—	1	2	1	6	3	3	2	3	—	3	—	—	1	—	—	28	21	49
—	—	—	1	—	—	—	—	—	2	2	3	1	—	2	3	4	1	1	1	—	—	10	11	21
33	21	15	9	—	—	—	—	—	—	—	—	—	—	—	—	—	—	—	—	—	—	48	30	78
—	—	4	8	1	2	—	—	1	—	—	—	—	1	—	—	—	—	—	—	—	—	6	11	17
—	—	—	—	—	—	—	—	1	—	—	1	—	—	—	—	—	—	—	—	—	—	1	1	2
—	—	1	—	—	—	—	—	—	1	4	2	4	—	4	2	2	3	2	—	—	—	17	8	25
1	2	—	1	—	—	—	—	1	—	3	—	3	2	2	2	2	1	3	—	—	—	15	8	23
—	—	1	2	—	—	—	—	—	4	1	5	3	6	8	5	10	5	11	15	1	1	35	43	78
5	2	2	4	—	1	1	—	—	1	1	5	4	1	4	3	—	—	2	1	—	—	19	18	37
—	—	—	—	—	—	—	—	—	1	—	5	—	—	—	1	—	—	—	—	—	—	—	7	7
—	—	—	—	—	—	—	—	—	2	—	4	—	4	—	1	—	—	—	—	—	—	—	11	11
—	—	1	—	—	—	—	—	1	—	1	—	—	1	1	—	1	—	—	—	—	—	5	1	6
15	12	—	—	—	—	—	—	—	—	—	—	—	—	—	—	—	—	—	—	—	—	15	12	27
—	—	—	—	—	—	—	—	—	—	—	—	—	—	—	—	—	—	1	1	—	—	1	1	2
—	—	—	—	—	—	—	—	—	1	—	4	1	1	2	—	—	—	—	—	—	—	3	6	9
—	—	—	—	—	—	—	—	—	—	2	—	1	—	—	—	—	—	—	—	—	—	3	—	3
—	—	—	1	—	—	—	1	—	—	2	—	—	—	2	—	1	—	—	—	—	—	5	2	7
—	—	2	4	2	1	—	—	3	—	2	2	4	3	—	—	2	—	1	—	—	—	16	10	26
16	16	10	9	—	2	—	1	4	—	7	2	7	2	4	3	4	3	8	4	—	2	60	44	104
94	76	69	70	11	17	6	9	39	39	81	92	74	59	98	48	82	37	105	70	1	3	660	520	1 180

NITERÓI

FATOS VITAIS

NASCIDOS VIVOS.....
NASCIDOS MORTOS.....
ÓBITOS DE MENORES DE 1 ANO.....
TOTAL DE ÓBITOS.....

CAUSAS DE MORTE

Febres tifóide e paratifóides (1 e 2).....
Peste (3).....
Escarlatina (8).....
Coqueluche (9).....
Difteria (10).....
Tuberculose do aparelho respiratório (13).....
Outras tuberculoses (14 a 22).....
Malária (28).....
Sífilis (30).....
Gripe (33).....
Varíola (34): *a*) varíola major.....
b) varíola minor (alastrim).....
c) não especificada.....
Sarampo (35).....
Tifo exantemático (39).....
Disenterias (27): *a*) bacilar.....
b) amebiana.....
c) por outros protozoarios.....
d) não especificada ou devida a outras causas.....
Erisipela (11).....
Poliomielite aguda e polioencefalite aguda (36).....
Encefalite infecciosa aguda (letárgica ou epidêmica) (37).....
Meningite cérebro-espinhal (meningocócica) (6).....
Raiva (38 b).....
Tétano (12).....
Lepra (23).....
Infecção purulenta e septicemia (sem relação com a gravidez parto ou estado puerperal) (24).....
Febre amarela (38 a).....
Micoses (43).....
Outras doenças infecciosas e parasitárias (4, 5, 7, 25, 26, 29, 31, 32, 38 c a f, 39 a 42, 44).....
Câncer e outros tumores malignos (45 a 55).....
Tumores não malignos ou cujo caráter maligno não foi especificado (56 e 57).....
Reumatismo crônico e gota (59 e 60).....
Diabetes melitus (61).....
Alcoolismo agudo ou crônico (77).....
Avitaminoses, outras doenças gerais, doenças do sangue e envenenamentos crônicos (58, 62 a 76, 78 e 79).....
Meningite não meningocócica (simples) e doenças da medula espinhal (81 e 82).....
Lesões intracranianas de origem vascular (83).....
Outras doenças do sistema nervoso e dos órgãos dos sentidos (80, 84 a 89).....
Doenças do coração (90 a 95).....
Outras doenças do aparelho circulatório (96 a 103).....
Bronquites (106).....
Pneumonias e broncopneumonia (107 a 109).....
Outras doenças do aparelho respiratório (104, 105, 110 a 114).....
Diarréia e enterite (119 e 120): *a*) diarréia e enterite (abaixo de 2 anos) (119).....
b) diarréia, enterite e ulceração intestinal (2 anos e acima) (120).....
Apendicite (121).....
Doenças do fígado e das vias biliares (124 a 127).....
Outras doenças do aparelho digestivo (115 a 118, 122, 123, 128 e 129).....
Nefrites (130 a 132).....
Outras doenças do aparelho urinário e do aparelho genital (133 a 139).....
Septicemia e infecções puerperais (140 e 147).....
Outras doenças e acidentes da gravidez, do parto e do estado puerperal (141 a 146, 148 a 150).....
Doenças da pele e do tecido celular, dos ossos e dos órgãos da locomoção (151 a 156).....
Debilidade congênita, vícios de conformação congênitos, nascimento prematuro e doenças peculiares ao 1.º ano de vida (157 a 161).....
Senilidade (162).....
Suicídios (163 e 164).....
Homicídios (165 a 168).....
Acidentes de automóveis (todos os veículos movidos a motor) (170).....
Outras mortes violentas ou acidentais, exceto suicídios e homicídios ou acidentes de automóveis (169, 171 a 198).....
Causas não especificadas ou mal definidas (199 e 200).....

NOTA — Os números entre parêntesis correspondem aos da Nomenclatura Internacional Detalhada de Causas de Morte.

— 1942

JANEIRO	FEVEREIRO	MARÇO	ABRIL	MAIO	JUNHO	JULHO	AGOSTO	SETEMBRO	OUTUBRO	NOVEMBRO	DEZEMBRO	TOTAL
146	233	305	305	320	285	322	304	255	283	228	295	3 231
19	24	20	29	34	19	27	21	20	23	18	17	271
42	45	53	52	45	47	48	46	39	42	52	43	554
217	189	237	218	226	249	241	228	222	231	216	224	2 698
6	—	5	—	—	2	—	2	2	3	—	—	20
—	—	—	—	—	—	—	—	—	—	—	—	—
—	—	—	—	—	—	—	—	—	—	—	—	—
7	2	4	1	2	—	2	4	3	2	2	5	34
3	1	1	2	2	1	2	—	—	2	2	—	16
31	29	37	27	44	38	32	44	34	46	42	41	445
1	—	1	2	2	—	—	3	1	1	1	2	14
2	1	1	—	1	—	—	1	1	—	1	1	9
4	3	6	6	7	6	9	9	13	4	3	8	78
3	5	—	7	5	7	5	6	7	10	2	2	59
—	—	—	—	—	—	—	—	—	—	—	—	—
—	—	—	—	—	—	—	—	—	—	—	—	—
—	—	—	—	—	—	—	—	—	—	—	—	—
4	9	4	5	1	3	1	1	2	1	1	1	33
—	—	—	—	—	—	—	—	—	—	—	—	—
1	1	2	—	1	1	1	1	1	—	3	1	13
1	—	2	—	—	1	2	—	1	2	1	1	11
—	—	—	—	—	1	—	—	—	—	—	—	1
—	—	1	1	—	—	1	—	2	—	—	—	5
—	—	—	—	—	—	—	—	1	—	—	—	1
—	—	—	—	—	—	—	—	—	—	—	—	—
—	—	—	—	—	—	—	—	—	—	—	—	—
—	—	—	—	—	—	—	—	—	—	—	—	—
—	—	1	—	—	—	—	—	—	—	—	—	1
2	1	1	2	—	1	2	—	—	3	1	1	14
—	—	—	—	—	—	—	—	—	—	—	—	—
3	1	1	1	2	2	—	—	1	1	—	2	14
—	—	—	—	—	—	—	—	—	—	—	—	—
1	—	—	—	—	—	—	—	—	—	—	—	1
4	3	3	5	—	3	5	4	2	2	4	1	36
6	6	7	5	10	7	14	10	7	8	7	11	98
—	—	—	—	—	—	—	—	—	—	1	1	2
—	—	—	—	—	—	1	1	—	—	—	—	2
1	1	2	2	1	1	—	4	1	—	1	1	15
—	—	—	1	—	—	2	—	—	1	—	1	5
3	—	—	2	4	4	1	2	2	1	2	3	24
2	1	—	—	1	1	—	3	1	—	1	1	11
7	3	4	4	7	9	4	4	11	6	8	6	73
1	3	7	6	6	5	1	3	6	3	2	8	51
16	11	17	16	10	26	27	14	24	13	12	12	198
6	4	9	11	11	13	14	9	11	7	11	6	112
—	—	1	2	—	—	4	2	1	—	—	—	10
28	21	18	22	24	32	28	16	23	27	26	21	286
2	5	5	9	2	4	7	4	1	4	5	5	53
21	28	28	20	29	25	17	26	17	22	28	24	285
14	8	7	9	14	5	11	9	6	2	5	6	96
1	1	1	—	—	—	—	2	—	2	—	1	8
2	3	4	5	3	6	3	1	5	4	3	3	42
3	2	6	1	3	4	4	1	2	2	3	1	32
12	12	23	16	9	20	17	13	15	19	16	20	192
2	—	—	2	3	2	—	—	—	1	1	2	13
—	—	1	—	1	1	—	2	—	5	—	—	10
2	1	—	1	1	2	3	3	1	1	1	1	17
1	2	2	1	—	—	—	2	2	—	1	1	12
6	11	13	14	10	5	12	12	5	7	12	12	119
—	—	—	—	1	2	1	2	1	1	1	4	13
1	1	2	2	—	—	—	1	4	—	1	2	14
—	—	1	1	—	—	—	—	—	2	1	—	5
—	—	—	—	—	1	—	—	—	—	—	—	1
3	3	3	4	6	1	2	3	2	4	1	3	35
4	6	6	3	3	7	6	4	3	12	3	2	59

NITERÓI

CAUSAS DE MORTE

Febres tifóide e paratifóides (1 e 2)	
Peste (3)	
Escarlatina (8)	
Coqueluche (9)	
Difteria (10)	
Tuberculose do aparelho respiratório (13)	
Outras tuberculoses (14 a 22)	
Malária (28)	
Sífilis (30)	
Gripe (33)	
Varíola (34): *a*) varíola major	
b) varíola minor (alastrim)	
c) não especificada	
Sarampo (35)	
Tifo exantemático (39)	
Disenterias (27): *a*) bacilar	
b) amebiana	
c) por outros protozoarios	
d) não especificada ou devida a outras causas	
Erisipela (11)	
Poliomielite aguda e polioencefalite aguda (36)	
Encefalite infecciosa aguda (letárgica ou epidêmica) (37)	
Meningite cérebro-espinhal (meningocócica) (6)	
Raiva (38 b)	
Tétano (12)	
Lepra (23)	
Infecção purulenta e septicemia (sem relação com a gravidez parto ou estado puerperal) (24)	
Febre amarela (38 a)	
Micoses (43)	
Outras doenças infecciosas e parasitárias (4, 5, 7, 25, 26, 29, 31, 32, 38 c a f, 39 a 42, 44)	
Câncer e outros tumores malignos (45 a 55)	
Tumores não malignos ou cujo caráter maligno não foi especificado (56 e 57)	
Reumatismo crônico e gota (59 e 60)	
Diabetes mellitus (61)	
Alcoolismo agudo ou crônico (77)	
Avitaminoses, outras doenças gerais, doenças do sangue e envenenamentos crônicos (58, 62 a 76, 78 e 79)	
Meningite não meningocócica (simples) e doenças da medula espinhal (81 e 82)	
Lesões intracranianas de origem vascular (83)	
Outras doenças do sistema nervoso e dos órgãos dos sentidos (80, 84 a 89)	
Doenças do coração (90 a 95)	
Outras doenças do aparelho circulatório (96 a 103)	
Bronquites (106)	
Pneumonias e broncopneumonia (107 a 109)	
Outras doenças do aparelho respiratório (104, 105, 110 a 114)	
Diarréia e enterite (119 e 120): *a*) diarréia e enterite (abaixo de 2 anos) (119)	
b) diarréia, enterite e ulceração intestinal (2 anos e acima) (120)	
Apendicite (121)	
Doenças do fígado e das vias biliares (124 a 127)	
Outras doenças do aparelho digestivo (115 a 118, 122, 123, 128 e 129)	
Nefrites (130 a 132)	
Outras doenças do aparelho urinário e do aparelho genital (133 a 139)	
Septicemia e infecções puerperais (140 e 147)	
Outras doenças e acidentes da gravidez, do parto e do estado puerperal (141 a 146, 148 a 150)	
Doenças da pele e do tecido celular, dos ossos e dos órgãos da locomoção (151 a 156)	
Debilidade congênita, vícios de conformação congênitos, nascimento prematuro e doenças peculiares ao 1.º ano de vida (157 a 161)	
Senilidade (162)	
Suicídios (163 e 164)	
Homicídios (165 a 168)	
Acidentes de automóveis (todos os veículos movidos a motor) (170)	
Outras mortes violentas ou acidentais, exceto suicídios e homicídios ou acidentes de automóveis (169, 171 a 198)	
Causas não especificadas ou mal definidas (199 e 200)	
TOTAL	

NOTA — Os números entre parêntesis correspondem aos da Nomenclatura Internacional Detalhada de Causas de Morte.

— 1942

GRUPOS DE IDADE (anos)

Menores de 1 ano		1–4		5–9		10–14		15–19		20–29		30–39		40–49		50–59		60 +		Ignorada		TOTAL		
M	F	M	F	M	F	M	F	M	F	M	F	M	F	M	F	M	F	M	F	M	F	M	F	Geral
—	—	—	—	—	2	—	2	1	1	7	1	1	—	2	2	—	—	1	—	—	—	12	8	20
—	—	—	—	—	—	—	—	—	—	—	—	—	—	—	—	—	—	—	—	—	—	—	—	—
—	—	—	—	—	—	—	—	—	—	—	—	—	—	—	—	—	—	—	—	—	—	—	—	—
6	9	8	11	—	—	—	—	—	—	—	—	—	—	—	—	—	—	—	—	—	—	14	20	34
3	—	6	6	—	1	—	—	—	—	—	—	—	—	—	—	—	—	—	—	—	—	9	7	16
2	4	8	13	2	2	1	3	21	19	76	61	69	38	50	21	28	15	12	7	2	—	265	180	445
1	1	3	1	1	2	1	—	1	—	—	1	—	—	—	1	1	—	—	—	—	—	8	6	14
—	—	3	—	—	—	—	—	—	—	3	—	—	—	—	—	2	—	1	—	—	—	9	—	9
20	19	1	3	—	—	—	—	—	1	—	1	10	3	3	2	8	—	3	3	1	—	46	32	78
13	10	12	8	2	—	—	1	1	—	1	—	2	—	—	2	3	—	1	3	—	—	38	24	59
—	—	—	—	—	—	—	—	—	—	—	—	—	—	—	—	—	—	—	—	—	—	—	—	—
—	—	—	—	—	—	—	—	—	—	—	—	—	—	—	—	—	—	—	—	—	—	—	—	—
—	—	—	—	—	—	—	—	—	—	—	—	—	—	—	—	—	—	—	—	—	—	—	—	—
4	4	12	8	—	4	—	—	—	—	—	1	—	—	—	—	—	—	—	—	—	—	16	17	33
—	—	—	—	—	—	—	—	—	—	—	—	—	—	—	—	—	—	—	—	—	—	—	—	—
1	—	4	2	—	1	2	—	—	—	—	—	1	—	—	—	—	—	—	—	2	—	10	3	13
—	1	2	2	—	—	2	—	—	—	1	—	—	—	—	—	1	—	—	1	1	—	7	4	11
—	—	—	—	1	—	—	—	—	—	—	—	—	—	—	—	—	—	—	—	—	—	1	—	1
—	—	1	1	—	—	—	—	—	—	—	—	1	—	1	—	—	—	—	1	—	—	3	2	5
—	—	—	—	—	—	—	—	—	—	—	—	—	—	—	—	—	—	—	1	—	—	—	1	1
—	—	—	—	—	—	—	—	—	—	—	—	—	—	—	—	—	—	—	—	—	—	—	—	—
—	—	—	—	—	—	—	—	—	—	—	—	—	—	—	—	—	—	—	—	—	—	—	—	—
—	—	—	—	—	—	—	—	—	—	—	—	—	—	—	—	—	—	—	—	—	—	—	—	—
—	—	—	—	—	—	1	—	—	—	—	—	—	—	—	—	—	—	—	—	—	—	1	—	1
7	2	—	—	1	—	—	—	—	—	1	—	—	—	1	—	1	1	—	—	—	—	11	3	14
—	—	—	—	—	—	—	—	—	—	—	—	—	—	—	—	—	—	—	—	—	—	—	—	—
1	3	—	1	1	—	—	—	—	1	1	—	3	—	1	1	1	—	—	—	—	—	8	6	14
—	—	—	—	—	—	—	—	—	—	—	—	—	—	—	—	—	—	—	—	—	—	—	—	—
—	—	—	—	—	—	—	—	—	—	—	—	1	—	—	—	—	—	—	—	—	—	1	—	1
—	3	5	14	2	2	2	1	—	1	—	1	1	—	—	2	1	—	—	—	—	1	11	25	36
—	—	1	—	—	—	1	—	1	—	3	—	6	7	5	3	12	12	24	23	—	—	53	45	98
—	—	—	—	—	—	—	—	—	—	—	—	—	—	—	1	—	1	—	—	—	—	—	2	2
—	—	—	—	—	—	—	—	—	1	—	—	—	—	—	—	—	—	—	1	—	—	—	2	2
—	—	—	—	—	—	—	—	—	1	—	2	—	—	—	2	1	—	2	7	—	—	3	12	15
—	—	—	—	—	—	—	—	—	—	—	—	2	—	2	—	1	—	—	—	—	—	5	—	5
—	—	5	4	—	1	—	1	—	—	1	1	—	2	1	2	—	1	1	3	—	1	8	16	24
—	5	4	1	—	—	—	—	—	—	—	—	—	—	1	—	—	—	—	—	—	—	5	6	11
2	—	—	—	—	—	1	—	—	—	1	—	2	1	5	4	9	5	20	22	—	1	40	33	73
1	1	1	2	—	2	1	—	1	3	3	8	3	6	5	3	3	—	4	3	—	1	22	29	51
1	1	—	2	1	3	1	—	2	2	6	4	12	11	20	10	22	12	43	40	4	1	112	86	198
—	—	—	—	—	—	—	—	—	—	1	—	1	1	3	—	13	4	33	54	2	—	53	59	112
1	4	1	2	—	—	—	—	—	—	—	—	—	—	—	—	—	—	1	1	—	—	3	7	10
62	43	56	45	9	2	1	1	5	4	5	4	6	8	9	2	2	2	12	5	3	—	170	116	286
1	3	—	3	—	1	—	—	—	4	5	4	2	1	5	6	5	3	5	3	2	—	25	28	53
98	81	51	55	—	—	—	—	—	—	—	—	—	—	—	—	—	—	—	—	—	—	149	136	285
—	—	32	34	9	3	1	1	—	—	—	—	2	—	1	—	1	2	1	9	—	—	47	49	96
—	—	—	—	2	—	—	—	1	1	1	1	—	—	2	—	—	—	—	—	—	—	6	2	8
—	—	3	—	—	1	—	—	2	—	2	2	3	2	9	1	5	3	3	6	—	—	27	15	42
2	2	2	1	—	1	—	—	—	—	4	1	—	3	4	1	2	1	5	3	—	—	19	13	32
—	2	10	11	2	4	3	4	—	1	8	6	9	1	17	8	24	14	37	30	—	1	110	82	192
1	1	1	—	—	—	—	—	—	1	1	1	—	1	—	2	—	1	3	—	—	—	6	7	13
—	—	—	—	—	—	—	—	—	1	—	4	—	4	—	1	—	—	—	—	—	—	—	10	10
—	—	—	—	—	—	—	—	—	3	—	5	—	7	—	2	—	—	—	—	—	—	—	17	17
4	1	—	—	—	—	—	—	—	—	1	—	—	1	—	—	2	1	—	2	—	—	7	5	12
68	51	—	—	—	—	—	—	—	—	—	—	—	—	—	—	—	—	—	—	—	—	68	51	119
—	—	—	—	—	—	—	—	—	—	—	—	—	—	—	—	—	—	5	6	1	1	6	7	13
—	—	—	—	—	—	—	—	—	—	—	4	1	—	5	—	2	1	1	—	—	—	9	5	14
—	—	—	—	—	—	—	—	—	—	1	—	1	—	1	1	—	—	1	—	—	—	4	1	5
—	—	—	—	—	—	—	—	—	—	—	—	—	—	—	—	1	—	—	—	—	—	1	—	1
—	1	2	2	1	1	2	—	3	1	2	—	7	—	5	—	1	1	5	—	—	—	29	6	35
3	—	3	2	—	—	2	—	2	—	9	—	11	2	11	1	4	—	2	6	1	—	48	11	59
302	252	237	234	35	33	22	14	41	46	138	113	157	96	169	81	156	80	226	240	19	7	1 502	1 196	2 698

NITERÓI

FATOS VITAIS

NASCIDOS VIVOS.....
NASCIDOS MORTOS.....
ÓBITOS DE MENORES DE 1 ANO.....
TOTAL DE ÓBITOS.....

CAUSAS DE MORTE

Febres tifóide e paratifóides (1 e 2).....
Peste (3).....
Escarlatina (8).....
Coqueluche (9).....
Difteria (10).....
Tuberculose do aparelho respiratório (13).....
Outras tuberculoses (14 a 22).....
Malária (28).....
Sífilis (30).....
Gripe (33).....
Varíola (34): *a*) varíola major.....
b) varíola minor (alastrim).....
c) não especificada.....
Sarampo (35).....
Tifo exantemático (39).....
Disenterias (27): *a*) bacilar.....
b) amebiana.....
c) por outros protozoarios.....
d) não especificada ou devida a outras causas.....
Erisipela (11).....
Poliomielite aguda e polioencefalite aguda (36).....
Encefalite infecciosa aguda (letárgica ou epidêmica) (37).....
Meningite cérebro-espinhal (meningocócica) (6).....
Raiva (38 b).....
Tétano (12).....
Lepra (23).....
Infecção purulenta e septicemia (sem relação com a gravidez parto ou estado puerperal) (24).....
Febre amarela (38 a).....
Micoses (43).....
Outras doenças infecciosas e parasitárias (4, 5, 7, 25, 26, 29, 31, 32, 38 c a f, 39 a 42, 44).....
Câncer e outros tumores malignos (45 a 55).....
Tumores não malignos ou cujo caráter maligno não foi especificado (56 e 57).....
Reumatismo crônico e gota (59 e 60).....
Diabetes melitus (61).....
Alcoolismo agudo ou crônico (77).....
Avitaminoses, outras doenças gerais, doenças do sangue e envenenamentos crônicos (58, 62 a 76, 78 e 79).....
Meningite não meningocócica (simples) e doenças da medula espinhal (81 e 82).....
Lesões intracranianas de origem vascular (83).....
Outras doenças do sistema nervoso e dos órgãos dos sentidos (80, 84 a 89).....
Doenças do coração (90 a 96).....
Outras doenças do aparelho circulatório (96 a 103).....
Bronquites (106).....
Pneumonias e broncopneumonia (107 a 109).....
Outras doenças do aparelho respiratório (104, 105, 110 a 114).....
Diarréia e enterite (119 e 120): *a*) diarréia e enterite (abaixo de 2 anos) (119).....
b) diarréia, enterite e ulceração intestinal (2 anos e acima) (120).....
Apendicite (121).....
Doenças do fígado e das vias biliares (124 a 127).....
Outras doenças do aparelho digestivo (115 a 118, 122, 123, 128 e 129).....
Nefrites (130 a 132).....
Outras doenças do aparelho urinário e do aparelho genital (133 a 139).....
Septicemia e infecções puerperais (140 e 147).....
Outras doenças e acidentes da gravidez, do parto e do estado puerperal (141 a 146, 148 a 150).....
Doenças da pele e do tecido celular, dos ossos e dos órgãos da locomoção (151 a 156).....
Debilidade congênita, vícios de conformação congênitos, nascimento prematuro e doenças peculiares ao 1.º ano de vida (157 a 161).....
Senilidade (162).....
Suicídios (163 e 164).....
Homicídios (165 a 168).....
Acidentes de automóveis (todos os veículos movidos a motor) (170).....
Outras mortes violentas ou acidentais, exceto suicídios e homicídios ou acidentes de automóveis (169, 171 a 198).....
Causas não especificadas ou mal definidas (199 e 200).....

NOTA — Os números entre parêntesis correspondem aos da Nomenclatura Internacional Detalhada de Causas de Morte.

— 1943

JANEIRO	FEVEREIRO	MARÇO	ABRIL	MAIO	JUNHO	JULHO	AGOSTO	SETEMBRO	OUTUBRO	NOVEMBRO	DEZEMBRO	TOTAL
260	282	292	274	313	297	347	295	340	312	324	291	3 627
30	18	23	23	11	25	25	14	26	27	17	22	261
51	32	51	39	53	35	64	50	51	46	29	53	554
246	208	245	218	230	191	299	244	221	225	175	234	2 736
1	1	2	1	1	1	1	1	1	1	1	—	12
—	—	—	—	—	—	—	—	—	—	—	—	—
—	—	—	—	—	—	—	—	—	—	—	—	—
5	7	7	5	2	3	3	2	3	2	4	5	43
3	1	—	1	3	3	2	—	—	3	1	—	17
46	41	41	32	28	29	53	34	40	32	29	44	449
—	3	2	1	2	1	1	2	2	1	—	2	17
—	—	—	4	1	3	—	1	—	—	—	—	9
4	5	8	5	5	3	8	5	1	6	4	4	58
6	—	1	5	3	5	10	1	6	6	5	13	61
—	—	—	—	—	—	—	—	—	—	—	—	—
—	—	—	—	—	—	—	—	—	—	—	—	—
—	—	—	—	—	—	—	—	—	—	—	—	—
—	1	—	—	—	—	1	—	1	1	—	1	5
—	—	—	—	—	—	—	—	—	—	—	—	—
1	—	1	2	—	—	2	—	—	—	—	—	6
—	—	—	—	—	—	—	—	—	—	—	—	—
—	—	—	—	—	—	—	—	—	—	—	—	—
—	1	—	—	—	—	—	—	—	—	—	1	2
—	1	—	—	1	1	1	—	—	—	—	—	4
—	—	—	—	—	—	—	—	—	—	—	—	—
—	—	—	—	—	—	—	—	—	—	—	—	—
—	—	—	—	—	—	—	—	—	—	—	—	—
—	—	—	—	—	—	—	—	—	—	—	—	—
1	—	3	1	3	2	1	1	1	1	1	2	17
—	—	—	—	—	—	—	—	—	1	—	—	1
1	4	5	2	1	5	1	4	1	—	—	2	26
—	—	—	—	—	—	—	—	—	—	—	—	—
—	—	—	—	—	—	—	—	—	—	—	—	—
2	1	5	2	2	3	7	5	6	4	3	6	46
6	7	10	6	11	6	7	13	4	6	11	8	95
1	—	—	—	—	1	—	—	1	—	—	1	4
1	—	—	—	—	—	—	—	—	—	—	—	1
—	1	3	—	1	—	—	1	—	2	3	—	11
2	1	1	—	—	—	—	—	—	1	—	—	5
4	9	—	6	5	4	4	4	3	6	1	5	51
1	2	—	2	3	2	3	3	1	2	2	2	23
3	2	3	7	6	5	9	5	5	3	4	5	57
6	7	15	12	7	4	3	5	4	2	3	3	71
14	5	15	19	15	16	22	21	15	16	8	13	179
7	13	11	8	13	9	8	14	8	14	13	13	131
1	—	—	2	4	2	1	—	1	—	1	2	14
28	23	25	14	24	12	35	20	18	23	16	22	260
3	3	6	4	13	4	7	5	10	7	5	8	75
35	17	25	22	23	24	34	42	25	19	16	28	310
14	10	6	11	7	3	11	8	12	9	2	6	99
1	—	—	—	—	—	—	—	—	—	1	—	2
3	5	4	5	3	3	3	2	2	3	1	2	36
7	6	2	5	4	6	3	5	1	3	5	8	55
20	15	19	13	20	8	17	23	22	20	18	11	206
—	3	—	—	2	—	5	1	3	2	2	1	19
—	—	1	—	1	—	—	—	—	1	1	—	4
—	—	2	4	—	1	3	3	1	2	1	3	20
2	—	—	1	—	—	—	1	—	—	1	2	7
7	5	8	4	10	12	12	6	14	13	7	5	103
2	—	—	2	3	—	2	—	—	1	—	2	12
1	—	1	2	—	—	3	1	2	1	1	—	12
1	—	—	—	—	—	—	—	1	—	1	—	3
—	—	—	—	—	—	—	—	1	1	—	—	2
5	7	12	5	3	6	15	4	3	10	3	4	75
5	1	1	3	—	4	1	1	2	—	—	—	16

NITERÓI

CAUSAS DE MORTE

Febres tifóide e paratifóides (1 e 2)
Peste (3)
Escarlatina (8)
Coqueluche (9)
Difteria (10)
Tuberculose do aparelho respiratório (13)
Outras tuberculoses (14 a 22)
Malária (28)
Sífilis (30)
Gripe (33)
Varíola (34): *a*) varíola maior
b) varíola minor (alastrim)
c) não especificada
Sarampo (35)
Tifo exantemático (39)
Disenterias (27): *a*) bacilar
b) amebiana
c) por outros protozoarios
d) não especificada ou devida a outras causas
Erisipela (11)
Poliomielite aguda e polioencefalite aguda (36)
Encefalite infecciosa aguda (letárgica ou epidêmica) (37)
Meningite cérebro espinhal (meningocócica) (6)
Raiva (38 b)
Tétano (12)
Lepra (23)
Infecção purulenta e septicemia (sem relação com a gravidez parto ou estado puerperal) (24)
Febre amarela (38 a)
Micoses (43)
Outras doenças infecciosas e parasitárias (4, 5, 7, 25, 26, 29, 31, 32, 38 c a f, 39 a 42, 44)
Câncer e outros tumores malignos (45 a 55)
Tumores não malignos ou cujo caráter maligno não foi especificado (56 e 57)
Reumatismo crônico e gota (59 e 60)
Diabetes melitus (61)
Alcoolismo agudo ou crônico (77)
Avitaminoses, outras doenças gerais, doenças do sangue e envenenamentos crônicos (58, 62 a 76, 78 e 79)
Meningite não meningocócica (simples) e doenças da medula espinhal (81 e 82)
Lesões intracranianas de origem vascular (83)
Outras doenças do sistema nervoso e dos órgãos dos sentidos (80, 84 a 89)
Doenças do coração (90 a 95)
Outras doenças do aparelho circulatório (96 a 103)
Bronquites (106)
Pneumonias e broncopneumonia (107 a 109)
Outras doenças do aparelho respiratório (104, 105, 110 a 114)
Diarréia e enterite (119 e 120): *a*) diarréia e enterite (abaixo de 2 anos) (119)
b) diarréia, enterite e ulceração intestinal (2 anos e acima) (120)
Apendicite (121)
Doenças do fígado e das vias biliares (124 a 127)
Outras doenças do aparelho digestivo (115 a 118, 122, 123, 128 e 129)
Nefrites (130 a 132)
Outras doenças do aparelho urinário e do aparelho genital (133 a 139)
Septicemia e infecções puerperais (140 e 147)
Outras doenças e acidentes da gravidez, do parto e do estado puerperal (141 a 146, 148 a 150)
Doenças da pele e do tecido celular, dos ossos e dos órgãos da locomoção (151 a 156)
Debilidade congênita, vícios de conformação congênitos, nascimento prematuro e doenças peculiares ao 1.º ano de vida (157 a 161)
Senilidade (162)
Suicídios (163 e 164)
Homicídios (165 a 168)
Acidentes de automóveis (todos os veículos movidos a motor) (170)
Outras mortes violentas ou acidentais, exceto suicídios e homicídios ou acidentes de automóveis (169, 171 a 198)
Causas não especificadas ou mal definidas (199 e 200)

TOTAL

NOTA — Os números entre parêntesis correspondem aos da Nomenclatura Internacional Detalhada de Causas de Morte.

— 1943

GRUPOS DE IDADE (anos)

Menores de 1 ano		1-4		5-9		10-14		15-19		20-29		30-39		40-49		50-59		60 +		Ignorada		TOTAL		
M	F	M	F	M	F	M	F	M	F	M	F	M	F	M	F	M	F	M	F	M	F	M	F	Geral
—	—	—	—	—	1	—	2	1	3	—	1	1	2	1	—	—	—	—	—	—	—	3	9	12
—	—	—	—	—	—	—	—	—	—	—	—	—	—	—	—	—	—	—	—	—	—	—	—	—
—	—	—	—	—	—	—	—	—	—	—	—	—	—	—	—	—	—	—	—	—	—	—	—	—
6	8	13	18	1	2	—	—	—	—	—	—	—	—	—	—	—	—	—	—	—	—	20	28	48
1	1	6	6	1	1	—	1	—	—	—	—	—	—	—	—	—	—	—	—	—	—	8	9	17
4	1	8	3	1	2	2	6	15	27	79	59	60	42	42	29	28	8	17	12	1	3	257	192	449
—	1	3	2	2	1	1	—	—	1	1	1	2	—	1	—	—	—	—	1	—	—	10	7	17
—	—	—	—	—	1	—	—	—	—	—	—	1	1	3	1	—	1	—	1	—	—	4	5	9
23	16	4	2	—	—	—	1	—	—	2	—	1	2	1	—	1	—	3	2	—	—	35	23	58
9	10	13	13	2	1	—	—	1	1	2	1	—	—	—	—	3	1	2	2	—	—	32	29	61
—	—	—	—	—	—	—	—	—	—	—	—	—	—	—	—	—	—	—	—	—	—	—	—	—
—	—	—	—	—	—	—	—	—	—	—	—	—	—	—	—	—	—	—	—	—	—	—	—	—
—	—	—	—	—	—	—	—	—	—	—	—	—	—	—	—	—	—	—	—	—	—	—	—	—
—	—	1	3	—	—	—	—	—	1	—	—	—	—	—	—	—	—	—	—	—	—	1	4	5
—	—	—	—	—	—	—	—	—	—	—	—	—	—	—	—	—	—	—	—	—	—	—	—	—
—	2	—	—	—	—	—	—	—	—	1	—	—	—	—	—	—	—	1	1	1	—	3	3	6
—	—	—	—	—	—	—	—	—	—	—	—	—	—	—	—	—	—	—	—	—	—	—	—	—
—	—	—	—	—	—	—	—	—	—	—	—	—	—	—	—	—	—	—	—	—	—	—	—	—
1	—	—	—	—	—	—	—	—	1	—	—	—	—	—	—	—	—	—	—	—	—	1	1	2
—	—	—	—	—	—	—	—	—	—	—	—	—	1	1	—	1	—	—	1	—	—	2	2	4
—	—	—	—	—	—	—	—	—	—	—	—	—	—	—	—	—	—	—	—	—	—	—	—	—
—	—	—	—	—	—	—	—	—	—	—	—	—	—	—	—	—	—	—	—	—	—	—	—	—
—	—	—	—	—	—	—	—	—	—	—	—	—	—	—	—	—	—	—	—	—	—	—	—	—
—	—	—	—	—	—	—	—	—	—	—	—	—	—	—	—	—	—	—	—	—	—	—	—	—
1	4	4	—	3	—	1	—	1	—	—	—	1	1	—	—	1	—	—	—	—	—	12	5	17
—	—	—	—	—	—	—	—	—	—	—	—	—	—	—	—	—	—	1	—	—	—	1	—	1
1	3	2	1	1	—	—	—	—	1	2	4	3	3	—	—	1	1	1	1	—	1	11	15	26
—	—	—	—	—	—	—	—	—	—	—	—	—	—	—	—	—	—	—	—	—	—	—	—	—
—	—	—	—	—	—	—	—	—	—	—	—	—	—	—	—	—	—	—	—	—	—	—	—	—
4	3	15	12	4	5	—	1	—	—	2	—	—	—	—	—	—	—	—	—	—	—	25	21	46
1	—	1	—	—	—	1	—	1	—	1	2	1	5	7	12	10	9	17	27	—	—	40	55	95
—	—	—	—	—	—	—	—	—	—	—	—	—	1	—	2	—	—	1	—	—	—	1	3	4
—	—	1	—	—	—	—	—	—	—	—	—	—	—	—	—	—	—	—	—	—	—	1	—	1
—	—	—	—	—	—	—	—	—	—	1	1	—	1	—	2	—	2	1	3	—	—	2	9	11
—	—	—	—	—	—	—	—	—	—	1	—	1	1	2	—	—	—	—	—	—	—	4	1	5
3	2	13	10	—	3	2	—	3	1	1	2	2	1	—	—	3	1	1	2	1	—	29	22	51
6	3	1	5	—	—	—	—	—	—	1	1	1	3	1	—	—	—	—	—	—	1	10	13	23
2	—	1	—	—	—	—	—	1	—	1	—	1	1	7	3	10	2	17	11	—	—	40	17	57
2	1	1	2	1	—	1	—	2	—	9	6	11	7	5	5	7	—	7	2	1	1	47	24	71
2	—	1	—	2	1	—	1	—	3	1	5	7	9	16	11	25	9	45	41	—	—	99	80	179
—	—	—	—	1	—	—	—	—	1	—	2	1	2	5	1	6	4	44	64	—	—	57	74	131
1	2	3	—	—	—	—	—	—	—	—	—	1	—	—	1	1	—	—	3	—	2	6	8	14
61	34	42	39	2	6	5	1	2	3	12	8	6	1	6	6	7	2	7	9	1	—	151	109	260
—	2	3	4	1	—	—	—	2	1	1	2	10	3	4	6	8	3	12	13	—	—	41	34	75
107	97	47	59	—	—	—	—	—	—	—	—	—	—	—	—	—	—	—	—	—	—	154	156	310
—	—	36	32	5	2	1	—	—	—	1	2	—	2	2	1	3	4	1	3	1	3	50	49	99
—	—	—	—	—	—	—	—	—	—	—	—	—	—	—	—	1	1	—	—	—	—	1	1	2
—	—	1	—	1	—	—	—	—	1	3	—	4	3	5	2	5	1	9	1	—	—	28	8	36
1	2	2	—	4	1	—	1	—	—	3	1	6	1	5	2	8	1	14	3	—	—	43	12	55
3	5	10	13	2	4	—	—	1	—	4	8	4	7	18	10	23	11	30	53	—	—	95	111	206
1	3	—	4	—	1	—	—	—	—	—	1	—	1	1	—	—	—	6	1	—	—	8	11	19
—	—	—	—	—	—	—	—	—	1	—	2	—	1	—	—	—	—	—	—	—	—	—	4	4
—	—	—	—	—	—	—	—	—	—	—	14	—	6	—	—	—	—	—	—	—	—	—	20	20
—	3	1	—	—	—	—	—	—	—	—	—	—	1	1	—	1	—	—	—	—	—	3	4	7
61	42	—	—	—	—	—	—	—	—	—	—	—	—	—	—	—	—	—	—	—	—	61	42	103
—	—	—	—	—	—	—	—	—	—	—	—	—	—	—	—	1	—	1	10	—	—	2	10	12
—	—	—	—	—	—	1	—	1	—	—	—	3	1	1	2	2	—	1	—	—	—	9	3	12
—	—	—	—	—	—	—	—	—	—	1	—	—	1	1	—	—	—	—	—	—	—	2	1	3
—	—	—	—	1	—	—	—	—	—	—	—	1	—	—	—	—	—	—	—	—	—	2	—	2
1	2	1	4	2	2	6	—	6	3	13	1	9	2	7	1	6	1	4	4	—	—	55	20	75
4	1	—	2	—	—	—	—	1	—	1	1	—	—	1	1	—	1	1	1	—	1	8	8	16
306	248	234	234	37	34	21	14	38	49	144	125	138	113	144	98	162	63	244	272	6	12	1 474	1 262	2 736

NITERÓI

FATOS VITAIS

NASCIDOS VIVOS.....
NASCIDOS MORTOS.....
ÓBITOS DE MENORES DE 1 ANO.....
TOTAL DE ÓBITOS.....

CAUSAS DE MORTE

Febres tifóide e paratifóides (1 e 2).....
Peste (3).....
Escarlatina (8).....
Coqueluche (9).....
Difteria (10).....
Tuberculose do aparelho respiratório (13).....
Outras tuberculoses (14 a 22).....
Malária (28).....
Sífilis (30).....
Gripe (33).....
Varíola (34): *a*) varíola major.....
b) varíola minor (alastrim).....
c) não especificada.....
Sarampo (35).....
Tifo exantemático (39).....
Disenterias (27): *a*) bacilar.....
b) amebiana.....
c) por outros protozoarios.....
d) não especificada ou devida a outras causas.....
Erisipela (11).....
Poliomielite aguda e polioencefalite aguda (36).....
Encefalite infecciosa aguda (letárgica ou epidêmica) (37).....
Meningite cérebro-espinhal (meningocócica) (6).....
Raiva (38 b).....
Tétano (12).....
Lepra (23).....
Infecção purulenta e septicemia (sem relação com a gravidez parto ou estado puerperal) (24).....
Febre amarela (38 a).....
Micoses (43).....
Outras doenças infecciosas e parasitárias (4, 5, 7, 25, 26, 29, 31, 32, 38 c a f, 39 a 42, 44).....
Câncer e outros tumores malignos (45 a 55).....
Tumores não malignos ou cujo caráter maligno não foi especificado (56 e 57).....
Reumatismo crônico e gota (59 e 60).....
Diabetes melituş (61).....
Alcoolismo agudo ou crônico (77).....
Avitaminoses, outras doenças gerais, doenças do sangue e envenenamentos crônicos (58, 62 a 76, 78 c 79).....
Meningite não meningocócica (simples) e doenças da medula espinhal (81 e 82).....
Lesões intracranianas de origem vascular (83).....
Outras doenças do sistema nervoso e dos órgãos dos sentidos (80, 84 a 89).....
Doenças do coração (90 a 95).....
Outras doenças do aparelho circulatório (96 a 103).....
Bronquites (106).....
Pneumonias e broncopneumonia (107 a 109).....
Outras doenças do aparelho respiratório (104, 105, 110 a 114).....
Diarréia e enterite (119 c 120): *a*) diarréia e enterite (abaixo de 2 anos) (119).....
b) diarréia, enterite e ulceração intestinal (2 anos e acima) (120).....
Apendicite (121).....
Doenças do fígado e das vias biliares (124 a 127).....
Outras doenças do aparelho digestivo (115 a 118, 122, 123, 128 e 129).....
Nefrites (130 a 132).....
Outras doenças do aparelho urinário e do aparelho genital (133 a 139).....
Septicemia e infecções puerperais (140 e 147).....
Outras doenças e acidentes da gravidez, do parto e do estado puerperal (141 a 146, 148 a 150).....
Doenças da pele e do tecido celular, dos ossos e dos órgãos da locomoção (151 a 156).....
Debilidade congênita, vícios de conformação congênitos, nascimento prematuro e doenças peculiares ao 1.º ano de vida (157 a 161)..
Senilidade (162).....
Suícidios (163 e 164).....
Homicídios (165 a 168).....
Acidentes de automóveis (todos os veículos movidos a motor) (170).....
Outras mortes violentas ou acidentais, exceto suicídios e homicídios ou acidentes de automóveis (169, 171 a 198).....
Causas não especificadas ou mal definidas (199 e 200).....

NOTA — Os números entre parêntesis correspondem aos da Nomenclatura Internacional Detalhada de Causas de Morte.

— 1944

JANEIRO	FEVEREIRO	MARÇO	ABRIL	MAIO	JUNHO	JULHO	AGOSTO	SETEMBRO	OUTUBRO	NOVEMBRO	DEZEMBRO	TOTAL
289	294	351	324	312	311	328	294	304	293	240	225	3 565
25	22	30	30	28	30	25	17	10	21	17	22	277
57	43	68	53	35	27	40	42	46	54	58	70	593
258	251	247	246	224	222	222	212	257	242	279	307	2 967
2	4	1	—	—	—	2	3	2	—	1	—	15
—	—	—	—	—	—	—	—	—	—	—	—	—
—	—	—	—	—	—	—	—	—	—	—	—	—
1	—	—	2	1	1	2	—	1	1	2	1	12
1	—	3	2	—	—	—	—	—	—	—	2	8
52	47	37	38	39	40	40	39	37	32	40	41	482
2	1	—	—	—	—	2	—	2	1	1	—	9
—	1	3	7	2	—	—	3	1	1	5	1	24
7	4	1	3	6	5	8	9	3	4	2	11	63
10	8	9	8	7	8	5	5	12	11	12	7	102
—	—	—	—	—	—	—	—	—	—	—	—	—
—	—	—	—	—	—	—	—	—	—	—	—	—
—	—	—	—	—	—	—	—	—	—	—	—	—
—	—	—	1	1	—	4	4	5	3	2	5	25
—	—	—	—	—	—	—	—	—	—	—	—	—
—	—	1	—	—	1	—	—	—	—	—	2	4
—	—	—	2	—	1	—	—	1	—	—	1	5
—	—	—	—	—	—	—	—	—	—	—	—	—
1	3	1	1	—	2	1	—	—	—	1	4	14
1	—	—	—	1	1	—	—	—	—	—	—	3
—	—	—	—	—	—	—	—	—	—	—	—	—
—	—	—	—	—	—	—	—	—	—	—	—	—
—	1	—	—	—	—	—	—	—	1	—	—	2
—	—	—	—	—	—	—	—	—	—	—	—	—
2	—	1	1	2	1	—	—	3	1	—	1	12
—	—	—	—	1	—	—	—	1	—	—	—	2
2	—	2	—	1	2	2	2	—	—	1	2	14
—	—	—	—	—	—	—	—	—	—	—	—	—
—	—	—	—	—	1	—	—	—	—	1	—	2
3	5	10	7	9	5	6	9	16	10	6	15	101
18	8	15	7	8	8	11	6	10	9	6	4	110
1	—	—	—	1	1	—	—	—	—	—	—	3
—	—	—	—	—	—	—	—	—	—	—	—	—
2	2	1	3	—	2	2	1	2	3	2	3	23
—	1	1	1	1	1	—	—	1	—	—	1	7
4	3	7	4	5	2	3	3	3	12	13	3	62
2	—	5	2	1	2	1	1	1	3	—	4	22
2	1	5	2	2	5	3	—	5	6	2	3	36
1	5	4	1	—	3	—	1	3	—	4	4	26
13	17	7	15	17	15	12	10	18	5	13	17	159
15	13	9	12	21	28	22	24	19	15	15	16	209
2	1	1	5	3	—	—	—	3	2	3	3	23
17	33	27	30	25	21	27	28	27	26	35	37	333
8	9	3	8	9	5	7	3	7	9	11	3	82
28	32	40	25	9	13	15	15	21	25	40	51	314
6	8	8	10	7	5	5	3	6	7	12	13	90
—	1	1	—	—	—	—	—	—	2	—	—	4
6	4	1	2	1	5	3	1	—	6	3	7	39
3	4	2	3	1	4	2	4	2	1	3	3	32
17	10	17	20	18	13	8	14	24	18	20	15	194
1	2	2	4	2	1	—	3	3	1	2	2	23
—	—	—	—	—	—	1	—	—	1	1	—	3
1	2	—	2	3	2	2	2	3	1	3	—	21
—	2	—	2	1	1	—	3	—	—	1	1	11
19	11	14	10	11	6	11	12	7	15	7	11	134
1	1	—	1	—	2	1	—	3	2	2	2	15
2	3	1	—	—	4	3	—	2	3	1	3	22
2	—	—	—	2	—	4	—	—	2	1	1	12
—	—	—	—	1	1	—	—	—	—	1	—	3
1	3	5	5	2	3	4	4	3	2	4	5	41
2	1	2	—	3	1	3	—	—	1	—	2	15

NITERÓI

CAUSAS DE MORTE

Febres tifóide e paratifóides (1 e 2)
Peste (3)
Escarlatina (8)
Coqueluche (9)
Difteria (10)
Tuberculose do aparelho respiratório (13)
Outras tuberculoses (14 a 22)
Malária (28)
Sífilis (30)
Gripe (33)
Varíola (34): *a*) varíola maior
b) varíola minor (alastrim)
c) não especificada
Sarampo (35)
Tifo exantemático (39)
Disenterias (27): *a*) bacilar
b) amebiana
c) por outros protozoarios
d) não especificada ou devida a outras causas
Erisipela (11)
Poliomielite aguda e polioencefalite aguda (35)
Encefalite infecciosa aguda (letárgica ou epidêmica) (37)
Meningite cérebro-espinhal (meningocócica) (6)
Raiva (38 b)
Tétano (12)
Lepra .23)
Infecção purulenta e septicemia (sem relação com a gravidez parto ou estado puerperal) (24)
Febre amarela (38 a)
Micoses (43)
Outras doenças infecciosas e parasitárias (4, 5, 7, 25, 26, 29, 31, 32, 38 c a f, 39 a 42, 44)
Câncer e outros tumores malignos (45 a 55)
Tumores não malignos ou cujo caráter maligno não foi especificado (56 e 57)
Reumatismo crônico e gota (59 e 60)
Diabetes melitus (61)
Alcoolismo agudo ou crônico (77)
Avitaminoses, outras doenças gerais, doenças do sangue e envenenamentos crônicos (58, 62 a 76, 78 e 79)
Meningite não meningocócica (simples) e doenças da medula espinhal (81 e 82)
Lesões intracranianas de origem vascular (83)
Outras doenças do sistema nervoso e dos órgãos dos sentidos (80, 84 a 89)
Doenças do coração (90 a 95)
Outras doenças do aparelho circulatório (96 a 103)
Bronquites (106)
Pneumonias e broncopneumonia (107 a 109)
Outras doenças do aparelho respiratório (104, 105, 110 a 114)
Diarréia e enterite (119 e 120) *a*) diarréia e enterite (abaixo de 2 anos) (119)
b) diarréia, enterite e ulceração intestinal (2 anos e acima) (120
Apendicite (121)
Doenças do fígado e das vias biliares (124 a 127)
Outras doenças do aparelho digestivo (115 a 118, 122, 123, 128 e 129)
Nefrites (130 a 132)
Outras doenças do aparelho urinário e do aparelho genital (133 a 139)
Septicemia e infecções puerperais (140 e 147)
Outras doenças e acidentes da gravdez, do parto e do estado puerperal (141 a 146, 148 a 150)
Doenças da pele e do tecido celular, dos ossos e dos órgãos da locomoção (151 a 156)
Deblidade congênita, vícios de conformação congênitos, nascimento prematuro e doenças peculiares ao 1.º ano de vida (157 a 161)
Senilidade (162)
Suicídios (163 e 164)
Homicídios (165 a 168)
Acidentes de automóveis (todos os veículos movidos a motor) (170)
Outras mortes violentas ou acidentais, exceto suicídios e homicídios ou acidentes de automóveis (169, 171 a 198)
Causas não especificadas ou mal definidas (199 e 200)

TOTAL.....

NOTA — Os números entre parêntesis correspondem aos da Nomenclatura Internacional Detalhada de Causas de Morte.

— 1944

GRUPOS DE IDADE (anos)

Menores de 1 ano		1-4		5-9		10-14		15-19		20-29		30-39		40-49		50-59		60 +		Ignorada		TOTAL		
M	F	M	F	M	F	M	F	M	F	M	F	M	F	M	F	M	F	M	F	M	F	M	F	Geral
—	—	—	—	1	1	1	1	2	—	4	1	1	—	1	—	—	1	1	—	—	—	11	4	15
—	—	—	—	—	—	—	—	—	—	—	—	—	—	—	—	—	—	—	—	—	—	—	—	—
—	—	—	—	—	—	—	—	—	—	—	—	—	—	—	—	—	—	—	—	—	—	—	—	—
2	2	3	3	1	1	—	—	—	—	—	—	—	—	—	—	—	—	—	—	—	—	6	6	12
1	1	4	1	—	—	—	—	—	—	—	—	—	—	—	—	—	1	—	—	—	—	5	3	8
1	1	7	12	3	4	3	8	22	14	67	70	76	43	50	29	37	6	16	9	3	1	285	197	482
—	—	2	—	2	—	1	1	—	—	1	1	—	—	1	—	—	—	—	—	—	—	7	2	9
2	1	2	3	1	—	1	1	—	1	2	1	—	—	2	1	3	—	2	1	—	—	15	9	24
14	14	4	8	1	—	1	—	1	1	1	2	1	1	3	2	4	1	3	1	—	—	33	30	63
19	19	18	20	—	5	1	1	2	—	2	2	—	—	1	3	3	—	4	2	—	—	50	52	102
—	—	—	—	—	—	—	—	—	—	—	—	—	—	—	—	—	—	—	—	—	—	—	—	—
—	—	—	—	—	—	—	—	—	—	—	—	—	—	—	—	—	—	—	—	—	—	—	—	—
—	—	—	—	—	—	—	—	—	—	—	—	—	—	—	—	—	—	—	—	—	—	—	—	—
—	2	13	6	2	1	—	—	—	—	—	1	—	—	—	—	—	—	—	—	—	—	15	10	25
—	—	—	—	—	—	—	—	—	—	—	—	—	—	—	—	—	—	—	—	—	—	—	—	—
—	—	2	—	—	—	—	—	—	—	—	—	—	—	1	1	—	—	—	—	—	—	3	1	4
—	1	2	—	—	—	—	—	1	—	—	—	1	—	—	—	—	—	—	—	—	—	4	1	5
—	—	—	—	—	—	—	—	—	—	—	—	—	—	—	—	—	—	—	—	—	—	—	—	—
3	1	4	3	—	—	—	—	1	—	—	—	—	—	—	—	1	—	1	—	—	—	10	4	14
—	—	—	—	—	—	—	—	—	—	—	—	1	—	—	—	—	—	1	1	—	—	2	1	3
—	—	—	—	—	—	—	—	—	—	—	—	—	—	—	—	—	—	—	—	—	—	—	—	—
—	—	—	—	—	—	—	—	—	—	—	—	—	—	—	—	—	—	—	—	—	—	—	—	—
—	—	—	—	—	—	—	—	—	—	2	—	—	—	—	—	—	—	—	—	—	—	2	—	2
—	—	—	—	—	—	—	—	—	—	—	—	—	—	—	—	—	—	—	—	—	—	—	—	—
—	1	1	—	2	—	1	—	1	—	—	1	1	2	1	—	—	—	—	1	—	—	7	5	12
—	—	—	—	—	—	—	—	—	—	—	—	—	—	1	—	—	—	1	—	—	—	2	—	2
—	2	2	—	—	—	—	—	—	2	—	—	2	1	1	—	1	—	3	—	—	—	9	5	14
—	—	—	—	—	—	—	—	—	—	—	—	—	—	—	—	—	—	—	—	—	—	—	—	—
—	—	—	—	—	—	—	—	—	—	—	—	—	—	—	—	1	—	—	1	—	—	1	1	2
5	5	35	32	7	4	1	1	—	—	1	2	1	—	2	1	—	1	2	—	1	—	55	46	101
—	—	—	—	—	—	1	1	—	—	—	2	4	3	12	11	18	17	21	20	—	—	56	54	110
—	—	—	—	—	—	—	—	—	—	—	—	—	—	1	—	—	1	1	—	—	—	2	1	3
—	—	—	—	—	—	—	—	—	—	—	—	—	—	—	—	—	—	—	—	—	—	—	—	—
—	—	—	—	—	—	—	—	—	—	1	—	—	—	—	—	2	5	2	13	—	—	5	18	23
—	—	—	—	—	—	—	—	—	—	1	—	1	—	2	—	2	—	1	—	—	—	7	—	7
4	8	11	17	1	2	—	1	—	1	3	1	1	1	2	—	1	1	3	4	—	—	28	36	62
3	4	3	4	—	1	1	1	—	—	—	—	1	2	—	—	1	1	—	—	—	—	9	13	22
—	—	—	—	—	—	—	—	—	—	—	1	1	—	10	2	5	1	7	9	—	—	23	13	36
1	2	—	—	2	—	—	1	1	1	—	1	2	1	3	2	—	2	2	4	1	—	12	14	26
—	—	—	1	—	1	2	1	3	2	—	3	6	6	14	11	21	12	46	29	—	1	92	67	159
—	—	—	—	—	—	—	—	1	—	—	—	—	3	7	4	18	9	62	104	1	—	89	120	209
1	7	1	1	1	—	—	—	—	—	—	1	1	—	—	1	1	1	3	4	—	—	8	15	23
64	45	58	70	4	9	3	1	5	6	8	9	10	4	4	3	5	2	10	12	2	1	173	160	333
—	—	—	2	1	2	—	—	1	1	5	6	5	4	9	2	10	2	15	15	2	—	48	34	82
100	116	65	33	—	—	—	—	—	—	—	—	—	—	—	—	—	—	—	—	—	—	165	149	314
—	—	35	37	3	4	—	1	—	—	1	—	1	2	1	1	1	—	—	3	—	—	42	48	90
—	—	—	—	—	—	—	3	—	—	—	—	—	—	—	1	—	—	—	—	—	—	—	4	4
—	—	—	1	1	1	—	—	—	—	1	2	6	2	6	2	5	1	5	6	—	—	24	15	39
—	2	3	2	—	1	—	—	1	—	2	1	5	—	3	2	5	1	4	—	—	—	23	9	32
2	2	10	8	2	1	—	1	—	2	3	4	7	8	11	14	14	15	34	53	1	2	84	110	194
—	1	2	1	—	—	—	1	1	1	—	4	—	1	—	2	3	1	4	1	—	—	16	13	23
—	—	—	—	—	—	—	—	—	1	—	1	—	1	—	—	—	—	—	—	—	—	—	3	3
—	—	—	—	—	—	—	—	—	2	—	10	—	7	—	2	—	—	—	—	—	—	—	21	21
3	1	—	2	—	—	2	—	1	—	—	—	—	—	—	—	1	—	1	—	—	—	8	3	11
84	48	1	1	—	—	—	—	—	—	—	—	—	—	—	—	—	—	—	—	—	—	85	49	134
—	—	—	—	—	—	—	—	—	—	—	—	—	—	—	—	—	—	5	10	—	—	5	10	15
—	—	—	—	—	—	—	1	—	2	3	3	2	3	3	2	1	—	2	—	—	—	11	11	22
—	—	—	—	—	—	—	—	—	—	7	3	1	—	—	—	1	—	—	—	—	—	9	3	12
—	—	—	—	—	1	—	—	—	—	—	—	—	—	—	1	1	—	—	—	—	—	1	2	3
—	—	1	1	—	—	1	1	2	3	5	3	8	—	1	—	5	—	6	4	—	—	29	12	41
—	—	1	3	—	—	—	—	1	—	2	—	2	1	—	—	2	—	2	—	—	1	10	5	15
309	284	290	272	35	39	20	27	47	40	122	136	148	96	153	100	173	82	270	307	11	6	1 578	1 389	2 967

NITERÓI

FATOS VITAIS

NASCIDOS VIVOS.....
NASCIDOS MORTOS.....
ÓBITOS DE MENORES DE 1 ANO.....
TOTAL DE ÓBITOS.....

CAUSAS DE MORTE

Febres tifóide e paratifóides (1 e 2).....
Peste (3).....
Escarlatina (8).....
Coqueluche (9).....
Difteria (10).....
Tuberculose do aparelho respiratório (13).....
Outras tuberculoses (14 a 22).....
Malária (28).....
Sífilis (30).....
Gripe (33).....
Varíola (34): *a*) varíola major.....
b) varíola minor (alastrim).....
c) não especificada.....
Sarampo (35).....
Tifo exantemático (39).....
Disenterias (27): *a*) bacilar.....
b) amebiana.....
c) por outros protozoarios.....
d) não especificada ou devida a outras causas.....
Erisipela (11).....
Poliomielite aguda e polioencefalite aguda (36).....
Encefalite infecciosa aguda (letárgica ou epidêmica) (37).....
Meningite cérebro-espinhal (meningocócica) (6).....
Raiva (38 b).....
Tétano (12).....
Lepra (23).....
Infecção purulenta e septicemia (sem relação com a gravidez parto ou estado puerperal) (24).....
Febre amarela (38 a).....
Micoses (43).....
Outras doenças infecciosas e parasitárias (4, 5, 7, 25, 26, 29, 31, 32, 38 c a f, 39 a 42, 44).....
Câncer e outros tumores malignos (45 a 55).....
Tumores não malignos ou cujo caráter maligno não foi especificado (56 e 57).....
Reumatismo crônico e gota (59 e 60).....
Diabetes melitus (61).....
Alcoolismo agudo ou crônico (77).....
Avitaminoses, outras doenças gerais, doenças do sangue e envenenamentos crônicos (58, 62 a 76, 78 e 79).....
Meningite não meningocócica (simples) e doenças da medula espinhal (81 e 82).....
Lesões intracranianas de origem vascular (83).....
Outras doenças do sistema nervoso e dos órgãos dos sentidos (80, 84 a 89).....
Doenças do coração (90 a 95).....
Outras doenças do aparelho circulatório (96 a 103).....
Bronquites (106).....
Pneumonias e broncopneumonia (107 a 109).....
Outras doenças do aparelho respiratório (104, 105, 110 a 114).....
Diarréia e enterite (119 e 120): *a*) diarréia e enterite (abaixo de 2 anos) (119).....
b) diarréia, enterite e ulceração intestinal (2 anos e acima) (120).....
Apendicite (121).....
Doenças do fígado e das vias biliares (124 a 127).....
Outras doenças do aparelho digestivo (115 a 118, 122, 123, 128 e 129).....
Nefrites (130 a 132).....
Outras doenças do aparelho urinário e do aparelho genital (133 a 139).....
Septicemia e infecções puerperais (140 e 147).....
Outras doenças e acidentes da gravidez, do parto e do estado puerperal (141 a 146, 148 a 150).....
Doenças da pele e do tecido celular, dos ossos e dos órgãos da locomoção (151 a 156).....
Debilidade congênita, vícios de conformação congênitos, nascimento prematuro e doenças peculiares ao 1.º ano de vida (157 a 161).....
Senilidade (162).....
Suícidios (163 e 164).....
Homicídios (165 a 168).....
Acidentes de automóveis (todos os veículos movidos a motor) (170).....
Outras mortes violentas ou acidentais, exceto suicídios e homicídios ou acidentes de automóveis (169, 171 a 198).....
Causas não especificadas ou mal definidas (199 e 200).....

NOTA — Os números entre parêntesis correspondem aos da Nomenclatura Internacional Detalhada de Causs de Morte.

— 1945

JANEIRO	FEVEREIRO	MARÇO	ABRIL	MAIO	JUNHO	JULHO	AGOSTO	SETEMBRO	OUTUBRO	NOVEMBRO	DEZEMBRO	TOTAL
300	285	345	324	301	327	316	304	284	311	240	205	3 542
25	17	24	24	19	28	28	21	20	20	17	13	256
49	56	53	41	46	36	42	48	35	35	32	30	503
264	230	224	203	205	205	217	265	226	231	204	209	2 683
1	—	—	—	—	—	1	1	2	4	—	—	9
—	—	—	—	—	—	—	—	—	—	—	—	—
—	—	—	—	—	—	—	—	—	—	—	—	—
2	—	1	4	—	1	3	1	—	2	—	1	15
1	3	1	2	1	1	1	1	—	—	—	—	11
36	40	34	27	35	41	35	38	29	42	36	45	438
—	—	—	—	1	1	—	1	—	1	1	1	6
2	1	3	3	—	1	1	3	—	1	—	2	17
8	7	4	2	4	5	5	7	2	4	5	4	57
11	7	4	6	8	2	10	23	9	10	2	7	99
—	—	—	—	—	—	—	—	—	—	—	—	—
—	—	—	—	—	—	—	—	—	—	—	—	—
—	—	—	—	—	—	—	—	—	—	—	—	—
4	—	1	1	—	—	—	—	—	—	—	—	6
—	—	—	—	—	—	—	—	—	—	—	—	—
1	1	—	—	—	1	—	—	—	—	—	—	3
1	—	1	—	—	—	—	—	—	—	1	—	3
—	—	—	—	—	—	—	—	—	—	—	—	—
2	3	—	1	1	3	1	2	3	2	—	3	21
1	—	—	—	—	—	—	1	—	—	—	—	2
—	—	—	—	—	—	—	—	—	—	—	—	—
—	—	—	—	—	—	—	—	—	—	—	—	—
—	1	—	—	1	—	—	1	1	2	—	2	8
—	—	—	—	—	—	—	—	—	—	—	—	—
1	1	1	1	—	1	1	1	3	1	1	—	12
—	—	—	—	—	—	—	—	—	—	1	—	1
3	—	3	1	—	2	1	1	—	1	1	—	13
—	—	—	—	—	—	—	—	—	—	—	—	—
—	—	—	—	—	—	—	—	—	—	1	—	1
4	4	5	2	4	2	3	3	5	2	6	—	40
4	5	7	3	9	10	5	5	11	13	7	12	91
—	—	—	—	—	—	—	—	—	—	—	—	—
—	—	—	—	—	—	—	—	—	—	—	—	—
2	1	2	4	—	1	1	2	1	1	3	—	18
2	1	1	1	1	2	—	—	—	1	1	1	11
7	7	3	3	11	2	1	8	3	4	4	5	58
1	—	3	3	—	1	2	3	—	3	3	1	20
6	6	5	7	3	8	12	12	8	7	4	12	90
—	4	2	3	4	4	3	4	3	1	1	—	29
16	12	14	16	10	19	31	29	20	28	25	22	242
18	19	14	20	19	9	14	10	23	14	18	13	191
3	—	2	—	2	—	1	1	2	—	1	—	12
29	25	27	31	18	20	19	29	17	19	9	13	256
8	3	5	4	6	13	8	8	13	12	9	11	100
26	27	13	11	14	10	16	22	17	10	15	12	193
11	7	10	5	3	4	6	2	5	2	5	4	64
—	—	1	—	—	—	1	—	—	2	—	—	4
6	—	3	2	1	1	1	5	7	2	4	5	37
5	—	2	2	2	4	3	5	3	9	5	3	43
12	7	14	13	18	12	2	7	6	5	8	3	107
2	2	2	3	1	—	3	5	1	—	1	1	21
—	2	—	1	—	—	2	—	—	1	1	—	7
2	4	2	2	3	1	1	2	3	1	—	1	22
—	1	2	1	—	1	1	—	2	—	—	—	8
10	10	15	11	17	14	13	10	7	10	13	11	141
1	1	1	1	3	1	1	2	1	1	—	2	15
2	2	2	1	1	2	1	—	2	3	3	—	19
2	—	3	1	—	1	—	—	3	2	1	1	14
—	2	—	—	—	1	1	2	1	1	2	—	10
10	5	6	3	3	2	5	7	11	4	4	8	68
1	9	5	1	1	1	1	1	2	3	2	3	30

NITERÓI

FATOS VITAIS

NASCIDOS VIVOS.....
NASCIDOS MORTOS.....
ÓBITOS DE MENORES DE 1 ANO.....
TOTAL DE ÓBITOS.....

CAUSAS DE MORTE

Febres tifóide e paratifóides (1 e 2).....
Peste (3).....
Escarlatina (8).....
Coqueluche (9).....
Difteria (10).....
Tuberculose do aparelho respiratório (13).....
Outras tuberculoses (14 a 22).....
Malária (28).....
Sífilis (30).....
Gripe (33).....
Varíola (34): *a*) varíola major.....
b) varíola minor (alastrim).....
c) não especificada.....
Sarampo (35).....
Tifo exantemático (39).....
Disenterias (27). *a*) bacilar.....
b) amebiana.....
c) por outros protozoarios.....
d) não especificada ou devida a outras causas.....
Erisipela (11).....
Poliomielite aguda e polioencefalite aguda (36).....
Encefalite infecciosa aguda (letárgica ou epidêmica) (37).....
Meningite cérebro-espinhal (meningocócica) (6).....
Raiva (38 b).....
Tétano (12).....
Lepra (23).....
Infecção purulenta e septicemia (sem relação com a gravidez parto ou estado puerperal) (24).....
Febre amarela (38 a).....
Micoses (43).....
Outras doenças infecciosas e parasitárias (4, 5, 7, 25, 26, 29, 31, 32, 38 c a f, 39 a 42, 44).....
Câncer e outros tumores malignos (45 a 55).....
Tumores não malignos ou cujo caráter maligno não foi especificado (56 e 57).....
Reumatismo crônico e gota (59 e 60).....
Diabetes melitus (61).....
Alcoolismo agudo ou crônico (77).....
Avitaminoses, outras doenças gerais, doenças do sangue e envenenamentos crônicos (58, 62 a 76, 78 e 79).....
Meningite não meningocócica (simples) e doenças da medula espinhal (81 e 82).....
Lesões intracranianas de origem vascular (83).....
Outras doenças do sistema nervoso e dos órgãos dos sentidos (80, 84 a 89).....
Doenças do coração (90 a 95).....
Outras doenças do aparelho circulatório (96 a 103).....
Bronquites (106).....
Pneumonias e broncopneumonia (107 a 109).....
Outras doenças do aparelho respiratório (104, 105, 110 a 114).....
Diarréia e enterite (119 e 120): *a*) diarréia e enterite (abaixo de 2 anos) (119).....
b) diarréia, enterite e ulceração intestinal (2 anos e acima) (120).....
Apendicite (121).....
Doenças do fígado e das vias biliares (124 a 127).....
Outras doenças do aparelho digestivo (115 a 118, 122, 123, 128 e 129).....
Nefrites (130 a 132).....
Outras doenças do aparelho urinário e do aparelho genital (133 a 139).....
Septicemia e infecções puerperais (140 e 147).....
Outras doenças e acidentes da gravidez, do parto e do estado puerperal (141 a 146, 148 a 150).....
Doenças da pele e do tecido celular, dos ossos e dos órgãos da locomoção (151 a 156).....
Debilidade congênita, vícios de conformação congênitos, nascimento prematuro e doenças peculiares ao 1.º ano de vida (157 a 161).....
Senilidade (162).....
Suicídios (163 e 164).....
Homicídios (165 a 168).....
Acidentes de automóveis (todos os veículos movidos a motor) (170).....
Outras mortes violentas ou acidentais, exceto suicídios e homicídios ou acidentes de automóveis (169, 171 a 198).....
Causas não especificadas ou mal definidas (199 e 200).....

NOTA — Os números entre parêntesis correspondem aos da Nomenclatura Internacional Detalhada de Causas de Morte.

— 1945

GRUPOS DE IDADE (anos)

Menores de 1 ano		1–4		5–9		10–14		15–19		20–29		30–39		40–49		50–59		60 +		Ignorada		TOTAL		
M	F	M	F	M	F	M	F	M	F	M	F	M	F	M	F	M	F	M	F	M	F	M	F	Geral
—	—	—	—	1	1	—	—	1	2	1	1	—	—	—	—	—	2	—	—	—	—	3	6	9
—	—	—	—	—	—	—	—	—	—	—	—	—	—	—	—	—	—	—	—	—	—	—	—	—
—	—	—	—	—	—	—	—	—	—	—	—	—	—	—	—	—	—	—	—	—	—	—	—	—
3	4	5	3	—	—	—	—	—	—	—	—	—	—	—	—	—	—	—	—	—	—	8	7	15
2	—	—	6	—	1	—	—	—	—	—	—	—	—	1	—	—	—	1	—	—	—	4	7	11
1	1	4	1	2	3	2	—	17	20	75	63	62	54	50	23	20	8	23	9	—	—	256	182	438
—	—	2	2	—	—	1	—	—	—	—	—	—	—	1	—	—	—	—	—	—	—	4	2	6
—	1	1	—	—	2	1	—	1	1	1	—	2	—	2	—	1	—	2	2	—	—	11	6	17
20	17	1	3	—	—	1	—	—	1	—	—	2	2	3	—	4	—	3	—	—	—	34	23	57
19	7	13	15	4	1	—	3	—	—	3	3	6	2	2	4	1	2	7	7	—	—	55	44	99
—	—	—	—	—	—	—	—	—	—	—	—	—	—	—	—	—	—	—	—	—	—	—	—	—
—	—	—	—	—	—	—	—	—	—	—	—	—	—	—	—	—	—	—	—	—	—	—	—	—
—	—	—	—	—	—	—	—	—	—	—	—	—	—	—	—	—	—	—	—	—	—	—	—	—
—	1	2	3	—	—	—	—	—	—	—	—	—	—	—	—	—	—	—	—	—	—	2	4	6
—	—	—	—	—	—	—	—	—	—	—	—	—	—	—	—	—	—	—	—	—	—	—	—	—
1	—	—	—	—	—	—	—	—	—	—	—	1	—	—	—	—	—	1	—	—	—	3	—	3
—	—	—	1	1	—	—	—	—	—	—	—	—	—	—	—	—	—	—	—	1	—	2	1	3
—	—	—	—	—	—	—	—	—	—	—	—	—	—	—	—	—	—	—	—	—	—	—	—	—
1	1	2	3	—	—	—	—	—	—	—	1	1	3	3	—	—	2	4	—	—	—	11	10	21
—	—	—	—	—	—	—	—	—	—	—	—	—	1	—	—	—	—	—	1	—	—	—	2	2
—	—	—	—	—	—	—	—	—	—	—	—	—	—	—	—	—	—	—	—	—	—	—	—	—
—	—	—	—	—	—	—	—	—	—	—	—	—	—	—	—	—	—	—	—	—	—	—	—	—
1	—	1	—	—	—	—	1	—	1	2	—	—	—	2	—	—	—	—	—	—	—	6	2	8
—	—	—	—	—	—	—	—	—	—	—	—	—	—	—	—	—	—	—	—	—	—	—	—	—
—	—	1	—	2	1	1	—	—	—	1	—	1	—	—	1	1	—	1	2	—	—	8	4	12
—	—	—	—	—	—	—	—	—	—	—	—	—	—	—	—	—	—	—	1	—	—	—	1	1
1	—	—	—	—	—	1	—	—	—	—	1	3	—	5	—	—	1	—	1	—	—	10	3	13
—	—	—	—	—	—	—	—	—	—	—	—	—	—	—	—	—	—	—	—	—	—	—	—	—
—	—	—	—	—	—	—	—	—	—	—	—	—	—	—	1	—	—	—	—	—	—	—	1	1
1	4	14	12	4	1	2	1	—	1	—	—	—	—	—	—	—	—	—	—	—	—	21	19	40
—	—	—	2	1	—	—	—	—	—	1	3	1	2	5	7	11	12	22	24	—	—	41	50	91
—	—	—	—	—	—	—	—	—	—	—	—	—	—	—	—	—	—	—	—	—	—	—	—	—
—	—	—	—	—	—	—	—	—	—	—	—	—	—	—	—	—	—	—	—	—	—	—	—	—
—	—	1	—	—	—	—	—	1	—	1	—	—	—	1	1	1	4	3	5	—	—	8	10	18
—	—	—	—	—	—	—	—	—	—	1	—	—	1	3	—	2	—	4	—	—	—	10	1	11
4	3	12	10	1	3	1	1	4	—	1	—	—	1	2	3	2	4	2	4	—	—	29	29	58
4	—	4	3	—	1	1	1	—	—	2	—	—	—	1	1	1	1	—	—	—	—	13	7	20
—	—	—	—	—	—	—	—	—	—	—	1	4	—	12	2	9	12	20	30	—	—	45	45	90
2	—	2	1	1	1	—	—	2	2	2	1	6	4	—	2	1	—	—	2	—	—	16	13	29
4	—	—	2	1	2	1	—	1	2	4	8	12	9	19	14	42	18	67	35	—	1	151	91	242
—	—	1	—	—	1	—	—	—	—	—	—	4	—	6	2	15	14	69	78	1	—	96	95	191
2	1	—	1	—	—	—	—	—	—	—	1	—	1	—	—	1	—	4	1	—	—	7	5	12
50	46	29	43	8	5	—	2	4	2	8	9	7	3	6	1	7	1	14	10	1	—	134	122	256
1	—	5	—	—	1	—	—	—	5	5	7	7	2	14	6	24	3	11	9	—	—	67	33	100
76	69	22	26	—	—	—	—	—	—	—	—	—	—	—	—	—	—	—	—	—	—	98	95	193
—	—	24	16	3	4	2	—	—	—	2	2	—	2	1	1	1	1	1	4	—	—	34	30	64
—	—	—	—	—	—	—	—	—	1	—	1	1	—	1	—	—	—	—	—	—	—	2	2	4
—	1	1	—	—	—	—	—	—	—	4	1	8	3	7	1	2	5	1	3	—	—	23	14	37
2	1	2	1	1	1	—	1	—	2	—	—	6	1	6	3	7	3	5	1	—	—	29	14	43
—	1	6	6	2	1	—	—	2	—	2	3	3	7	3	6	6	10	20	23	—	—	50	57	107
2	1	1	3	—	—	—	1	1	—	—	4	1	—	—	—	1	—	5	1	—	—	11	10	21
—	—	—	—	—	—	—	—	—	1	—	3	—	5	—	—	—	—	—	—	—	—	—	7	7
—	—	—	—	—	—	—	—	—	6	—	10	—	4	—	1	—	—	—	—	—	—	—	22	22
2	1	1	—	—	—	—	—	—	1	—	—	—	—	—	—	1	—	1	—	—	—	6	2	8
84	56	1	—	—	—	—	—	—	—	—	—	—	—	—	—	—	—	—	—	—	—	85	56	141
—	—	—	—	—	—	—	—	—	—	—	—	—	—	—	—	—	—	5	11	—	—	5	11	15
—	—	—	—	—	—	—	—	—	1	5	3	3	1	3	—	1	—	1	1	—	—	13	6	19
—	—	—	—	—	—	—	—	1	1	5	—	4	1	3	—	—	—	—	—	—	—	13	1	14
—	—	1	—	—	—	—	—	1	—	1	1	2	1	2	—	1	—	—	—	—	—	8	2	10
1	—	5	2	2	1	3	1	2	1	11	3	8	3	7	1	1	—	7	3	—	—	53	15	68
1	2	2	1	—	1	1	—	—	—	3	—	2	1	1	3	2	2	5	2	—	1	17	13	30
285	218	166	166	34	32	18	12	38	51	147	130	157	111	172	85	167	105	314	270	3	2	1 501	1 182	2 683

NITERÓI

FATOS VITAIS

NASCIDOS VIVOS.....
NASCIDOS MORTOS.....
ÓBITOS DE MENORES DE 1 ANO.....
TOTAL DE ÓBITOS.....

CAUSAS DE MORTE

Febres tifóide e paratifóides (1 e 2).....
Peste (3).....
Escarlatina (8).....
Coqueluche (9).....
Difteria (10).....
Tuberculose do aparelho respiratório (13).....
Outras tuberculoses (14 a 22).....
Malária (28).....
Sífilis (30).....
Gripe (33).....
Varíola (34): *a*) varíola major.....
b) varíola minor (alastrim).....
c) não especificada.....
Sarampo (35).....
Tifo exantemático (39).....
Disenterias (27): *a*) bacilar.....
b) amebiana.....
c) por outros protozoarios.....
d) não especificada ou devida a outras causas.....
Erisipela (11).....
Poliomielite aguda e polioencefalite aguda (36).....
Encefalite infecciosa aguda (letárgica ou epidêmica) (37).....
Meningite cérebro-espinhal (meningocócica) (6).....
Raiva (38 b).....
Tétano (12).....
Lepra (23).....
Infecção purulenta e septicemia (sem relação com a gravidez parto ou estado puerperal) (24).....
Febre amarela (38 a).....
Micoses (43).....
Outras doenças infecciosas e parasitárias (4, 5, 7, 25, 26, 29, 31, 32, 38 c a f, 39 a 42, 44).....
Câncer e outros tumores malignos (45 a 55).....
Tumores não malignos ou cujo caráter maligno não foi especificado (56 e 57).....
Reumatismo crônico e gota (59 e 60).....
Diabetes melitus (61).....
Alcoolismo agudo ou crônico (77).....
Avitaminoses, outras doenças gerais, doenças do sangue e envenenamentos crônicos (58, 62 a 76, 78 e 79).....
Meningite não meningocócica (simples) e doenças da medula espinhal (81 e 82).....
Lesões intracranianas de origem vascular (83).....
Outras doenças do sistema nervoso e dos órgãos dos sentidos (80, 84 a 89).....
Doenças do coração (90 a 95).....
Outras doenças do aparelho circulatório (96 a 103).....
Bronquites (106).....
Pneumonias e broncopneumonia (107 a 109).....
Outras doenças do aparelho respiratório (104, 105, 110 a 114).....
Diarréia e enterite (119 e 120): *a*) diarréia e enterite (abaixo de 2 anos) (119).....
b) diarréia, enterite e ulceração intestinal (2 anos e acima) (120).....
Apendicite (121).....
Doenças do fígado e das vias biliares (124 a 127).....
Outras doenças do aparelho digestivo (115 a 118, 122, 123, 128 e 129).....
Nefrites (130 a 132).....
Outras doenças do aparelho urinário e do aparelho genital (133 a 139).....
Septicemia e infecções puerperais (140 e 147).....
Outras doenças e acidentes da gravidez, do parto e do estado puerperal (141 a 146, 148 a 150).....
Doenças da pele e do tecido celular, dos ossos e dos órgãos da locomoção (151 a 156).....
Debilidade congênita, vícios de conformação congênitos, nascimento prematuro e doenças peculiares ao 1.º ano de vida (157 a 161).....
Senilidade (162).....
Suícidios (163 e 164).....
Homicídios (165 a 168).....
Acidentes de automóveis (todos os veículos movidos a motor) (170).....
Outras mortes violentas ou acidentais, exceto suicídios e homicídios ou acidentes de automóveis (169, 171 a 198).....
Causas não especificadas ou mal definidas (199 e 200).....

NOTA — Os números entre parêntesis correspondem aos da Nomenclatura Internacional Detalhada de Causas de Morte.

— 1946

JANEIRO	FEVEREIRO	MARÇO	ABRIL	MAIO	JUNHO	JULHO	AGOSTO	SETEMBRO	OUTUBRO	NOVEMBRO	DEZEMBRO	TOTAL
299	310	242	345	332	325	355	322	323	312	271	215	3 651
19	12	19	29	26	19	24	24	28	32	29	28	289
63	51	44	40	52	55	48	41	41	34	53	41	560
218	235	227	201	227	223	242	207	192	224	197	210	2 603
1	2	2	1	—	1	—	—	1	1	1	—	10
—	—	—	—	—	—	—	—	—	—	—	—	—
—	—	—	—	—	—	—	—	—	—	—	1	1
—	1	—	—	4	2	1	3	1	2	3	—	17
—	—	—	—	—	1	1	1	—	1	—	—	4
30	34	44	33	36	34	46	33	28	47	31	45	441
—	—	—	—	3	1	—	1	2	—	1	1	9
—	3	—	3	1	1	3	1	—	1	—	—	13
3	2	1	10	9	1	3	4	3	6	6	1	49
8	9	7	4	11	11	4	3	3	4	6	3	73
—	—	—	—	—	—	—	—	—	—	—	—	—
—	—	—	1	—	—	—	—	—	—	—	—	1
—	—	—	—	—	—	—	—	—	—	—	—	—
—	1	—	—	—	1	—	1	1	1	1	—	6
—	—	—	—	—	—	—	—	—	—	—	—	—
1	3	—	1	—	—	—	—	—	—	—	—	5
1	—	—	—	1	—	—	1	1	—	—	—	4
—	—	—	—	—	—	—	—	—	—	—	—	—
1	4	4	2	—	—	1	—	3	1	5	1	22
—	—	—	—	—	—	—	—	—	—	—	1	1
—	—	—	—	—	—	—	—	—	—	—	—	—
—	—	—	—	—	—	—	—	—	—	—	—	—
—	1	1	1	—	—	1	2	—	1	—	1	8
—	—	—	—	—	—	—	—	—	—	—	—	—
1	1	2	—	—	2	3	—	1	6	1	2	19
—	—	—	—	—	—	—	1	—	—	—	—	1
1	1	2	—	1	1	2	1	1	—	—	—	10
—	—	—	—	—	—	—	—	—	—	—	—	—
—	—	—	1	—	—	—	—	—	—	—	—	1
3	5	2	—	2	2	1	4	2	4	3	3	31
9	10	5	10	7	9	8	12	13	12	10	4	109
—	—	1	1	—	—	—	—	—	—	—	—	2
—	—	—	—	—	—	—	—	—	—	—	—	—
1	2	1	1	1	1	1	1	1	2	—	—	12
—	—	1	—	—	—	—	—	—	—	—	—	1
3	6	7	5	5	6	5	5	4	2	3	7	58
2	4	2	3	1	3	1	—	1	1	2	6	26
8	9	6	7	8	10	10	7	3	5	4	4	81
—	—	—	7	1	1	3	2	1	3	2	1	21
15	18	28	24	26	16	32	20	21	23	16	25	264
14	17	12	10	12	22	16	16	13	15	9	17	173
—	1	—	1	1	1	1	—	1	—	1	1	8
21	25	21	16	8	21	28	22	20	19	16	16	233
7	5	5	3	5	10	11	8	6	10	4	5	79
44	31	22	14	26	21	16	14	15	12	32	24	271
3	4	3	2	3	6	2	4	1	3	5	4	40
—	1	1	1	—	—	—	—	—	—	1	—	4
2	3	3	3	2	4	5	4	5	3	2	5	41
—	2	4	—	8	2	2	3	3	6	1	2	33
4	3	7	9	4	8	5	9	6	5	6	4	70
—	—	3	—	3	—	2	1	1	2	1	—	13
—	1	—	—	—	—	2	—	1	—	1	—	5
—	2	1	1	3	3	1	—	1	2	—	—	14
1	1	3	3	3	—	1	—	2	—	—	1	15
15	11	8	12	12	11	10	7	14	11	14	6	131
2	4	3	1	2	3	—	5	1	—	—	2	21
3	1	2	2	—	—	1	—	—	—	3	—	12
1	—	2	—	8	2	1	—	3	1	—	2	20
4	—	3	1	3	1	4	2	4	2	—	1	25
5	6	6	5	4	1	7	4	3	9	5	7	62
4	1	2	2	3	3	1	7	1	1	1	7	33

NITERÓI

CAUSAS DE MORTE

Febres tifóide e paratifóides (1 e 2)
Peste (3)
Escarlatina (8)
Coqueluche (9)
Difteria (10)
Tuberculose do aparelho respiratório (13)
Outras tuberculoses (14 a 22)
Malária (28)
Sífilis (30)
Gripe (33)
Varíola (34): *a*) varíola maior
b) varíola minor (alastrim)
c) não especificada
Sarampo (35)
Tifo exantemático (39)
Disenterias (27): *a*) bacilar
b) amebiana
c) por outros protozoarios
d) não especificada ou devida a outras causas
Erisipela (11)
Poliomielite aguda e polioencefalite aguda (36)
Encefalite infecciosa aguda (letárgica ou epidêmica) (37)
Meningite cérebro-espinhal (meningocócica) (6)
Raiva (38 b)
Tétano (12)
Lepra (23)
Infecção purulenta e septicemia (sem relação com a gravidez parto ou estado puerperal) (24)
Febre amarela (38 a)
Micoses (43)
Outras doenças infecciosas e parasitárias (4, 5, 7, 25, 26, 29, 31, 32, 38 c a f, 39 a 42, 44)
Câncer e outros tumores malignos (45 a 55)
Tumores não malignos ou cujo caráter maligno não foi especificado 56 e 57)
Reumatismo crônico e gota (59 e 60)
Diabetes melitus (61)
Alcoolismo agudo ou crônico (77)
Avitaminoses, outras doenças gerais, doenças do sangue e envenenamentos crônicos (58, 62 a 76, 78 e 79)
Meningite não meningocócica (simples) e doenças da medula espinhal (81 e 82)
Lesões intracranianas de orgem vascular (83)
Outras doenças do sistema nervoso e dos órgãos dos sentidos (80, 84 a 89)
Doenças do coração (90 a 95)
Outras doenças do aparelho circulatório (96 a 103)
Bronquites (106)
Pneumonias e broncopneumonia (107 a 109)
Outras doenças do aparelho respiratório (104, 105, 110 a 114)
Diarréia e enterite (119 e 120): *a*) diarréia e enterite (abaixo de 2 anos) (119)
b) diarréia, enterite e ulceração intestinal (2 anos e acima) (120)
Apendicite (121)
Doenças do fígado e das vias biliares (124 a 127)
Outras doenças do aparelho digestivo (115 a 118, 122, 123, 128 e 129)
Nefrites (130 a 132)
Outras doenças do aparelho urinário e do aparelho genital (133 a 139)
Septicemia e infecções puerperais (140 e 147)
Outras doenças e acidentes da gravidez, do parto e do estado puerperal (141 a 146, 148 a 150)
Doenças da pele e do tecido celular, dos ossos e dos órgãos da locomoção (151 a 156)
Debilidade congênita, vícios de conformação congênitos, nascimento prematuro e doenças peculiares ao 1.º ano de vida (157 a 161)
Senilidade (162)
Suicídios (163 e 164)
Homicídios (165 a 168)
Acidentes de automóveis todos os veículos movidos a motor) (170)
Outras mortes violentas ou acidentais, exceto suicídios e homicídios ou acidentes de automóves (169, 171 a 198)
Causas não especificadas ou mal definidas (199 e 200)

TOTAL

NOTA — Os números entre parêntesis correspondem aos da Nomenclatura Internacional Detalhada de Causas de Morte.

— 1946

GRUPOS DE IDADE (anos)

Menores de 1 ano		1-4		5-9		10-14		15-19		20-29		30-39		40-49		50-59		60 +		Ignorada		TOTAL		
M	F	M	F	M	F	M	F	M	F	M	F	M	F	M	F	M	F	M	F	M	F	M	F	Geral
—	—	—	—	—	—	—	1	1	—	2	—	1	2	1	1	—	1	—	—	—	—	5	5	10
—	—	—	—	—	—	—	—	—	—	—	—	—	—	—	—	—	—	—	—	—	—	—	—	—
—	—	—	—	1	—	—	—	—	—	—	—	—	—	—	—	—	—	—	—	—	—	1	—	1
2	5	4	5	1	—	—	—	—	—	—	—	—	—	—	—	—	—	—	—	—	—	7	10	17
—	1	2	1	—	—	—	—	—	—	—	—	—	—	—	—	—	—	—	—	—	—	2	2	4
1	1	2	5	1	1	2	5	18	22	68	67	56	37	49	30	32	10	24	8	2	—	255	186	441
2	—	1	3	—	—	—	—	—	1	—	—	—	2	—	—	—	—	—	—	—	—	3	6	9
—	—	1	2	1	—	1	—	—	—	1	1	2	—	1	—	2	—	—	—	1	—	10	3	13
15	16	1	—	1	1	—	—	—	—	1	—	2	2	4	3	—	—	3	—	—	—	27	22	49
23	13	8	10	2	2	—	1	—	1	3	2	—	—	2	1	—	—	2	2	—	1	40	33	73
—	—	—	—	—	—	—	—	—	—	—	—	—	—	—	—	—	—	—	—	—	—	—	—	—
—	—	—	—	—	—	—	—	—	—	1	—	—	—	—	—	—	—	—	—	—	—	1	—	1
—	—	—	—	—	—	—	—	—	—	—	—	—	—	—	—	—	—	—	—	—	—	—	—	—
1	—	3	—	1	1	—	—	—	—	—	—	—	—	—	—	—	—	—	—	—	—	5	1	6
—	—	—	—	—	—	—	—	—	—	—	—	—	—	—	—	—	—	—	—	—	—	—	—	—
1	1	—	—	—	1	—	1	—	—	—	—	—	—	—	—	—	—	1	—	—	—	2	3	5
—	—	—	—	—	—	—	—	—	—	—	—	—	—	—	1	—	—	1	2	—	—	1	3	4
—	—	—	—	—	—	—	—	—	—	—	—	—	—	—	—	—	—	—	—	—	—	—	—	—
3	—	3	1	1	2	—	—	—	1	—	3	—	1	1	1	1	1	1	2	—	—	10	12	22
—	—	—	—	—	—	—	—	—	—	—	—	—	—	—	1	—	—	—	—	—	—	—	1	1
—	—	—	—	—	—	—	—	—	—	—	—	—	—	—	—	—	—	—	—	—	—	—	—	—
—	—	—	—	—	—	—	—	—	—	—	—	—	—	—	—	—	—	—	—	—	—	—	—	—
—	—	2	1	1	—	—	—	—	1	1	—	1	1	—	—	—	—	—	—	—	—	5	3	8
—	—	—	—	—	—	—	—	—	—	—	—	—	—	—	—	—	—	—	—	—	—	—	—	—
—	2	2	1	2	—	3	—	1	—	—	—	—	1	4	1	1	—	1	—	—	—	14	5	19
—	—	—	—	—	—	—	—	—	—	—	—	—	—	—	—	—	1	—	—	—	—	—	1	1
—	2	—	—	—	—	1	—	—	—	2	1	—	1	—	—	1	—	1	1	—	—	5	5	10
—	—	—	—	—	—	—	—	—	—	—	—	—	—	—	—	—	—	—	—	—	—	—	—	—
—	—	—	—	—	—	—	—	—	—	—	—	—	—	—	—	1	—	—	—	—	—	1	—	1
—	—	16	9	2	1	—	—	—	—	1	—	1	—	—	—	1	—	—	—	—	—	21	10	31
—	—	—	—	—	—	—	—	—	3	4	1	1	4	10	7	18	13	23	25	—	—	56	53	109
—	—	—	—	—	—	—	—	—	—	—	—	—	1	—	—	1	—	—	—	—	—	1	1	2
—	—	—	—	—	—	—	—	—	—	—	—	—	—	—	—	—	—	—	—	—	—	—	—	—
—	—	—	1	—	—	—	—	—	1	—	1	—	—	2	—	—	2	2	3	—	—	4	8	12
—	—	—	—	—	—	—	—	—	—	—	—	—	—	—	—	1	—	—	—	—	—	1	—	1
3	3	5	5	4	3	1	2	—	3	3	3	—	10	1	4	—	4	1	3	—	—	18	40	58
7	1	4	1	1	2	—	—	—	1	2	—	1	2	2	—	—	—	—	—	1	1	18	8	26
—	—	—	—	—	—	—	—	—	—	1	—	2	1	5	7	9	8	22	26	—	—	39	42	81
—	—	—	1	—	1	—	—	—	1	3	1	2	3	2	—	4	2	1	—	—	—	12	9	21
1	1	2	—	1	—	—	3	3	1	13	7	11	12	28	17	41	19	52	49	2	1	154	110	264
—	—	1	—	—	—	1	—	—	—	1	1	1	1	9	1	16	8	61	71	1	—	91	82	173
3	1	2	1	—	—	—	—	—	—	—	—	—	1	—	—	—	—	—	—	—	—	5	3	8
60	53	30	36	3	1	1	3	3	2	5	4	5	3	5	—	3	2	6	7	—	1	121	112	233
2	1	2	1	—	1	3	1	—	—	3	2	5	4	11	—	13	8	11	11	—	—	50	29	79
102	83	48	38	—	—	—	—	—	—	—	—	—	—	—	—	—	—	—	—	—	—	150	121	271
—	—	16	10	2	1	1	—	—	1	1	2	—	1	—	1	2	—	1	1	—	—	23	17	40
—	—	—	—	—	—	1	1	—	—	1	—	—	—	—	—	—	—	1	—	—	—	3	1	4
—	1	—	—	—	—	1	—	1	1	4	1	4	5	7	4	4	3	1	4	—	—	22	19	41
4	1	1	1	—	—	—	—	1	—	4	1	5	3	2	1	3	—	3	3	—	—	23	10	33
1	—	9	12	3	1	—	4	—	1	3	3	2	3	6	4	3	5	4	6	—	—	31	39	70
—	1	2	3	—	—	—	—	—	—	—	1	—	1	—	1	—	2	1	1	—	—	3	10	13
—	—	—	—	—	—	—	—	—	—	—	3	—	1	—	1	—	—	—	—	—	—	—	5	5
—	—	—	—	—	—	—	—	—	1	—	8	—	3	—	2	—	—	—	—	—	—	—	14	14
2	3	1	—	—	—	—	1	1	—	—	1	—	—	1	—	—	1	3	1	—	—	8	7	15
69	61	—	1	—	—	—	—	—	—	—	—	—	—	—	—	—	—	—	—	—	—	69	62	131
—	—	—	—	—	—	—	—	—	—	—	—	—	—	—	—	—	—	3	17	—	1	3	18	21
—	—	—	—	—	—	—	—	1	—	1	2	1	1	3	—	1	—	2	—	—	—	9	3	12
1	—	1	—	1	—	—	—	—	1	8	1	2	1	2	—	2	—	—	—	—	—	17	3	20
—	—	—	—	1	—	2	1	2	—	4	1	4	1	4	—	1	—	3	1	—	—	21	4	25
—	1	2	3	1	—	3	2	5	—	9	2	9	3	6	2	7	1	2	4	—	—	44	18	62
3	2	2	1	—	1	—	—	2	—	4	—	1	1	2	1	5	1	5	1	—	1	24	9	33
306	254	173	153	31	20	21	26	39	43	154	120	119	113	170	92	173	92	242	249	7	6	1 435	1 168	2 603

SÃO PAULO

FATOS VITAIS

NASCIDOS VIVOS.....
NASCIDOS MORTOS.....
ÓBITOS DE MENORES DE 1 ANO.....
TOTAL DE ÓBITOS.....

CAUSAS DE MORTE

Febres tifóide e paratifóides (1 e 2).....
Peste (3).....
Escarlatina (8).....
Coqueluche (9).....
Difteria (10).....
Tuberculose do aparelho respiratório (13).....
Outras tuberculoses (14 a 22).....
Malária (28).....
Sífilis (30).....
Gripe (33).....
Varíola (34): *a*) varíola major.....
b) varíola minor (alastrim).....
c) não especificada.....
Sarampo (35).....
Tifo exantemático (39).....
Disenterias (27): *a*) bacilar.....
b) amebiana.....
c) por outros protozoarios.....
d) não especificada ou devida a outras causas.....
Erisipela (11).....
Poliomielite aguda e polioencefalite aguda (36).....
Encefalite infecciosa aguda (letárgica ou epidêmica) (37).....
Meningite cérebro-espinhal (meningocócica) (6).....
Raiva (38 b).....
Tétano (12).....
Lepra (23).....
Infecção purulenta e septicemia (sem relação com a gravidez parto ou estado puerperal) (24).....
Febre amarela (38 a).....
Micoses (43).....
Outras doenças infecciosas e parasitárias (4, 5, 7, 25, 26, 29, 31, 32, 38 c a f, 39 a 42, 44).....
Câncer e outros tumores malignos (45 a 55).....
Tumores não malignos ou cujo caráter maligno não foi especificado (56 e 57).....
Reumatismo crônico e gota (59 e 60).....
Diabetes melitus (61).....
Alcoolismo agudo ou crônico (77).....
Avitaminoses, outras doenças gerais, doenças do sangue e envenenamentos crônicos (58, 62 a 76, 78 e 79).....
Meningite não meningocócica (simples) e doenças da medula espinhal (81 e 82).....
Lesões intracranianas de origem vascular (83).....
Outras doenças do sistema nervoso e dos órgãos dos sentidos (80, 84 a 89).....
Doenças do coração (90 a 95).....
Outras doenças do aparelho circulatório (96 a 103).....
Bronquites (106).....
Pneumonias e broncopneumonia (107 a 109).....
Outras doenças do aparelho respiratório (104, 105, 110 a 114).....
Diarréia e enterite (119 e 120): *a*) diarréia e enterite (abaixo de 2 anos) (119).....
b) diarréia, enterite e ulceração intestinal (2 anos e acima) (120).....
Apendicite (121).....
Doenças do fígado e das vias biliares (124 a 127).....
Outras doenças do aparelho digestivo (115 a 118, 122, 123, 128 e 129).....
Nefrites (130 a 132).....
Outras doenças do aparelho urinário e do aparelho genital (133 a 139).....
Septicemia e infecções puerperais (140 e 147).....
Outras doenças e acidentes da gravidez, do parto e do estado puerperal (141 a 146, 148 a 150).....
Doenças da pele e do tecido celular, dos ossos e dos órgãos da locomoção (151 a 156).....
Debilidade congênita, vícios de conformação congênitos, nascimento prematuro e doenças peculiares ao 1.º ano de vida (157 a 161).....
Senilidade (162).....
Suícidios (163 e 164).....
Homicídios (165 a 168).....
Acidentes de automóveis (todos os veículos movidos a motor) (170).....
Outras mortes violentas ou acidentais, exceto suicídios e homicídios ou acidentes de automóveis (169, 171 a 198).....
Causas não especificadas ou mal definidas (199 e 200).....

NOTA — Os números entre parêntesis correspondem aos da Nomenclatura Internacional Detalhada de Causas de Morte.

— 1942

JANEIRO	FEVEREIRO	MARÇO	ABRIL	MAIO	JUNHO	JULHO	AGOSTO	SETEMBRO	OUTUBRO	NOVEMBRO	DEZEMBRO	TOTAL
2 419	2 636	3 092	2 994	3 262	3 009	3 213	3 091	3 083	3 237	2 929	3 529	36 494
142	129	165	169	159	173	154	156	158	143	154	143	1 845
445	308	319	287	305	304	339	296	374	585	460	413	4 435
1 688	1 456	1 513	1 412	1 475	1 493	1 763	1 555	1 552	1 770	1 795	1 673	19 145
13	7	13	7	4	3	2	2	2	5	4	6	68
—	—	—	—	—	—	—	—	—	—	—	—	—
—	—	1	—	—	1	—	—	—	—	—	1	3
31	20	6	7	8	8	8	6	6	16	22	12	150
5	5	7	3	5	4	4	4	2	1	1	3	44
140	136	157	135	159	134	175	149	145	156	173	155	1 794
24	16	15	16	24	16	18	22	14	16	22	27	230
1	—	3	1	2	1	—	—	1	—	—	1	10
39	34	38	40	44	49	50	42	40	53	42	42	513
22	25	33	31	15	26	47	47	28	28	26	15	341
—	—	—	—	—	—	—	—	—	—	—	—	—
—	—	—	—	—	—	—	—	—	—	—	—	—
—	—	—	—	—	—	—	—	—	—	—	—	—
10	5	3	2	4	2	7	3	6	7	9	14	72
2	—	—	—	—	—	—	—	—	1	2	1	6
13	12	10	8	4	9	3	4	5	11	9	4	92
8	7	6	4	3	3	2	5	4	7	7	7	63
—	—	1	—	—	—	—	—	—	—	—	1	2
15	14	8	16	8	6	4	7	17	17	20	15	147
1	2	1	—	2	1	—	1	2	—	3	1	14
—	—	—	1	—	—	—	1	—	1	—	—	3
—	—	—	—	—	—	1	—	—	—	—	2	3
1	1	—	—	—	—	1	2	1	—	2	—	8
—	—	—	—	—	—	—	—	—	—	—	—	—
5	3	3	1	5	5	2	7	4	3	6	5	49
—	—	—	1	—	—	—	—	—	—	—	—	1
12	9	7	11	8	8	5	9	4	5	5	13	96
—	—	—	—	—	—	—	—	—	—	—	—	—
5	3	—	—	1	1	2	—	—	2	1	1	16
13	7	14	11	22	7	5	8	6	18	13	17	141
106	108	117	106	111	84	120	94	91	124	133	133	1 327
7	4	4	3	3	1	7	6	2	8	4	8	57
—	—	—	—	1	2	1	1	1	—	1	—	7
16	20	16	22	8	18	26	17	19	15	7	20	204
5	3	3	3	6	5	5	1	2	2	3	3	41
19	13	16	17	16	15	16	22	15	20	19	15	203
19	13	14	9	8	18	8	10	11	16	17	13	156
60	48	49	84	54	57	78	74	73	64	65	60	766
8	12	9	14	12	11	16	18	9	15	16	9	149
145	130	143	142	170	199	231	185	181	157	153	161	1 997
68	64	56	57	69	99	116	85	89	64	90	78	935
9	7	7	7	12	14	15	15	14	12	18	5	135
151	117	143	116	137	164	169	181	140	156	157	128	1 739
22	30	23	29	38	30	58	38	35	28	32	19	382
327	212	191	134	138	110	85	104	196	370	317	300	2 484
29	27	25	24	16	14	16	12	12	18	36	24	253
6	7	12	11	6	4	6	2	6	9	6	9	84
23	36	26	27	35	37	41	35	31	26	29	20	366
28	35	24	30	31	39	29	34	38	23	36	36	383
98	94	118	102	108	110	156	133	120	113	110	107	1 369
18	21	15	12	19	8	11	17	11	22	12	17	183
2	3	3	7	3	6	8	2	1	4	6	3	48
9	7	10	5	5	12	8	4	8	5	13	5	91
9	13	17	7	18	11	10	8	11	11	10	12	137
62	61	75	88	72	76	129	70	75	93	64	77	942
11	4	3	5	3	9	8	9	5	5	2	7	71
19	14	16	9	11	19	10	19	8	19	20	14	178
4	3	5	2	4	1	6	5	6	7	5	2	50
4	7	6	14	7	3	5	5	4	8	6	9	78
42	34	39	31	33	33	32	28	45	26	35	37	415
2	3	2	—	3	—	1	2	6	3	6	1	29

SÃO PAULO

CAUSAS DE MORTE

Febres tifóide e paratifóides (1 e 2)
Peste (3)
Escarlatina (8)
Coqueluche (9)
Difteria (10)
Tuberculose do aparelho respiratório (13)
Outras tuberculoses (14 a 22)
Malária (28)
Sífilis (30)
Gripe (33)
Varíola (34): *a*) varíola maior
b) variola minor (alastrim)
c) não especificada
Sarampo (35)
Tifo exantemático (39)
Disenterias (27): *a*) bacilar
b) amebiana
c) por outros protozoarios
d) não especificada ou devida a outras causas
Erisipela (11)
Poliomielite aguda e polioencefalite aguda (36)
Encefalite infecciosa aguda (letárgica ou epidêmica) (37)
Meningite cérebro-espinhal (meningocócica) (1)
Raiva (38 b)
Tétano (12)
Lepra (23)
Infecção purulenta e septicemia (sem relação com a gravidez parto ou estado puerperal) (24)
Febre amarela (38 a)
Micoses (43)
Outras doenças infecciosas e parasitárias (4, 5, 7, 25, 26, 29, 31, 32, 38 c a f, 39 a 42, 44)
Câncer e outros tumores malignos (45 a 55)
Tumores não malignos ou cujo caráter maligno não foi especificado (56 e 57)
Reumatismo crônico e gota (59 e 60)
Diabetes melitus (61)
Alcoolismo agudo ou crônico (77)
Avitaminoses, outras doenças gerais, doenças do sangue e envenenamentos crônicos (58, 62 a 76, 78 e 79)
Meningite não meningocócica (simples) e doenças da medula espinhal (81 e 82)
Lesões intracranianas de origem vascular (83)
Outras doenças do sistema nervoso e dos órgãos dos sentidos (80, 84 a 89)
Doenças do coração (90 a 95)
Outras doenças do aparelho circulatório (96 a 103)
Bronquites (106)
Pneumonias e broncopneumonia (107 a 109)
Outras doenças do aparelho respiratório (104, 105, 110 a 114)
Diarréia e enterite (119 e 120): *a*) diarréia e enterite (abaixo de 2 anos) (119)
b) diarréia, enterite e ulceração intestinal (2 anos e acima) (120)
Apendicite (121)
Doenças do fígado e das vias biliares (124 a 127)
Outras doenças do aparelho digestivo (115 a 118, 122, 123, 128 e 129)
Nefrites (130 a 132)
Outras doenças do aparelho urinário e do aparelho genital (133 a 139)
Septicemia e infecções puerperais (140 e 147)
Outras doenças e acidentes da gravidez, do parto e do estado puerperal (141 a 146, 148 a 150)
Doenças da pele e do tecido celular, dos ossos e dos órgãos da locomoção (151 a 156)
Debilidade congênita, vicios de conformação congênitos, nascimento prematuro e doenças peculiares ao 1.º ano de vida (157 a 161)
Senilidade (162)
Suicídios (163 e 164)
Homicidios (165 a 168)
Acidentes de automóveis (todos os veículos movidos a motor) (170)
Outras mortes violentas ou acidentais, exceto suicídios e homicidios ou acidentes de automóveis (169, 171 a 198)
Causas não especificadas ou mal definidas (199 e 200)

TOTAL

NOTA — Os números entre parêntesis correspondem aos da Nomenclatura Internacional Detalhada de Causas de Morte

— 1942

GRUPOS DE IDADE (anos)

Menores de 1 ano		1–4		5–9		10–14		15–19		20–29		30–39		40–49		50–59		60 +		Ignorada		TOTAL		
M	F	M	F	M	F	M	F	M	F	M	F	M	F	M	F	M	F	M	F	M	F	M	F	Geral
—	1	2	2	—	1	2	7	4	4	15	6	6	6	6	3	1	1	1	—	—	—	37	31	68
—	—	—	—	—	—	—	—	—	—	—	—	—	—	—	—	—	—	—	—	—	—	—	—	—
—	2	—	1	—	—	—	—	—	—	—	—	—	—	—	—	—	—	—	—	—	—	—	3	3
41	40	23	43	2	1	—	—	—	—	—	—	—	1	—	—	—	—	—	—	—	—	66	84	150
3	4	13	15	4	2	2	—	—	—	—	—	—	—	—	—	—	—	—	—	—	—	22	22	44
11	10	32	27	7	6	12	37	82	122	302	309	231	171	167	80	81	31	49	25	1	1	975	819	1 794
10	11	23	16	10	14	7	7	9	12	30	14	17	8	19	4	8	5	6	—	—	—	139	91	230
—	—	1	—	1	—	—	—	—	1	1	2	1	2	1	—	—	—	—	—	—	—	5	5	10
149	100	12	10	4	—	—	1	—	2	15	6	27	8	40	14	57	9	41	18	—	—	345	168	513
65	71	32	30	3	5	3	3	4	3	4	12	6	5	7	8	9	8	27	36	—	—	160	181	341
—	—	—	—	—	—	—	—	—	—	—	—	—	—	—	—	—	—	—	—	—	—	—	—	—
—	—	—	—	—	—	—	—	—	—	—	—	—	—	—	—	—	—	—	—	—	—	—	—	—
—	—	—	—	—	—	—	—	—	—	—	—	—	—	—	—	—	—	—	—	—	—	—	—	—
7	12	19	26	3	5	—	—	—	—	—	—	—	—	—	—	—	—	—	—	—	—	29	43	72
—	—	—	1	—	—	1	1	—	1	1	—	—	1	—	—	—	—	—	—	—	—	2	4	6
11	13	17	11	1	—	—	—	—	4	3	3	3	1	5	2	3	1	6	8	—	—	49	43	92
5	1	10	3	—	1	—	—	—	—	2	1	3	—	6	5	2	5	9	10	—	—	37	26	63
—	—	1	—	—	—	—	—	—	—	—	—	—	—	—	1	—	—	—	—	—	—	1	1	2
35	27	29	15	—	2	1	—	—	1	2	1	1	5	2	3	—	2	9	12	—	—	79	68	147
—	—	1	—	—	—	—	—	—	—	—	—	—	—	1	—	1	3	4	4	—	—	7	7	14
—	1	2	—	—	—	—	—	—	—	—	—	—	—	—	—	—	—	—	—	—	—	2	1	3
—	—	—	—	—	—	—	—	—	—	—	—	1	—	—	—	—	—	1	1	—	—	2	1	3
2	1	—	1	1	1	—	—	—	—	1	—	—	1	—	—	—	—	—	—	—	—	4	4	8
—	—	—	—	—	—	—	—	—	—	—	—	—	—	—	—	—	—	—	—	—	—	—	—	—
19	9	—	—	5	—	5	2	1	—	1	1	2	3	—	—	—	—	1	—	—	—	34	15	49
—	—	—	—	—	—	—	—	—	—	—	—	—	—	—	—	—	—	1	—	—	—	1	—	1
4	4	3	4	6	2	8	3	5	3	7	6	12	6	2	4	5	3	5	4	—	—	57	39	96
—	—	—	—	—	—	—	—	—	—	—	—	—	—	—	—	—	—	—	—	—	—	—	—	—
2	—	—	—	—	1	1	2	—	—	2	1	—	1	2	—	3	—	1	—	—	—	11	5	16
3	4	40	18	9	9	4	3	2	—	5	11	4	2	6	2	10	1	8	—	—	—	91	50	141
—	—	6	3	4	8	3	3	6	6	21	22	50	59	136	131	204	139	314	212	—	—	744	583	1 327
—	1	—	2	—	1	—	1	—	4	1	4	2	8	5	10	3	7	5	3	—	—	16	41	57
—	—	—	—	—	—	—	—	—	—	—	—	1	—	1	1	1	1	1	1	—	—	4	3	7
—	—	—	—	1	1	1	1	—	1	2	4	2	5	9	12	22	29	43	71	—	—	80	124	204
—	—	—	—	—	—	—	—	—	—	2	—	6	3	11	3	10	1	5	—	—	—	34	7	41
11	14	13	3	7	7	7	11	6	7	13	16	13	8	8	13	14	12	10	10	—	—	102	101	203
30	33	18	21	3	4	2	3	1	1	3	6	8	1	4	5	7	1	4	1	—	—	80	76	156
1	—	1	1	—	1	1	—	2	1	4	5	7	11	40	36	73	63	249	270	—	—	378	388	766
17	12	4	6	1	4	7	6	5	3	8	6	15	5	7	10	5	4	12	12	—	—	81	68	149
1	—	4	3	16	7	14	17	23	31	59	68	111	75	156	125	222	125	484	456	—	—	1 090	907	1 997
1	—	7	4	1	1	1	1	1	1	2	4	10	6	23	30	51	40	336	415	—	—	433	502	935
22	16	6	3	2	—	—	—	1	—	2	3	3	5	5	4	12	7	25	19	—	—	78	57	135
377	310	239	231	22	17	12	9	14	11	32	22	53	32	65	26	58	21	119	89	—	—	991	768	1 759
3	6	23	9	6	8	1	—	6	3	16	17	37	19	33	18	41	10	83	42	1	—	250	132	382
1031	870	308	275	—	—	—	—	—	—	—	—	—	—	—	—	—	—	—	—	—	—	1 339	1 145	2 484
—	—	88	87	7	3	1	2	1	2	2	4	4	2	10	5	3	3	14	15	—	—	130	123	253
—	—	2	—	2	1	2	3	8	9	12	10	9	6	7	5	5	2	1	—	—	—	48	36	84
1	—	3	—	1	3	5	1	4	—	17	11	26	24	53	21	48	27	59	62	—	—	217	149	366
17	11	9	4	5	5	1	3	2	6	26	24	37	22	65	21	36	21	45	23	—	—	243	140	383
6	8	36	33	5	10	3	7	10	8	19	22	56	51	75	69	121	83	368	378	—	1	699	670	1 369
6	2	12	23	1	2	—	—	—	1	—	14	6	20	8	5	11	3	62	7	—	—	106	77	183
—	—	—	—	—	—	—	—	—	5	—	27	—	13	—	3	—	—	—	—	—	—	—	48	48
—	—	—	—	—	—	—	—	—	2	—	37	—	39	—	13	—	—	—	—	—	—	—	91	91
8	14	4	4	4	2	9	8	5	2	12	8	10	7	7	4	6	9	8	6	—	—	73	64	137
515	407	9	7	3	—	—	—	—	—	—	—	—	1	—	—	—	—	—	—	—	—	527	415	942
—	—	—	—	—	—	—	—	—	—	—	—	—	—	—	—	—	—	32	39	—	—	32	39	71
—	—	—	—	—	—	—	2	1	17	22	30	25	4	25	7	19	3	16	6	1	—	109	69	178
—	—	—	—	—	—	1	—	1	1	11	6	11	6	5	—	4	—	4	—	—	—	37	13	50
—	—	4	—	7	4	5	1	4	2	8	1	9	2	9	1	9	3	8	1	—	—	63	15	78
—	3	21	19	10	6	18	9	34	5	57	10	47	11	51	5	28	8	38	34	1	—	305	110	415
—	3	1	—	—	—	—	—	—	—	—	1	4	4	2	1	6	1	5	—	1	—	19	10	29
2414	2021	1078	961	164	145	140	154	242	282	742	755	876	670	1084	710	1199	692	2519	2290	5	2	10 463	8 682	19 145

SÃO PAULO

FATOS VITAÍS

NASCIDOS VIVOS.....
NASCIDOS MORTOS.....
ÓBITOS DE MENORES DE 1 ANO.....
TOTAL DE ÓBITOS.....

CAUSAS DE MORTE

Febres tifóide e paratifóides (1 e 2).....
Peste (3).....
Escarlatina (8).....
Coqueluche (9).....
Difteria (10).....
Tuberculose do aparelho respiratório (13).....
Outras tuberculoses (14 a 22).....
Malária (28).....
Sífilis (30).....
Gripe (33).....
Varíola (34): *a*) varíola major.....
b) varíola minor (alastrim).....
c) não especificada.....
Sarampo (35).....
Tifo exantemático (39).....
Disenterias (27): *a*) bacilar.....
b) amebiana.....
c) por outros protozoarios.....
d) não especificada ou devida a outras causas.....
Erisipela (11).....
Poliomielite aguda e polioencefalite aguda (56).....
Encefalite infecciosa aguda (letárgica ou epidêmica) (37).....
Meningite cérebro-espinhal (meningocócica) (6).....
Raiva (38 b).....
Tétano (12).....
Lepra (23).....
Infecção purulenta e septicemia (sem relação com a gravidez parto ou estado puerperal) (24).....
Febre amarela (38 a).....
Micoses (43).....
Outras doenças infecciosas e parasitárias (4, 5, 7, 25, 26, 29, 31, 32, 38 c a f, 39 a 42, 44).....
Câncer e outros tumores malignos (45 a 55).....
Tumores não malignos ou cujo caráter maligno não foi especificado (56 e 57).....
Reumatismo crônico e gota (59 e 60).....
Diabetes melitus (61).....
Alcoolismo agudo ou crônico (77).....
Avitaminoses, outras doenças gerais, doenças do sangue e envenenamentos crônicos (58, 62 a 76, 78 e 79).....
Meningite não meniugocócica (simples) e doenças da medula espinhal (81 e 82).....
Lesões intracranianas de origem vascular (83).....
Outras doenças do sistema nervoso e dos órgãos dos sentidos (80, 84 a 89).....
Doenças do coração (90 a 95).....
Outras doenças do aparelho circulatório (96 a 103).....
Bronquites (106).....
Pneumonias e broncopneumonia (107 a 109).....
Outras doenças do aparelho respiratório (104, 105, 110 a 114).....
Diarréia e enterite (119 e 120): *a*) diarréia e enterite (abaixo de 2 anos) (119).....
b) diarréia, enterite e ulceração intestinal (2 anos e acima) (120).....
Apendicite (121).....
Doenças do fígado e das vias biliares (124 a 127).....
Outras doenças do aparelho digestivo (115 a 118, 122, 123, 128 e 129).....
Nefrites (130 a 132).....
Outras doenças do aparelho urinário e do aparelho genital (133 a 139).....
Septicemia e infecções puerperais (140 e 147).....
Outras doenças e acidentes da gravidez, do parto e do estado puerperal (141 a 146, 148 a 150).....
Doenças da pele e do tecido celular, dos ossos e dos órgãos da locomoção (151 a 156).....
Debilidade congênita, vícios de conformação congênitos, nascimento prematur e doenças peculiares ao 1.º ano de vida (157 a 161).....
Senilidade (162).....
Suícidios (163 e 164).....
Homicídios (165 a 168).....
Acidentes de automóveis (todos os veículos movidos a motor) (170).....
Outras mortes violentas ou acidentais, exceto suicídios e homicídios ou acidentes de automóveis (169, 171 a 198).....
Causas não especificadas ou mal definidas (199 e 200).....

NOTA — Os números entre parêntesis correspondem aos da Nomenclatura Internacional Detalhada de Causas de Morte.

— 1943

JANEIRO	FEVEREIRO	MARÇO	ABRIL	MAIO	JUNHO	JULHO	AGOSTO	SETEMBRO	OUTUBRO	NOVEMBRO	DEZEMBRO	TOTAL
2 696	2 785	2 963	2 988	2 914	2 837	2 938	3 008	3 153	3 262	3 217	3 827	36 588
171	134	125	181	160	135	161	168	154	165	170	181	1 903
415	357	331	270	296	392	355	339	356	352	398	360	4 221
1 625	1 477	1 565	1 405	1 440	1 606	1 578	1 581	1 531	1 592	1 637	1 660	18 697
8	4	10	7	6	2	6	4	2	3	4	7	63
—	—	—	—	—	—	—	—	—	—	—	—	—
—	—	—	—	—	1	—	1	—	—	—	—	2
13	11	7	13	14	22	20	14	23	25	29	29	220
2	5	1	5	7	3	4	6	4	4	4	3	48
170	133	167	125	141	142	131	146	170	153	152	164	1 794
28	27	20	29	18	18	15	22	21	16	15	16	245
2	1	1	—	2	1	1	—	3	—	1	—	12
40	40	35	44	37	44	41	44	35	33	36	34	463
11	15	11	21	27	31	17	23	20	18	15	30	239
—	—	—	—	—	—	—	—	—	—	—	—	—
—	—	—	—	—	—	—	—	—	—	—	—	—
—	—	—	—	—	—	1	—	1	—	—	—	2
6	9	5	10	10	10	14	11	15	11	12	9	122
5	—	—	1	—	4	—	1	—	2	1	3	17
6	12	5	7	6	5	5	6	1	4	8	10	75
9	8	8	5	3	4	3	5	3	2	6	7	63
—	—	—	—	—	1	—	—	—	1	—	—	2
32	21	25	11	3	9	5	9	7	8	10	16	156
1	1	1	—	1	2	—	3	1	1	2	—	13
—	1	—	1	—	—	—	—	1	1	—	—	4
—	—	1	1	—	1	—	—	—	—	1	—	4
1	—	1	—	3	3	1	—	—	1	—	—	10
—	—	—	—	—	—	—	—	—	—	—	—	—
6	3	9	4	5	5	8	4	8	8	5	6	71
—	—	—	—	1	—	—	—	—	—	—	—	1
7	2	9	7	4	6	5	11	7	12	10	11	91
—	—	—	—	—	—	—	—	—	—	—	—	—
3	—	2	5	2	3	1	—	—	3	2	5	26
14	13	15	11	13	15	6	4	5	15	7	7	125
103	95	108	104	110	115	120	106	112	116	109	92	1 290
7	5	5	4	1	7	9	7	13	11	9	6	84
1	—	2	—	3	2	1	1	—	1	1	1	13
11	12	13	15	11	24	13	15	14	19	14	20	181
1	3	—	4	4	7	3	3	2	3	1	3	34
20	19	24	15	23	16	28	23	18	25	27	27	265
17	15	12	10	5	13	19	14	16	16	16	12	165
63	70	68	56	60	71	69	67	66	81	61	78	810
23	10	20	10	15	15	26	14	12	19	12	21	197
140	125	146	167	174	181	183	186	169	186	170	169	1 996
67	48	67	88	81	62	86	81	67	67	77	69	860
8	4	4	8	8	10	10	9	8	6	4	9	88
119	117	126	108	125	182	159	171	161	152	156	136	1 712
29	22	21	18	21	29	40	38	32	30	28	37	345
277	245	208	137	117	172	128	128	149	193	258	237	2 249
28	42	33	17	15	23	15	10	22	20	24	33	282
3	5	12	2	8	6	4	2	3	6	8	5	64
31	33	37	35	28	29	30	29	25	25	29	33	362
36	39	30	33	26	38	30	41	39	27	21	30	390
110	97	111	110	118	104	114	125	95	107	106	96	1 293
15	20	19	16	12	17	17	19	8	14	18	15	190
4	3	9	3	5	6	5	5	3	4	1	5	53
6	5	4	7	12	4	6	10	4	7	6	14	85
8	7	12	13	11	11	9	11	14	5	12	8	121
72	78	72	65	73	78	95	92	93	76	77	70	941
4	2	5	2	5	5	9	9	2	—	5	3	51
9	10	15	7	9	9	15	11	14	11	6	19	135
2	3	3	10	6	2	5	5	6	7	4	2	55
6	2	5	5	12	5	8	8	7	9	8	5	80
39	32	37	28	35	29	35	25	29	26	42	41	398
2	3	4	1	4	2	3	2	3	2	7	7	40

SÃO PAULO

CAUSAS DE MORTE

Febres tifóide e paratifóides (1 e 2)
Peste (3)
Escarlatina (8)
Coqueluche (9)
Difteria (10)
Tuberculose do aparelho respiratório (13)
Outras tuberculoses (14 a 22)
Malária (28)
Sífilis (30)
Gripe (33)
Varíola (34): *a*) varíola major
b) varíola minor (alastrim)
c) não especificada
Sarampo (35)
Tifo exantemático (39)
Disenterias (27): *a*) bacilar
b) amebiana
c) por outros protozoarios
d) não especificada ou devida a outras causas
Erisipela (11)
Poliomielite aguda e polioencefalite aguda (36)
Encefalite infecciosa aguda (letárgica ou epidêmica) (37)
Meningite cérebro-espinhal (meningocócica) (6)
Raiva (38 b)
Tétano (12)
Lepra (23)
Infecção purulenta e septicemia (sem relação com a gravidez parto ou estado puerperal) (24)
(28 a)
Micoses (43)
Outras doenças infecciosas e parasitárias (4, 5, 7, 25, 26, 29, 31, 32, 38 c a f, 39 a 42, 44)
Câncer e outros tumores malignos (45 a 55)
Tumores não malignos ou cujo caráter maligno não foi especificado (56 e 57)
Reumatismo crônico e gota (59 e 60)
Diabetes mellitus (61)
Alcoolismo agudo ou crônico (77)
Avitaminoses, outras doenças gerais doenças do sangue e envenenamentos crônicos (58, 62 a 76, 78 e 79)
Meningite não meningocócica (simples) e doenças da medula espinhal (81 e 82)
Lesões intracranianas de origem vascular (83)
Outras doenças do sistema nervoso e dos órgãos dos sentidos (80, 84 a 89)
Doenças do coração (90 a 95)
Outras doenças do aparelho circulatório (96 a 103)
Bronquites (106)
Pneumonias e broncopneumonia (107 a 109)
Outras doenças do aparelho respiratório (104, 105, 110 a 114)
Diarréia e enterite (119 e 120) *a*) diarréia e enterite (abaixo de 2 anos) (119)
b) diarréia, enterite e ulceração intestinal (2 anos e acima) (120)
Apendicite (121)
Doenças do fígado e das vias biliares (124 a 127)
Outras doenças do aparelho digestivo (115 a 118, 122, 123, 128 e 129)
Nefrites (130 a 132)
Outras doenças do aparelho urinário e do aparelho genital (133 a 139)
Septicemia e infecções puerperais (140 e 147)
Outras doenças e acidentes da gravidez, do parto e do estado puerperal (141 a 146, 148 a 150)
Doenças da pele e do tecido celular, dos ossos e dos órgãos da locomoção (151 a 156)
Debilidade congênita, vícios de conformação congênitos, nascimento prematuro e doenças peculiares ao 1.º ano de vida (157 a 161)
Senilidade (162)
Suicídios (163 e 164)
Homicídios (165 a 168)
Acidentes de automóveis (todos os veículos movidos a motor) (170)
Outras mortes violentas ou acidentais, exceto suicídios e homicídios ou acidentes de automóveis (169, 171 a 198)
Causas não especificadas ou mal definidas (199 e 200)

TOTAL

NOTA — Os números entre parêntesis correspondem aos da Nomenclatura Internacional Detalhada de Causas de Morte.

— 1943

GRUPOS DE IDADE (anos)

Menores de 1 ano		1–4		5–9		10–14		15–19		20–29		30–39		40–49		50–59		60 +		Ignorada		TOTAL		
M	F	M	F	M	F	M	F	M	F	M	F	M	F	M	F	M	F	M	F	M	F	M	F	Geral
—	1	1	—	2	—	1	3	7	7	14	8	8	5	4	—	—	1	—	1	—	—	37	26	63
—	—	—	—	—	—	—	—	—	—	—	—	—	—	—	—	—	—	—	—	—	—	—	—	—
—	—	1	—	—	1	—	—	—	—	—	—	—	—	—	—	—	—	—	—	—	—	1	1	2
54	77	35	49	1	4	—	—	—	—	—	—	—	—	1	—	—	—	—	—	—	—	90	130	220
4	3	14	11	7	7	1	—	—	—	—	—	—	—	—	—	—	—	—	—	—	—	27	21	48
6	5	30	25	9	14	15	32	75	100	300	330	216	179	186	83	99	22	50	24	—	—	980	814	1794
7	5	23	15	4	10	4	4	13	14	36	28	26	8	26	6	6	4	4	2	—	—	149	96	245
—	—	—	—	—	—	—	—	1	—	—	1	1	—	2	1	—	1	2	3	—	—	6	6	12
109	92	13	10	1	2	—	1	1	1	8	7	42	10	47	15	39	15	39	11	—	—	299	164	463
51	42	31	29	7	6	1	4	3	5	4	5	2	3	3	—	4	6	19	14	—	—	125	114	239
—	—	—	—	—	—	—	—	—	—	—	—	—	—	—	—	—	—	—	—	—	—	—	—	—
—	—	—	—	—	—	—	—	—	—	—	—	—	—	—	—	—	—	—	—	—	—	—	—	—
—	—	—	—	—	—	—	—	—	—	1	—	—	—	1	—	—	—	—	—	—	—	2	—	2
14	15	38	43	4	7	1	—	—	—	—	—	—	—	—	—	—	—	—	—	—	—	57	65	122
—	—	1	1	—	1	—	—	1	2	3	—	5	—	1	—	1	1	—	—	—	—	12	5	17
13	9	15	8	3	3	1	2	2	—	1	2	1	3	2	1	—	1	3	5	—	—	41	34	75
4	8	6	7	3	1	—	1	—	—	2	1	2	2	4	1	3	4	7	7	—	—	31	32	63
—	—	1	—	—	—	—	—	—	—	—	—	—	—	—	—	—	—	1	—	—	—	2	—	2
34	22	27	30	1	2	2	—	—	—	5	3	2	4	4	5	1	4	6	4	—	—	82	74	156
5	2	—	1	—	—	—	—	—	—	—	—	—	—	2	—	—	1	—	2	—	—	7	6	13
—	—	3	1	—	—	—	—	—	—	—	—	—	—	—	—	—	—	—	—	—	—	3	1	4
—	—	—	—	—	—	1	—	—	—	—	2	—	—	—	—	—	—	1	—	—	—	2	2	4
1	—	3	—	1	1	—	—	—	—	3	—	1	—	—	—	—	—	—	—	—	—	9	1	10
—	—	—	—	—	—	—	—	—	—	—	—	—	—	—	—	—	—	—	—	—	—	—	—	—
20	17	2	1	5	4	8	1	1	—	3	—	3	1	2	—	1	2	—	—	—	—	45	26	71
—	—	—	—	—	—	—	—	—	—	—	—	—	—	—	—	—	—	1	—	—	—	1	—	1
8	7	8	4	3	3	1	3	6	—	6	6	5	4	4	6	4	1	6	6	—	—	51	40	91
—	—	—	—	—	—	—	—	—	—	—	—	—	—	—	—	—	—	—	—	—	—	—	—	—
—	1	—	—	—	—	—	—	—	—	6	2	3	2	4	1	4	—	3	—	—	—	20	6	26
5	1	23	29	5	11	8	1	—	4	6	6	3	3	7	2	3	3	2	3	—	—	62	63	125
—	—	2	2	4	—	8	4	7	6	21	17	36	53	123	137	196	130	312	252	—	—	709	581	1290
2	3	1	2	3	2	1	1	2	—	5	8	5	10	8	7	7	5	8	4	—	—	42	42	84
—	—	—	—	—	—	—	—	—	—	—	—	—	2	1	1	—	1	1	7	—	—	2	11	13
—	—	—	—	3	—	—	—	1	1	2	—	2	3	7	10	14	14	36	88	—	—	65	116	181
—	—	—	—	1	—	—	—	—	—	—	1	8	1	12	1	7	—	3	—	—	—	31	3	34
17	20	13	18	13	12	8	9	8	7	18	12	14	14	10	16	15	12	13	16	—	—	129	136	265
28	34	14	16	6	1	6	7	7	3	9	5	5	2	7	2	5	2	5	1	—	—	92	73	165
—	—	—	—	1	2	1	—	3	—	2	6	17	11	43	45	76	69	265	269	—	—	408	402	810
27	20	11	11	13	3	5	6	10	1	12	10	10	7	10	3	7	6	10	15	—	—	115	82	197
1	1	3	2	13	7	12	13	23	32	61	66	98	100	163	108	186	152	447	508	—	—	1007	989	1996
2	1	3	4	1	1	—	1	1	—	2	1	7	10	26	18	61	35	309	377	—	—	412	448	860
14	13	7	5	—	1	—	—	—	1	3	2	2	3	1	2	11	2	10	10	—	1	48	40	88
375	311	231	206	21	23	11	7	14	14	30	24	37	26	62	17	56	23	126	98	—	—	963	749	1712
4	4	18	8	5	1	2	1	3	3	14	18	25	10	54	13	42	16	67	37	—	—	234	111	345
912	795	267	275	—	—	—	—	—	—	—	—	—	—	—	—	—	—	—	—	—	—	1179	1070	2249
—	—	103	91	9	3	2	1	2	1	3	6	6	7	4	5	5	2	18	14	—	—	152	130	282
—	—	1	—	3	3	3	2	5	3	12	5	7	5	6	2	2	2	1	2	—	—	40	24	64
—	1	2	3	1	1	2	—	2	6	16	13	31	16	54	32	49	32	57	44	—	—	214	148	362
15	3	8	7	6	3	3	2	6	3	32	12	44	21	52	26	37	19	62	29	—	—	265	125	390
3	—	24	24	10	3	3	5	8	7	16	34	34	40	77	83	98	85	327	412	—	—	600	693	1293
5	7	14	8	1	2	—	—	1	2	3	10	5	14	12	10	17	7	63	9	—	—	121	69	190
—	—	—	—	—	—	—	—	—	5	—	19	—	26	—	3	—	—	—	—	—	—	—	53	53
—	—	—	—	—	—	—	—	—	7	—	38	—	32	—	8	—	—	—	—	—	—	—	85	85
11	5	9	8	4	4	7	4	3	3	10	10	13	6	7	—	7	6	1	3	—	—	72	49	121
526	405	1	3	2	1	—	1	1	—	—	1	—	—	—	—	—	—	—	—	—	—	530	411	941
—	—	—	—	—	—	—	—	—	—	—	—	—	—	—	—	—	—	19	32	—	—	19	32	51
—	—	—	—	—	—	—	—	6	6	18	14	20	4	16	10	16	4	17	3	1	—	94	41	135
3	2	—	—	—	1	—	3	2	2	5	7	14	3	4	4	2	—	3	—	—	—	33	22	55
—	—	3	1	11	7	8	4	3	1	3	2	6	—	4	4	5	2	12	4	—	—	55	25	80
3	3	16	14	7	7	27	3	43	3	70	9	50	14	30	7	16	8	40	28	—	—	302	96	398
1	2	1	5	—	1	—	—	—	—	1	4	3	5	2	2	3	1	2	7	—	—	13	27	40
2284	1937	1027	977	194	166	153	126	271	250	766	755	819	669	1089	697	1105	701	2378	2331	1	1	10 087	8 610	18 697

SÃO PAULO

FATOS VITAIS

NASCIDOS VIVOS	
NASCIDOS MORTOS	
ÓBITOS DE MENORES DE 1 ANO	
TOTAL DE ÓBITOS	

CAUSAS DE MORTE

Febres tifóide e paratifóides (1 e 2)	
Peste (3)	
Escarlatina (8)	
Coqueluche (9)	
Difteria (10)	
Tuberculose do aparelho respiratório (13)	
Outras tuberculoses (14 a 22)	
Malária (28)	
Sífilis (30)	
Gripe (33)	
Varíola (34): *a*) varíola major	
b) varíola minor (alastrim)	
c) não especificada	
Sarampo (35)	
Tifo exantemático (39)	
Disenterias (27): *a*) bacilar	
b) amebiana	
c) por outros protozoarios	
d) não especificada ou devida a outras causas	
Erisipela (11)	
Poliomielite aguda e polioencefalite aguda (36)	
Encefalite infecciosa aguda (letárgica ou epidêmica) (37)	
Meningite cérebro-espinhal (meningocócica) (6)	
Raiva (38 b)	
Tétano (12)	
Lepra (23)	
Infecção purulenta e septicemia (sem relação com a gravidez parto ou estado puerperal) (24)	
Febre amarela (38 a)	
Micoses (43)	
Outras doenças infecciosas e parasitárias (4, 5, 7, 25, 26, 29, 31, 32, 38 c a f, 39 a 42, 44)	
Câncer e outros tumores malignos (45 a 55)	
Tumores não malignos ou cujo caráter maligno não foi especificado (56 e 57)	
Reumatismo crônico e gota (59 e 60)	
Diabetes melitus (61)	
Alcoolismo agudo ou crônico (77)	
Avitaminoses, outras doenças gerais, doenças do sangue e envenenamentos crônicos (58, 62 a 76, 78 e 79)	
Meningite não meningocócica (simples) e doenças da medula espinhal (81 e 82)	
Lesões intracrianianas de origem vascular (83)	
Outras doenças do sistema nervoso e dos órgãos dos sentidos (80, 84 a 89)	
Doenças do coração (90 a 95)	
Outras doenças do aparelho circulatório (96 a 103)	
Bronquites (106)	
Pneumonias e broncopneumonia (107 a 109)	
Outras doenças do aparelho respiratório (104, 105, 110 a 114)	
Diarréia e enterite (119 e 120): *a*) diarréia e enterite (abaixo de 2 anos) (119)	
b) diarréia, enterite e ulceração intestinal (2 anos e acima) (120)	
Apendicite (121)	
Doenças do fígado e das vias biliares (124 a 127)	
Outras doenças do aparelho digestivo (115 a 118, 122, 123, 128 e 129)	
Nefrites (130 a 132)	
Outras doenças do aparelho urinário e do aparelho genital (133 a 139)	
Septicemia e infecções puerperais (140 e 147)	
Outras doenças e acidentes da gravidez, do parto e do estado puerperal (141 a 146, 148 a 150)	
Doenças da pele e do tecido celular, dos ossos e dos órgãos da locomoção (151 a 156)	
Debilidade congênita, vicios de conformação congênitos, nascimento prematuro e doenças peculiares ao 1.º ano de vida (157 a 161)	
Senilidade (162)	
Suicídios (163 e 164)	
Homicídios (165 a 168)	
Acidentes de automóveis (todos os veiculos movidos a motor) (170)	
Outras mortes violentas ou acidentais, exceto suicídios e homicídios ou acidentes de automóveis (169, 171 a 198)	
Causas não especificadas ou mal definidas 199 e 200)	

NOTA — Os números entre parêntesis correspondem aos da Nomenclatura Internacional Detalhada de Causas de Morte.

— 1944

JANEIRO	FEVEREIRO	MARÇO	ABRIL	MAIO	JUNHO	JULHO	AGOSTO	SETEMBRO	OUTUBRO	NOVEMBRO	DEZEMBRO	TOTAL
3401	3094	3423	3228	3309	3249	3368	3149	3578	3627	3210	3140	39 776
170	148	162	150	169	142	165	165	166	172	200	153	1 962
434	394	323	312	355	325	305	295	340	524	496	423	4 526
1727	1549	1551	1535	1602	1561	1646	1633	1621	1919	1909	1875	20 128
7	5	6	8	6	7	9	2	6	7	7	12	82
—	—	—	—	—	—	—	—		—	—	—	—
—	—	—	—	—	—	—	—	—	—	1	—	1
23	16	15	13	7	12	7	11	8	17	10	7	146
4	7	6	6	9	5	6	6	5	4	8	8	74
161	157	142	156	142	148	146	146	155	194	162	193	1902
28	21	22	24	22	17	14	19	24	25	23	20	259
1	1	—	3	—	—	—	—	—	—	—	2	7
31	29	39	37	36	43	34	34	37	41	35	37	433
31	15	28	27	31	26	37	20	22	20	20	11	288
—	—	—	—	—	—	—	—	—	—	—	—	—
—	—	—	—	—	—	—	—	—	—	—	—	—
—	—	—	—	—	—	2	1	4	1	—	1	9
5	8	1	4	4	7	2	2	2	14	19	9	77
2	1	1	—	—	—	—	—	—	1	2	1	8
14	7	9	1	4	7	5	4	3	9	8	8	79
2	4	10	2	6	7	3	4	3	4	9	7	61
1	—	1	1	—	—	—	—	—	—	—	—	3
29	11	11	9	5	9	9	5	6	17	17	32	160
—	2	—	1	—	2	1	—	3	1	1	3	14
—	—	—	—	1	—	1	1	—	—	2	—	5
—	—	—	—	1	—	—	—	1	—	—	—	2
—	1	—	—	—	—	—	2	1	—	2	—	6
—	—	—	—	—	—	—	—	—	—	—	—	—
9	6	6	8	7	5	7	5	6	5	11	6	81
3	1	4	2	5	4	1	—	—	1	1	—	22
8	11	4	3	10	9	5	5	8	6	10	9	88
—	—	—	—	—	—	—	—	—	—	—	—	—
4	3	2	—	2	2	1	2	3	4	2	2	27
8	15	15	16	18	13	7	14	12	11	10	14	153
118	106	114	129	118	105	119	118	114	129	121	131	1413
6	10	7	10	4	5	6	6	8	11	5	5	83
1	—	2	—	—	—	—	1	—	3	1	2	10
13	14	13	21	17	20	21	21	14	16	20	16	206
2	3	2	1	3	2	—	2	4	2	2	5	28
21	16	18	18	17	25	29	26	20	19	24	33	266
16	24	19	17	13	8	20	15	15	17	17	16	197
70	55	68	59	68	64	97	91	74	72	81	56	855
12	22	10	15	20	16	15	15	18	14	16	17	190
164	137	170	173	188	181	235	208	200	207	189	212	2264
65	49	54	82	72	78	94	94	76	76	81	90	911
6	11	4	8	8	10	7	16	13	16	10	5	114
149	117	107	147	165	149	125	154	164	178	179	125	1759
29	26	27	17	27	35	28	27	36	31	33	21	337
254	254	192	136	152	133	126	134	170	351	336	305	2543
38	30	25	25	16	18	17	16	15	20	44	53	315
5	3	10	5	2	6	7	10	7	10	7	4	76
20	27	30	25	34	26	25	25	28	24	42	30	336
29	34	28	35	36	43	42	37	26	35	21	31	397
107	82	109	109	125	122	122	136	130	105	104	122	1373
20	20	15	22	19	13	19	14	9	21	18	26	216
5	7	5	3	7	4	4	4	5	6	5	3	58
13	10	4	10	5	8	7	5	16	10	6	3	97
11	11	12	13	9	9	10	10	7	9	18	15	134
95	96	77	81	93	92	111	84	81	93	94	88	1085
5	—	3	2	6	7	10	4	10	4	6	5	62
11	14	11	10	14	12	9	16	16	14	14	12	153
6	5	1	7	3	3	5	1	3	4	4	9	51
4	5	9	5	8	10	5	8	4	4	5	15	82
54	36	79	28	34	32	32	49	29	39	38	30	480
7	4	4	1	3	2	2	3	2	6	8	8	50

SÃO PAULO

CAUSAS DE MORTE

Febres tifóide e paratifóides (1 e 2)
Peste (3)
Escarlatina (8)
Coqueluche (9)
Difteria (10)
Tuberculose do aparelho respiratório (15)
Outras tuberculoses (14 a 22)
Malária (28)
Sífilis (30)
Gripe (33)
Varíola (34): *a*) variola major
b) varíola minor (alastrim)
c) não especificada
Sarampo (35)
Tifo exantemático (39)
Disenterias (27): *a*) bacilar
b) amebiana
c) por outros protozoarios
d) não especificada ou devida a outras causas
Erisipela (11)
Poliomielite aguda e polioencefalite aguda (36)
Encefalite infecciosa aguda (letárgica ou epidêmica) (37)
Meningite cérebro-espinhal (meningocócica) (6)
Raiva (38 b)
Tétano (12)
Lepra (23)
Infecção purulenta e septicemia (sem relação com a gravidez parto ou estado puerperal) (24)
Febre amarela (38 a)
Micoses (43)
Outras doenças infecciosas e parasitárias (4, 5, 7, 25, 26, 29, 31, 32, 38 c a f, 39 a 42, 44)
Câncer e outros tumores malignos (45 a 55)
Tumores não malignos ou cujo caráter maligno não foi especificado (56 e 57)
Reumatismo crônico e gota (59 e 60)
Diabetes melitus (61)
Alcoolismo agudo ou crônico (77)
Avitaminoses, outras doenças gerais, doenças do sangue e envenenamentos crônicos (58, 62 a 76, 78 e 79)
Meningite não meningocócica (simples) e doenças da medula espinhal (81 e 82)
Lesões intracranianas de origem vascular (83)
Outras doenças do sistema nervoso e dos órgãos dos sentidos (80, 84 a 89)
Doenças do coração (90 a 95)
Outras doenças do aparelho circulatório (96 a 103)
Bronquites (106)
Pneumonias e broncopneumonia (107 a 109)
Outras doenças do aparelho respiratório (104, 105, 110 a 114)
Diarréia e enterite (119 e 120): *a*) diarréia e enterite (abaixo de 2 anos) (119)
b) diarréia, enterite e ulceração intestinal (2 anos e acima) (120)
Apendicite (121)
Doenças do fígado e das vias biliares (124 a 127)
Outras doenças do aparelho digestivo (115 a 118, 122, 123, 128 e 129)
Nefrites (130 a 132)
Outras doenças do aparelho urinário e do aparelho genital (133 a 139)
Septicemia e infecções puerperais (140 e 147)
Outras doenças e acidentes da gravidez, do parto e do estado puerperal (141 a 146, 148 a 150)
Doenças da pele e do tecido celular, dos ossos e dos órgãos da locomoção (151 a 156)
Debilidade congênita, vícios de conformação congênitos, nascimento prematuro e doenças peculiares ao 1.º ano de vida (157 a 161)
Senilidade (162)
Suicídios (163 e 164)
Homicídios (165 a 168)
Acidentes de automóveis (todos os veículos movidos a motor) (170)
Outras mortes violentas ou acidentais, exceto suicídios e homicídios ou acidentes de automóveis (169, 171 a 198)
Causas não especificadas ou mal definidas (199 e 200)

TOTAL

NOTA — Os números entre parêntesis correspondem aos da Nomenclatura Internacional Detalhada de Causas de Morte.

— 1944

GRUPOS DE IDADE anos)

Menores de 1 ano		1–4		5–9		10–14		15–19		20–29		30–39		40–49		50–59		60 +		Ignorada		TOTAL		
M	F	M	F	M	F	M	F	M	F	M	F	M	F	M	F	M	F	M	F	M	F	M	F	Geral
—	—	3	1	2	2	7	3	5	7	14	11	10	1	4	5	4	1	2	—	—	—	51	31	82
—	—	—	—	—	—	—	—	—	—	—	—	—	—	—	—	—	—	—	—	—	—	—	—	—
—	—	—	—	—	—	1	—	—	—	—	—	—	—	—	—	—	—	—	—	—	—	1	—	1
28	49	25	41	1	1	—	1	—	—	—	—	—	—	—	—	—	—	—	—	—	—	54	92	146
7	—	30	22	5	6	—	2	—	—	—	1	—	—	—	—	—	—	—	1	—	—	42	32	74
5	8	26	23	4	13	16	29	84	162	306	360	221	167	169	87	88	37	68	27	2	—	989	913	1902
5	4	23	20	9	2	9	8	10	21	27	32	18	23	14	5	13	2	6	8	—	—	134	125	259
—	—	—	—	—	—	—	—	—	—	—	—	2	—	2	1	1	—	1	—	—	—	6	1	7
128	84	9	7	2	3	—	—	2	—	4	3	33	7	46	13	41	7	26	18	—	—	291	142	433
57	53	26	29	7	2	3	4	2	3	4	6	5	3	4	6	5	8	33	28	—	—	146	142	288
—	—	—	—	—	—	—	—	—	—	—	—	—	—	—	—	—	—	—	—	—	—	—	—	—
—	—	—	—	—	—	—	—	—	—	—	—	—	—	—	—	—	—	—	—	—	—	—	—	—
5	—	—	—	—	—	1	—	—	—	—	1	—	—	—	—	—	—	1	—	1	—	8	1	9
5	12	27	24	5	4	—	—	—	—	—	—	—	—	—	—	—	—	—	—	—	—	37	40	77
—	—	1	—	—	—	2	—	2	1	1	—	1	—	—	—	—	—	—	—	—	—	7	1	8
18	12	8	15	2	1	1	—	—	—	2	1	2	1	—	1	2	2	6	5	—	—	41	38	79
4	—	8	6	2	1	1	1	—	1	1	4	3	3	3	2	4	3	11	3	—	—	37	24	61
—	—	2	1	—	—	—	—	—	—	—	—	—	—	—	—	—	—	—	—	—	—	2	1	3
36	25	30	25	4	1	1	1	—	—	1	3	1	1	2	2	3	3	9	12	—	—	87	73	160
—	1	1	—	—	—	—	—	—	—	2	—	1	1	1	2	2	—	2	1	—	—	9	5	14
2	1	—	1	—	1	—	—	—	—	—	—	—	—	—	—	—	—	—	—	—	—	2	3	5
—	—	1	—	—	1	—	—	—	—	—	—	—	—	—	—	—	—	—	—	—	—	1	1	2
1	1	1	—	1	—	—	—	—	—	1	—	—	—	1	—	—	—	—	—	—	—	5	1	6
—	—	—	—	—	—	—	—	—	—	—	—	—	—	—	—	—	—	—	—	—	—	—	—	—
21	20	7	3	4	2	4	1	2	1	2	—	2	3	2	—	5	1	1	—	—	—	50	31	81
—	—	—	—	—	—	—	—	—	—	2	1	1	1	—	3	2	1	6	5	—	—	11	11	22
9	5	5	3	3	3	1	4	—	3	8	9	4	7	3	1	2	4	4	10	—	—	39	49	88
—	—	—	—	—	—	—	—	—	—	—	—	—	—	—	—	—	—	—	—	—	—	—	—	—
1	1	—	—	—	—	—	—	1	1	3	—	7	—	4	1	4	—	2	2	—	—	22	5	27
4	2	27	37	9	7	2	1	3	3	9	5	6	4	9	3	10	5	6	1	—	—	85	68	153
—	—	8	4	1	3	4	—	3	7	18	20	56	72	117	134	180	167	365	254	—	—	752	661	1413
1	1	—	1	2	1	2	1	1	4	6	7	8	10	4	8	6	9	4	7	—	—	34	49	83
—	—	—	—	—	—	—	—	—	—	2	1	—	—	1	1	—	—	3	2	—	—	6	4	10
—	—	—	—	2	—	1	1	4	1	4	—	4	6	11	9	15	28	41	79	—	—	82	124	206
—	—	—	—	1	—	—	—	1	—	5	—	6	—	5	1	5	—	4	—	—	—	27	1	28
17	8	20	18	7	11	11	5	10	2	10	19	19	18	11	28	11	14	15	12	—	—	131	135	266
48	32	16	13	7	7	5	4	6	1	7	8	9	3	10	2	9	2	3	5	—	—	120	77	197
—	—	—	—	—	—	1	—	1	—	3	9	12	17	37	44	84	74	283	290	—	—	421	434	855
22	14	12	12	1	4	4	8	9	3	15	8	8	9	16	9	7	8	12	9	—	—	106	84	190
—	—	6	4	9	8	14	14	17	27	55	80	121	100	176	144	231	140	528	590	—	—	1157	1107	2264
—	1	—	3	1	2	—	—	1	—	1	4	5	4	26	22	50	39	352	400	—	—	436	475	911
23	17	5	2	—	1	—	—	—	—	4	1	2	3	3	—	6	5	28	14	—	—	71	43	114
340	296	224	184	25	24	16	8	21	20	36	40	44	34	66	25	64	30	134	127	1	—	971	788	1759
8	5	12	9	3	—	—	2	2	2	17	17	18	15	50	16	42	12	75	32	—	—	227	110	337
1019	950	290	304	—	—	—	—	—	—	—	—	—	—	—	—	—	—	—	—	—	—	1309	1234	2543
—	—	118	104	11	8	4	1	2	3	3	4	7	3	4	4	5	2	9	23	—	—	163	152	315
—	—	1	—	2	2	5	3	1	8	11	8	8	9	2	4	5	1	4	2	—	—	39	37	76
—	—	3	6	2	1	2	3	3	2	9	16	35	31	50	20	49	15	46	43	—	—	199	137	336
12	4	5	11	—	2	3	1	7	3	33	20	40	25	59	23	48	20	57	24	—	—	264	133	397
7	1	31	27	8	14	4	6	9	11	24	26	40	46	73	64	100	106	349	427	—	—	645	728	1373
4	4	12	18	2	1	1	3	1	1	6	6	3	16	9	9	16	14	85	5	—	—	139	77	216
—	—	—	—	—	—	—	—	—	7	—	30	—	17	—	4	—	—	—	—	—	—	—	58	58
—	—	—	—	—	—	—	—	—	6	—	55	—	27	—	9	—	—	—	—	—	—	—	97	97
8	9	5	4	1	5	15	8	5	5	4	11	14	8	6	5	3	1	13	4	—	—	74	60	134
603	464	5	7	—	2	1	1	2	—	—	—	—	—	—	—	—	—	—	—	—	—	611	474	1085
—	—	—	—	—	—	—	—	—	—	—	—	—	—	—	—	—	—	20	42	—	—	20	42	62
—	—	—	—	—	—	—	1	4	4	21	24	31	11	24	2	10	4	13	7	1	—	104	49	153
1	1	—	—	—	1	—	—	5	—	13	1	10	2	8	1	4	—	3	1	—	—	44	7	51
—	—	2	4	10	2	4	1	8	1	8	3	12	—	14	1	3	—	7	2	—	—	68	14	82
6	3	13	14	14	7	29	6	45	7	73	17	57	13	54	6	30	2	46	39	1	—	366	114	480
2	1	4	2	—	1	—	—	—	—	2	1	4	4	8	3	6	1	6	5	—	—	32	18	50
2457	2069	1052	1009	169	157	175	132	277	328	777	873	890	725	1108	730	1175	768	2689	2562	6	—	10 775	9 355	20 128

SÃO PAULO

FATOS VITAIS

NASCIDOS VIVOS.....
NASCIDOS MORTOS.....
ÓBITOS DE MENORES DE 1 ANO.....
TOTAL DE ÓBITOS.....

CAUSAS DE MORTE

Febres tifóide e paratifóides (1 e 2).....
Peste (3).....
Escarlatina (8).....
Coqueluche (9).....
Difteria (10).....
Tuberculose do aparelho respiratório (13).....
Outras tuberculoses (14 a 22).....
Malária (28).....
Sífilis (30).....
Gripe (33).....
Varíola (34): *a*) varíola major.....
b) varíola minor (alastrim).....
c) não especificada.....
Sarampo (35).....
Tifo exantemático (39).....
Disenterias (27): *a*) bacilar.....
b) amebiana.....
c) por outros protozoarios.....
d) não especificada ou devida a outras causas.....
Erisipela (11).....
Poliomielite aguda e polioencefalite aguda (36).....
Encefalite infecciosa aguda (letárgica ou epidêmica) (37).....
Meningite cérebro-espinhal (meningocócica) (6).....
Raiva (38 b).....
Tétano (12).....
Lepra (23).....
Infecção purulenta e septicemia (sem relação com a gravidez parto ou estado puerperal) (24).....
Febre amarela (38 a).....
Micoses (43).....
Outras doenças infecciosas e parasitárias (4, 5, 7, 25, 26, 29, 31, 32, 38 e a f, 39 a 42, 44).....
Câncer e outros tumores malignos (45 a 55).....
Tumores não malignos ou cujo caráter maligno não foi especificado (56 e 57).....
Reumatismo crônico e gota (59 e 60).....
Diabetes melitus (61).....
Alcoolismo agudo ou crônico (77).....
Avitaminoses, outras doenças gerais, doenças do sangue e envenenamentos crônicos (58, 62 a 76, 78 e 79).....
Meningite não meningocóeica (simples) e doenças da medula espinhal (81 e 82).....
Lesões intracranianas de origem vascular (83).....
Outras doenças do sistema nervoso e dos órgãos dos sentidos (80, 84 a 89).....
Doenças do coração (90 a 95).....
Outras doenças do aparelho circulatório (96 a 103).....
Bronquites (106).....
Pneumonias e broncopneumonia (107 a 109).....
Outras doenças do aparelho respiratório (104, 105, 110 a 114).....
Diarréia e enterite (119 e 120): *a*) diarréia e enterite (abaixo de 2 anos) (119).....
b) diarréia, enterite e ulceração intestinal (2 anos e acima) (120).....
Apendicite (121).....
Doenças do fígado e das vias biliares (124 a 127).....
Outras doenças do aparelho digestivo (115 a 118, 122, 123, 128 e 129).....
Nefrites (130 a 132).....
Outras doenças do aparelho urinário e do aparelho genital (133 a 139).....
Septicemia e infecções puerperais (140 e 147).....
Outras doenças e acidentes da gravidez, do parto e do estado puerperal (141 a 146, 148 a 150).....
Doenças da pele e do tecido celular, dos ossos e dos órgãos da locomoção (151 a 156).....
Debilidade congênita, vícios de conformação congênitos, nascimento prematuro e doenças peculiares ao 1.º ano de vida (157 a 161).....
Senilidade (162).....
Suicidios (163 e 164).....
Homicídios (165 a 168).....
Acidentes de automóveis (todos os veículos movidos a motor) (170).....
Outras mortes violentas ou acidentais, exceto suicídios e homicídios ou acidentes de automóveis (169, 171 a 198).....
Causas não especificadas ou mal definidas (199 e 200).....

NOTA — Os números entre parêntesis correspondem aos da Nomenclatura Internacional Detalhada de Causas de Morte.

— 1945

JANEIRO	FEVEREIRO	MARÇO	ABRIL	MAIO	JUNHO	JULHO	AGOSTO	SETEMBRO	OUTUBRO	NOVEMBRO	DEZEMBRO	TOTAL
3210	2848	3511	3311	3017	3353	3322	3196	3327	3409	3401	3499	39 404
175	158	183	170	162	159	176	161	195	185	158	190	2 072
409	301	283	269	348	289	275	311	447	398	326	343	3 999
1783	1557	1610	1574	1715	1687	1670	1621	1812	1724	1562	1666	19 981
12	15	15	2	1	6	4	5	6	7	2	10	85
—	—	—	—	—	—	—	—	—	—	—	—	—
—	1	—	—	—	—	—	—	—	—	—	—	1
8	3	6	4	6	6	7	12	7	15	12	14	100
4	8	15	12	13	12	10	14	6	6	—	3	103
148	147	161	152	141	155	172	162	172	166	163	163	1902
29	33	22	30	26	26	18	21	13	23	23	21	285
2	1	1	1	—	1	2	1	2	1	—	1	13
39	21	34	36	52	30	41	32	45	36	26	30	422
24	8	8	20	29	22	19	15	38	27	20	14	244
—	—	—	—	—	—	—	—	—	—	—	—	—
—	—	—	—	—	—	—	—	—	—	—	—	—
—	—	—	1	—	—	—	—	—	1	1	—	3
14	3	3	2	1	1	8	7	14	9	8	3	73
1	—	—	1	—	2	—	—	—	3	2	1	10
12	6	6	6	6	3	3	4	8	8	4	1	67
12	14	4	11	11	6	3	5	4	3	2	4	79
—	—	—	—	—	—	1	1	—	—	—	1	3
16	11	18	9	8	8	4	5	13	9	14	9	124
1	—	2	2	2	4	2	—	2	1	—	—	16
2	1	1	2	2	1	—	1	—	1	—	—	11
—	—	—	—	—	—	2	—	1	—	—	—	3
1	—	1	1	2	2	4	3	3	6	3	2	28
—	—	—	1	1	—	—	1	—	—	—	—	3
8	9	8	3	10	7	4	5	5	6	5	3	73
—	1	—	—	—	—	1	2	—	—	—	1	5
3	5	6	5	3	8	1	4	4	3	6	8	56
—	—	—	—	—	—	—	—	—	—	—	—	—
1	1	1	4	—	2	2	1	2	3	5	1	23
16	16	12	12	7	11	9	9	14	13	8	12	139
100	107	137	116	129	119	109	126	106	105	112	120	1386
5	13	11	12	8	7	12	11	6	11	13	9	118
1	1	—	2	1	—	2	1	1	3	—	3	15
18	14	8	13	15	25	20	17	22	16	8	10	186
1	5	1	10	6	2	4	7	2	—	6	4	48
30	18	27	28	25	18	21	19	14	21	26	25	272
21	15	15	7	14	15	10	23	19	9	12	23	183
66	52	80	92	106	108	117	66	87	83	69	75	1001
26	17	21	12	16	18	22	21	23	12	18	12	218
205	175	170	189	217	221	235	226	214	180	173	181	2386
74	79	82	80	97	108	113	68	84	76	69	73	1003
11	6	7	11	12	6	15	7	19	13	18	5	130
119	98	98	101	139	155	138	129	176	142	116	124	1535
31	11	23	31	30	44	33	32	38	25	19	20	337
298	244	169	158	156	116	79	144	216	217	199	226	2222
47	39	35	29	27	15	20	18	19	19	22	16	306
8	9	4	5	6	3	8	8	5	8	2	3	69
35	36	42	28	33	33	37	31	39	40	33	35	422
41	25	32	26	26	25	30	37	25	38	31	33	369
92	92	117	123	118	136	142	130	122	117	108	131	1428
12	17	13	18	17	13	20	15	15	17	14	22	193
1	4	5	4	9	1	1	2	2	2	2	2	31
8	11	11	11	4	2	5	11	2	7	5	8	85
19	9	15	6	7	11	7	12	8	7	8	9	118
80	64	73	75	97	81	85	71	109	100	86	94	1015
9	2	6	5	5	5	6	7	4	5	3	4	61
18	10	15	9	13	12	8	6	14	11	11	17	144
4	5	7	5	6	3	1	6	7	9	10	5	68
11	12	12	9	6	9	9	7	16	22	15	11	139
35	55	44	39	40	53	38	39	26	36	39	46	490
4	8	6	3	9	10	6	14	13	26	11	18	128

SÃO PAULO

CAUSAS DE MORTE

Febres tifóide e paratifóides (1 e 2)
Peste (3)
Escarlatina (8)
Coqueluche (9)
Difteria (10)
Tuberculose do aparelho respiratório (13)
Outras tuberculoses (14 a 22)
Malária (28)
Sífilis (30)
Gripe (33)
Varíola (34): *a*) variola major
b) variola minor (alastrim)
c) não especificada
Sarampo (35)
Tifo exantemático (39)
Disenterias (27): *a*) bacilar
b) amebiana
c) por outros protozoarios
d) não especificada ou devida a outras causas
Erisipela (11)
Poliomielite aguda e polioencefalite aguda (36)
Encefalite infecciosa aguda (letárgica ou epidêmica) (37)
Meningite cérebro-espinhal (meningocócica) (6)
Raiva (38 b)
Tétano (12)
Lepra (23)
Infecção purulenta e septicemia (sem relação com a gravidez parto ou estado puerperal) (24)
Febre amarela (38 a)
Micoses (43)
Outras doenças infecciosas e parasitárias (4, 5, 7, 25, 26, 29, 31, 32, 38 c a f, 39 a 42, 44)
Câncer e outros tumores malignos (45 a 55)
Tumores não malignos ou cujo caráter maligno não foi especificado (56 e 57)
Reumatismo crônico e gota (59 e 60)
Diabetes melitus (61)
Alcoolismo agudo ou crônico (77)
Avitaminoses, outras doenças gerais, doenças do sangue e envenenamentos crônicos (58, 62 a 76, 78 e 79)
Meningite não meningocócica (simples) e doenças da medula espinhal (81 e 82)
Lesões intracranianas de origem vascular (83)
Outras doenças do sistema nervoso e dos órgãos dos sentidos (80, 84 a 89)
Doenças do coração (90 a 95)
Outras doenças do aparelho circulatório (96 a 103)
Bronquites (106)
Pneumonias e broncopneumonia (107 a 109)
Outras doenças do aparelho respiratório (104, 105, 110 a 114)
Diarréia e enterite (119 e 120): *a*) diarréia e enterite (abaixo de 2 anos) (119)
b) diarréia, enterite e ulceração intestinal (2 anos e acima) (120)
Apendicite (121)
Doenças do fígado e das vias biliares (124 a 127)
Outras doenças do aparelho digestivo (115 a 118, 122, 123, 128 e 129)
Nefrites (130 a 132)
Outras doenças do aparelho urinário e do aparelho genital (133 a 139)
Septicemia e infecções puerperais (140 e 147)
Outras doenças e acidentes da gravidez, do parto e do estado puerperal (141 a 146, 148 a 150)
Doenças da pele e do tecido celular, dos ossos e dos órgãos da locomoção (151 a 156)
Debilidade congênita, vícios de conformação congênitos, nascimento prematuro e doenças peculiares ao 1.º ano de vida (157 a 161)
Senilidade (162)
Suicídios (163 e 164)
Homicídios (165 a 168)
Acidentes de automóveis (todos os veículos movidos a motor) (170)
Outras mortes violentas ou acidentais, exceto suicídios e homicídios ou acidentes de automóveis (169, 171 a 198)
Causas não especificadas ou mal definidas (199 e 200)

TOTAL

NOTA — Os números entre parêntesis correspondem aos da Nomenclatura Internacional Detalhada de Causas de Morte.

— 1945

GRUPOS DE IDADE (anos)

Menores de 1 ano		1–4		5–9		10–14		15–19		20–29		30–39		40–49		50–59		60 +		Ignorada		TOTAL		
M	F	M	F	M	F	M	F	M	F	M	F	M	F	M	F	M	F	M	F	M	F	M	F	Geral
—	—	—	1	1	—	6	9	7	5	20	19	7	1	2	3	—	2	2	—	—	—	45	40	85
—	—	—	—	—	—	—	—	—	—	—	—	—	—	—	—	—	—	—	—	—	—	—	—	—
—	—	—	1	—	—	—	—	—	—	—	—	—	—	—	—	—	—	—	—	—	—	—	1	1
32	29	9	27	2	1	—	—	—	—	—	—	—	—	—	—	—	—	—	—	—	—	43	57	100
8	7	28	34	10	12	—	2	—	—	1	1	—	—	—	—	—	—	—	—	—	—	47	56	103
5	10	21	20	5	8	16	27	75	136	275	373	223	177	214	89	100	58	61	22	1	—	1002	900	1902
8	5	24	14	9	6	10	9	8	14	33	40	30	16	15	10	14	12	7	1	—	—	158	127	285
—	—	—	—	—	1	—	—	1	—	1	1	2	1	4	1	—	—	1	—	—	—	9	4	13
108	81	9	5	2	2	—	1	—	2	10	7	24	10	48	14	37	10	42	10	—	—	280	142	422
45	43	30	30	5	1	—	2	5	1	6	4	5	4	10	2	9	6	14	22	—	—	129	115	244
—	—	—	—	—	—	—	—	—	—	—	—	—	—	—	—	—	—	—	—	—	—	—	—	—
—	—	—	—	—	—	—	—	—	—	—	—	—	—	—	—	—	—	—	—	—	—	—	—	—
1	—	—	—	—	—	1	—	—	1	—	—	—	—	—	—	—	—	—	—	—	—	2	1	3
8	4	27	26	3	4	—	—	—	—	—	1	—	—	—	—	—	—	—	—	—	—	38	35	73
—	—	—	—	—	1	2	1	2	1	—	1	—	2	—	—	—	—	—	—	—	—	4	6	10
13	10	9	7	1	2	—	—	—	1	3	1	1	—	3	—	2	2	6	6	—	—	38	29	67
2	3	10	5	2	1	—	1	—	2	5	2	8	2	4	6	8	4	9	5	—	—	48	31	79
1	—	—	1	—	—	—	—	—	—	—	—	1	—	—	—	—	—	—	—	—	—	2	1	3
17	24	15	23	1	2	2	—	—	—	1	5	2	1	1	5	7	2	10	6	—	—	56	68	124
—	—	1	3	—	—	—	—	1	1	1	—	—	1	—	—	1	1	—	6	—	—	4	12	16
3	1	4	—	1	—	1	—	1	—	—	—	—	—	—	—	—	—	—	—	—	—	10	1	11
—	—	—	1	—	—	—	—	—	—	—	1	—	—	—	—	—	—	1	—	—	—	1	2	3
—	—	2	2	4	—	6	2	1	—	7	2	1	1	—	—	—	—	—	—	—	—	21	7	28
—	—	—	—	1	—	—	—	—	—	—	—	—	—	—	—	1	—	1	—	—	—	3	—	3
21	13	3	—	4	3	4	3	1	3	—	3	7	1	1	2	2	—	2	—	—	—	45	28	73
—	—	—	—	—	—	—	—	—	—	—	1	—	—	—	—	1	—	2	1	—	—	3	2	5
3	3	4	1	2	3	—	—	1	2	5	7	1	2	2	4	1	3	4	7	—	1	23	33	56
—	—	—	—	—	—	—	—	—	—	—	—	—	—	—	—	—	—	—	—	—	—	—	—	—
—	1	2	—	1	—	—	—	—	—	1	—	2	—	6	—	4	—	3	2	1	—	20	3	23
1	3	33	28	11	6	3	1	3	2	7	4	7	6	11	1	6	1	2	3	—	—	84	55	139
1	—	6	5	3	1	4	1	4	6	12	17	43	47	131	126	193	178	324	283	—	1	721	665	1386
2	—	5	—	—	1	4	1	5	1	3	6	6	6	12	18	14	11	13	10	—	—	64	54	118
—	—	—	—	—	—	—	—	—	—	1	—	—	1	1	—	1	2	2	7	—	—	5	10	15
—	—	—	—	—	—	1	—	—	2	3	—	3	4	8	7	15	21	40	82	—	—	70	116	186
—	—	—	—	—	—	1	—	—	—	4	1	12	1	10	4	7	2	6	—	—	—	40	8	48
14	7	21	17	14	5	10	5	10	7	23	18	17	17	12	14	11	17	14	19	—	—	146	126	272
24	23	26	18	8	2	5	3	6	7	12	2	9	2	10	5	8	3	5	5	—	—	113	70	183
—	—	1	3	3	—	1	—	1	1	10	4	15	14	57	55	101	85	314	336	—	—	503	498	1001
26	10	14	12	6	3	2	6	13	7	8	11	14	12	9	9	12	13	13	18	—	—	117	101	218
—	—	4	4	6	8	13	15	16	23	60	72	104	109	178	133	222	160	644	614	1	—	1248	1138	2386
3	—	1	—	1	3	—	—	1	—	5	2	7	7	35	20	65	52	371	430	—	—	489	514	1003
19	14	8	4	2	—	1	2	—	1	1	4	5	1	6	1	6	5	31	19	—	—	79	51	130
326	269	195	178	31	16	13	12	15	15	33	36	34	18	55	20	57	21	111	80	—	—	870	665	1535
3	4	15	15	1	2	3	—	2	5	15	15	26	16	40	16	38	15	67	39	—	—	210	127	337
916	754	261	291	—	—	—	—	—	—	—	—	—	—	—	—	—	—	—	—	—	—	1177	1045	2222
—	—	96	101	17	11	2	3	—	1	5	4	5	5	3	7	7	8	12	19	—	—	147	159	306
1	1	—	1	2	2	1	4	9	3	14	6	2	3	4	7	3	2	2	2	—	—	38	31	69
1	—	5	2	3	1	—	—	1	3	18	14	36	18	65	31	64	34	74	52	—	—	267	155	422
11	7	10	4	2	—	5	2	4	2	30	14	39	18	43	25	47	21	49	36	—	—	240	129	369
5	3	31	24	16	8	13	6	8	8	17	26	41	57	95	79	115	99	335	442	—	—	676	752	1428
4	3	8	11	—	2	2	1	—	1	5	9	7	12	10	8	13	4	84	9	—	—	133	60	193
—	—	—	—	—	—	—	—	—	1	—	16	—	16	—	1	—	1	—	—	—	—	—	35	35
—	—	—	—	—	—	—	—	—	3	—	45	—	31	—	5	—	1	—	—	—	—	—	85	85
7	7	3	6	3	3	5	3	—	5	9	9	8	14	7	9	4	5	1	10	—	—	47	71	118
532	454	5	12	1	1	1	3	1	—	1	—	1	2	—	—	1	—	—	—	—	—	543	472	1015
—	—	—	—	—	—	—	—	—	—	—	—	—	—	—	—	—	—	24	37	—	—	24	37	61
—	—	—	—	—	—	—	—	3	7	25	15	23	9	25	5	21	2	8	1	—	—	105	39	144
2	1	—	—	—	—	—	—	2	2	20	7	13	4	11	—	3	1	2	—	—	—	53	15	68
—	—	4	1	8	4	10	3	9	4	23	12	16	2	15	3	6	1	13	5	—	—	104	35	139
4	4	18	16	15	7	19	3	43	5	88	16	61	6	48	10	35	8	48	32	4	—	383	107	490
13	11	7	1	1	—	—	1	3	3	7	5	15	6	13	8	12	5	13	4	—	—	84	44	128
2190	1809	975	955	208	133	167	132	262	294	828	859	889	685	1224	765	1274	858	2787	2682	7	2	10 811	9 170	19 981

SÃO PAULO

FATOS VITAIS

NASCIDOS VIVOS.....
NASCIDOS MORTOS.....
ÓBITOS DE MENORES DE 1 ANO.....
TOTAL DE ÓBITOS.....

CAUSAS DE MORTE

Febres tifóide e paratifóides (1 e 2).....
Peste (3).....
Escarlatina (8).....
Coqueluche (9).....
Difteria (10).....
Tuberculose do aparelho respiratório (13).....
Outras tuberculoses (14 a 22).....
Malária (28).....
Sífilis (30).....
Gripe (33).....
Varíola (34): *a*) varíola major.....
b) varíola minor (alastrim).....
c) não especificada.....
Sarampo (55).....
Tifo exantemático (39).....
Disenterias (27): *a*) bacilar.....
b) amebiana.....
c) por outros protozoarios.....
d) não especificada ou devida a outras causas.....
Erisipela (11).....
Poliomielite aguda e polioencefalite aguda (36).....
Encefalite infecciosa aguda (letárgica ou epidêmica) (37).....
Meningite cérebro-espinhal (meningocócica) (6).....
Raiva (38 b).....
Tétano (12).....
Lepra (23).....
Infecção purulenta e septicemia (sem relação com a gravidez parto ou estado puerperal) (24).....
Febre amarela (38 a).....
Micoses (43).....
Outras doenças infecciosas e parasitárias (4, 5, 7, 25, 26, 29, 31, 32, 38 e a f, 39 a 42, 44).....
Câncer e outros tumores malignos (45 a 55).....
Tumores não malignos ou cujo caráter maligno não foi especificado (56 e 57).....
Reumatismo crônico e gota (59 e 60).....
Diabetes melitus (61).....
Alcoolismo agudo ou crônico (77).....
Avitaminoses, outras doenças gerais, doenças do sangue e envenenamentos crônicos (58, 62 a 76, 78 e 79).....
Meningite não meningocócica (simples) e doenças da medula espinhal (81 e 82).....
Lesões intracranianas de origem vascular (83).....
Outras doenças do sistema nervoso e dos órgãos dos sentidos (80, 84 a 89).....
Doenças do coração (90 a 95).....
Outras doenças do aparelho circulatório (96 a 103).....
Bronquites (105).....
Pneumonias e broncopneumonia (107 a 109).....
Outras doenças do aparelho respiratório (104, 105, 110 a 114).....
Diarréia e enterite (119 e 120): *a*) diarréia e enterite (abaixo de 2 anos) (119).....
b) diarréia, enterite e ulceração intestinal (2 anos e acima) (120).....
Apendicite (121).....
Doenças do fígado e das vias biliares (124 a 127).....
Outras doenças do aparelho digestivo (115 a 118, 122, 123, 128 e 129).....
Nefrites (130 a 132).....
Outras doenças do aparelho urinário e do aparelho genital (133 a 139).....
Septicemia e infecções puerperais (140 e 147).....
Outras doenças e acidentes da gravidez, do parto e do estado puerperal (141 a 146, 148 a 150).....
Doenças da pele e do tecido celular, dos ossos e dos órgãos da locomoção (151 a 156).....
Debilidade congênita, vícios de conformação congênitos, nascimento prematuro e doenças peculiares ao 1.º ano de vida (157 a 161).....
Senilidade (162).....
Suicídios (163 e 164).....
Homicídios (165 a 168).....
Acidentes de automóveis (todos os veículos movidos a motor) (170).....
Outras mortes violentas ou acidentais, exceto suicídios e homicídios ou acidentes de automóveis (169, 171 a 198).....
Causas não especificadas ou mal definidas (199 e 200).....

NOTA — Os números entre parêntesis correspondem aos da Nomenclatura Internacional Detalhada de Causas de Morte.

— 1946

JANEIRO	FEVEREIRO	MARÇO	ABRIL	MAIO	JUNHO	JULHO	AGOSTO	SETEMBRO	OUTUBRO	NOVEMBRO	DEZEMBRO	TOTAL
3775	3262	3886	3642	3856	3601	4002	3901	4150	4187	3996	3617	45 875
191	158	177	199	193	180	206	189	226	212	177	216	2 324
311	325	290	246	290	281	306	247	330	358	325	351	3 660
1558	1426	1545	1430	1523	1560	1628	1478	1579	1673	1550	1700	18 650
4	12	6	8	3	1	3	9	4	4	2	7	63
—	—	—	—	—	—	—	—	—	—	—	—	—
—	—	—	—	—	—	—	—	—	1	—	1	2
6	13	15	5	11	10	16	10	14	11	19	10	140
5	10	13	6	6	9	10	4	2	2	3	2	72
132	126	139	138	147	149	157	154	186	166	161	173	1828
26	23	23	19	14	14	19	22	17	28	22	21	248
1	1	1	2	1	2	1	3	—	1	—	2	15
27	30	33	30	32	50	43	38	33	31	23	32	402
17	15	11	13	14	21	23	13	18	15	12	16	188
—	—	—	—	—	—	—	—	—	—	—	—	—
—	—	—	—	—	—	—	—	—	—	—	—	—
1	—	—	—	1	—	—	—	—	—	—	—	2
4	—	—	—	—	2	1	4	4	4	2	1	22
1	—	—	—	2	—	2	—	3	1	—	—	9
3	6	2	2	4	1	3	3	5	2	1	7	39
2	6	5	2	1	—	8	6	1	2	4	6	43
—	—	—	—	—	—	—	—	—	—	—	1	1
7	5	11	6	5	7	5	—	10	6	4	13	79
1	—	1	—	1	2	1	2	—	—	—	—	8
1	3	1	—	—	—	—	—	1	—	—	—	6
—	—	—	—	—	—	—	—	—	—	—	—	—
1	4	1	—	4	5	8	5	4	7	2	2	43
—	—	1	—	—	—	1	—	1	—	—	1	4
6	3	9	4	9	10	6	8	14	6	6	6	87
1	—	—	1	—	—	—	—	1	1	—	—	4
5	9	7	1	4	3	5	2	1	2	3	3	45
—	—	—	—	—	—	—	—	—	—	—	—	—
—	—	—	—	2	1	3	—	3	2	1	—	12
11	7	8	10	19	9	12	13	19	11	17	17	153
119	122	140	137	132	127	153	134	127	158	129	144	1622
12	12	10	10	12	14	8	12	9	12	1	7	119
2	1	1	1	2	1	2	5	1	3	2	2	23
11	16	22	14	13	14	18	20	22	13	14	20	197
3	3	11	10	8	7	6	10	8	8	13	4	91
25	21	16	13	21	26	12	17	19	20	29	24	245
5	13	6	4	9	15	8	14	10	10	10	19	123
78	58	93	79	91	90	110	71	85	69	102	102	1028
15	10	19	17	11	11	13	9	17	22	21	17	182
196	143	156	204	191	217	204	210	184	204	167	190	2266
67	60	71	93	76	69	58	54	63	61	64	71	807
12	6	5	10	10	7	10	6	11	6	7	4	94
92	77	112	127	102	120	135	99	104	130	115	139	1352
29	23	19	18	22	31	30	23	28	27	20	22	292
182	178	144	89	120	102	105	98	163	196	187	207	1771
27	20	22	14	10	10	12	20	17	23	17	20	212
9	7	5	4	3	7	3	5	3	7	6	7	66
29	32	28	35	36	39	31	44	25	29	31	40	399
42	32	34	20	35	41	29	36	28	39	35	25	396
103	93	98	86	111	102	137	102	102	104	107	103	1248
10	15	12	14	12	12	14	14	11	13	6	13	146
—	2	2	3	3	5	2	5	3	6	2	4	37
7	8	9	12	7	6	11	7	9	6	7	8	97
4	10	11	7	10	7	7	2	9	5	4	5	81
89	105	86	73	95	87	89	89	81	91	82	66	1033
7	2	3	2	7	7	9	5	3	3	4	5	57
20	13	27	17	14	7	10	13	18	23	14	16	192
7	8	8	14	6	8	5	10	9	9	8	5	97
20	14	28	14	17	22	17	6	25	26	14	23	226
65	43	47	33	43	36	38	32	35	37	40	53	502
9	6	13	9	14	17	15	10	9	10	10	14	136

SÃO PAULO

CAUSAS DE MORTE

Febres tifóide e paratifóides (1 e 2)
Peste (3)
Escarlatina (8)
Coqueluche (9)
Difteria (10)
Tuberculose do aparelho respiratório (13)
Outras tuberculoses (14 a 22)
Malária (28)
Sífilis (30)
Gripe (33)
Varíola (34): *a*) varíola major
b) varíola minor (alastrim)
c) não especificada
Sarampo (35)
Tifo exantemático (39)
Disenterias (27): *a*) bacilar
b) amebiana
c) por outros protozoarios
d) não especificada ou devida á outras causas
Erisipela (11)
Poliomielite aguda e polioencefalite aguda (36)
Encefalite infecciosa aguda (letárgica ou epidêmica) (37)
Meningite cérebro-espinhal (meningocócica) (6)
Raiva (38 b)
Tétano (12)
Lepra (23)
Infecção purulenta e septicemia (sem relação com a gravidez parto ou estado puerperal) (24)
Febre amarela (38 a)
Micoses (43)
Outras doenças infecciosas e parasitárias (4, 5, 7, 25, 26, 29, 31, 32, 38 c a f, 39 a 42, 44)
Câncer e outros tumores malignos (45 a 55)
Tumores não malignos ou cujo caráter maligno não foi especificado (56 e 57)
Reumatismo crônico e gota (59 e 60)
Diabetes melitus (61)
Alcoolismo agudo ou crônico (77)
Avitaminoses, outras doenças gerais, doenças do sangue e envenenamentos crônicos (58, 62 a 76, 78 e 79)
Meningite não meningocócica (simples) e doenças da medula espinhal (81 e 82)
Lesões intracranianas de origem vascular (83)
Outras doenças do sistema nervoso e dos órgãos dos sentidos (80, 84 a 89)
Doenças do coração (90 a 95)
Outras doenças do aparelho circulatório (96 a 103)
Bronquites (106)
Pneumonias e broncopneumonia (107 a 109)
Outras doenças do aparelho respiratório (104, 105, 110 a 114)
Diarréia e enterite (119 e 120): *a*) diarréia e enterite (abaixo de 2 anos) (119)
b) diarréia, enterite e ulceração intestinal (2 anos e acima) (120)
Apendicite (121)
Doenças do fígado e das vias biliares (124 a 127)
Outras doenças do aparelho digestivo (115 a 118, 122, 123, 128 e 129)
Nefrites (130 a 132)
Outras doenças do aparelho urinário e do aparelho genital (133 a 139)
Septicemia e infecções puerperais (140 e 147)
Outras doenças e acidentes da gravidez, do parto e do estado puerperal (141 a 146, 148 a 150)
Doenças da pele e do tecido celular, dos ossos e dos órgãos da locomoção (151 a 156)
Debilidade congênita, vícios de conformação congênitos, nascimento prematuro e doenças peculiares ao 1.º ano de vida (157 a 161)
Senilidade (162)
Suicídios (163 e 164)
Homicídios (165 a 168)
Acidentes de automóveis (todos os veículos movidos a motor) (170)
Outras mortes violentas ou acidentais, exceto suicídios e homicídios ou acidentes de automóveis (169, 171 a 198)
Causas não especificadas ou mal definidas (199 e 200)

TOTAL

NOTA — Os números entre parêntesis correspondem aos da Nomenclatura Internacional Detalhada de Causas de Morte.

— 1946

GRUPOS DE IDADE (anos)

Menores de 1 ano		1–4		5–9		10–14		15–19		20–29		30–39		40–49		50–59		60 +		Ignorada		TOTAL		
M	F	M	F	M	F	M	F	M	F	M	F	M	F	M	F	M	F	M	F	M	F	M	F	Geral
—	—	—	—	1	2	3	4	6	5	13	9	7	6	5	1	1	—	—	—	—	—	36	27	63
—	—	—	—	—	—	—	—	—	—	—	—	—	—	—	—	—	—	—	—	—	—	—	—	—
—	—	—	—	1	—	—	1	—	—	—	—	—	—	—	—	—	—	—	—	—	—	1	1	2
32	47	20	34	1	5	—	1	—	—	—	—	—	—	—	—	—	—	—	—	—	—	53	87	140
5	8	32	15	3	8	—	—	—	1	—	—	—	—	—	—	—	—	—	—	—	—	40	32	72
7	5	16	12	8	11	6	27	74	134	264	320	271	171	188	68	118	33	67	26	1	1	1020	808	1828
12	3	27	23	6	5	8	8	13	11	32	17	26	13	21	5	8	3	7	—	—	—	160	88	248
—	—	1	—	1	—	—	—	2	—	2	—	2	1	1	—	1	—	1	3	—	—	11	4	15
113	79	7	9	—	1	—	—	1	2	7	3	32	5	48	8	30	9	25	23	—	—	263	139	402
48	33	20	18	1	6	1	—	2	—	3	5	2	5	3	4	3	6	11	17	—	—	94	94	188
—	—	—	—	—	—	—	—	—	—	—	—	—	—	—	—	—	—	—	—	—	—	—	—	—
—	—	—	—	—	—	—	—	—	—	—	—	—	—	—	—	—	—	—	—	—	—	—	—	—
—	—	—	1	—	—	—	—	—	—	—	—	1	—	—	—	—	—	—	—	—	—	1	1	2
—	3	7	11	1	—	—	—	—	—	—	—	—	—	—	—	—	—	—	—	—	—	8	14	22
1	—	1	—	1	—	—	1	1	—	2	1	—	1	—	—	—	—	—	—	—	—	6	3	9
9	3	3	5	—	1	—	1	1	1	1	2	1	1	3	2	—	—	3	2	—	—	21	18	39
2	1	1	7	1	—	1	1	2	—	2	3	1	3	2	1	1	2	7	5	—	—	20	23	43
1	—	—	—	—	—	—	—	—	—	—	—	—	—	—	—	—	—	—	—	—	—	1	—	1
13	9	14	12	3	—	—	—	—	—	2	2	2	3	2	1	1	1	5	9	—	—	42	37	79
—	1	—	—	1	—	—	—	—	—	—	1	—	—	1	1	—	—	1	2	—	—	3	5	8
—	1	—	1	1	—	—	—	1	—	—	—	—	1	1	—	—	—	—	—	—	—	3	3	6
—	—	—	—	—	—	—	—	—	—	—	—	—	—	—	—	—	—	—	—	—	—	—	—	—
1	2	1	2	1	3	4	2	8	1	10	3	2	2	—	1	—	—	—	—	—	—	27	16	43
—	—	1	—	—	—	—	1	—	—	1	—	1	—	—	—	—	—	—	—	—	—	3	1	4
28	17	3	4	6	—	4	—	1	2	5	1	3	4	2	1	2	1	2	1	—	—	56	31	87
—	—	—	—	—	—	—	—	—	—	—	—	—	—	—	1	—	—	2	1	—	—	2	2	4
7	3	2	4	1	—	1	1	4	2	3	2	4	2	2	—	1	2	2	2	—	—	27	18	45
—	—	—	—	—	—	—	—	—	—	—	—	—	—	—	—	—	—	—	—	—	—	—	—	—
—	1	—	—	—	—	1	—	—	—	1	1	2	2	—	1	1	1	1	—	—	—	6	6	12
3	2	36	25	3	13	4	—	6	3	10	5	11	6	8	2	7	3	6	—	—	—	94	59	153
—	1	5	4	3	1	3	3	9	5	23	18	52	69	168	136	253	167	404	298	—	—	920	702	1622
1	—	3	1	4	3	4	1	4	4	3	8	4	10	7	20	11	13	11	7	—	—	52	67	119
—	—	—	—	—	—	—	1	—	1	—	1	3	—	—	—	4	7	2	4	—	—	9	14	23
—	—	—	—	2	1	—	—	1	—	2	2	7	1	6	7	15	26	45	82	—	—	78	119	197
—	—	—	—	—	—	—	—	—	—	3	2	24	1	32	4	14	2	8	1	—	—	81	10	91
13	9	13	16	4	11	8	12	6	12	16	4	15	23	13	12	10	17	11	18	—	—	109	134	243
18	15	13	13	5	5	—	—	5	—	13	3	7	5	7	2	8	1	2	1	—	—	78	45	123
—	—	—	—	—	—	1	—	—	3	6	13	22	23	51	47	130	101	291	339	1	—	502	526	1028
13	18	11	11	5	6	3	—	6	5	17	12	15	7	13	6	6	6	13	9	—	—	102	80	182
—	—	2	1	1	11	9	13	19	12	70	62	115	88	180	127	274	156	539	585	2	—	1211	1055	2266
2	—	1	—	—	—	—	—	—	2	3	—	19	8	28	16	43	42	299	343	1	—	396	411	807
11	10	5	4	—	—	—	1	1	—	2	2	1	2	5	1	7	4	28	10	—	—	60	34	94
311	280	141	145	28	21	13	6	10	15	27	20	32	15	51	14	44	20	91	68	—	—	748	604	1352
10	2	11	4	3	1	6	—	5	3	11	16	19	16	31	17	41	10	61	25	—	—	198	94	292
699	634	214	224	—	—	—	—	—	—	—	—	—	—	—	—	—	—	—	—	—	—	913	858	1771
—	—	65	76	10	4	2	1	1	—	2	2	8	6	5	3	4	3	6	14	—	—	103	109	212
—	—	1	2	2	2	4	3	1	3	8	8	7	9	6	3	2	2	3	—	—	—	34	32	66
—	—	—	1	2	2	1	1	3	4	23	14	30	26	47	37	51	29	78	50	—	—	235	164	399
21	13	7	11	2	2	2	1	5	4	26	18	42	22	58	30	48	20	34	30	—	—	245	151	396
6	4	28	17	9	8	3	4	4	12	17	31	33	56	72	62	105	110	315	352	—	—	592	656	1248
—	1	3	3	1	—	1	2	—	1	3	9	2	10	4	10	10	3	70	12	1	—	95	51	146
—	—	—	—	—	—	—	—	—	4	—	21	—	8	—	4	—	—	—	—	—	—	—	37	37
—	—	—	—	—	—	—	—	—	6	—	44	—	35	—	12	—	—	—	—	—	—	—	97	97
8	3	3	1	—	1	4	3	6	4	6	10	4	—	5	6	4	4	5	4	—	—	45	36	81
582	426	8	6	1	1	4	—	1	—	1	—	1	—	—	2	—	—	—	—	—	—	598	435	1033
—	—	—	—	—	—	—	—	—	—	—	—	—	—	—	—	—	—	25	32	—	—	25	32	57
—	—	—	—	—	—	—	1	8	11	41	26	23	14	24	5	13	6	17	3	—	—	126	66	192
2	1	—	—	—	—	1	—	3	2	28	6	27	3	13	—	6	2	3	—	—	—	83	14	97
—	—	1	4	23	5	13	4	21	3	27	3	32	4	25	5	23	3	23	7	—	—	188	38	226
8	7	14	15	12	10	25	8	25	6	87	13	74	10	56	11	36	7	43	33	1	1	381	121	502
15	16	3	—	1	—	—	1	—	3	8	7	13	8	14	9	14	4	14	6	—	—	82	54	136
2002	1658	744	742	159	150	140	114	266	287	831	750	999	705	1208	705	1350	826	2581	2424	7	2	10 287	8 363	18 650

CURITIBA

FATOS VITAIS

NASCIDOS VIVOS.....
NASCIDOS MORTOS.....
ÓBITOS DE MENORES DE 1 ANO.....
TOTAL DE ÓBITOS.....

CAUSAS DE MORTE

Febres tifóide e paratifóides (1 e 2).....
Peste (3).....
Escarlatina (8).....
Coqueluche (9).....
Difteria (10).....
Tuberculose do aparelho respiratório (13).....
Outras tuberculoses (14 a 22).....
Malária (28).....
Sífilis (30).....
Gripe (33).....
Varíola (34): *a*) varíola major.....
b) varíola minor (alastrim).....
c) não especificada.....
Sarampo (35).....
Tifo exantemático (39).....
Disenterias (27): *a*) bacilar.....
b) amebiana.....
c) por outros protozoarios.....
d) não especificada ou devida a outras causas.....
Erisipela (11).....
Poliomielite aguda e polioencefalite aguda (36).....
Encefali e infecciosa aguda (letárgica ou epidêmica) (37).....
Meningi te cérebro-espinhal (meningocócica) (6).....
Raiva (38 b).....
Tétano (12).....
Lepra (23).....
Infecção purulenta e septicemia (sem relação com a gravidez parto ou estado puerperal) (24).....
Febre amarela (38 a).....
Micoses (43).....
Outras doenças infecciosas e parasitárias (4, 5, 7, 25, 26, 29, 31, 32, 38 c a f, 39 a 42, 44).....
Câncer e outros tumores malignos (45 a 55).....
Tumores não malignos ou cujo caráter maligne não foi especificado (56 e 57).....
Reumatismo crônico e gota (59 e 60).....
Diabetes melitus (61).....
Alcoolismo agudo ou crônico (77).....
Avitaminoses, outras doenças gerais, doenças do sangue e envenenamentos crônicos (58, 62 a 76, 78 e 79).....
Meningite não meningocócica (simples) e doenças da medula espinhal (81 e 82).....
Lesões intracranianas de origem vascular (83).....
Outras doenças do sistema nervoso e dos órgãos dos sentidos (80, 84 a 89).....
Doenças do coração (90 a 95).....
Outras doenças do aparelho circulatório (96 a 103).....
Bronquites (106).....
Pneumonias e broncopneumonia (107 a 109).....
Outras doenças do aparelho respiratório (104, 105, 110 a 114).....
Diarréia e enterite (119 e 120): *a*) diarréia e enterite (abaixo de 2 anos) (119).....
b) diarréia, enterite e ulceração intestinal (2 anos e acima) (120).....
Apendicite (121).....
Doenças do fígado e das vias biliares (124 a 127).....
Outras doenças do aparelho digestivo (115 a 118, 122, 123, 128 e 129).....
Nefrites (130 a 132).....
Outras doenças do aparelho urinário e do aparelho genital (133 a 139).....
Septicemia e infecções puerperais (140 e 147).....
Outras doenças e acidentes da gravidez, do parto e do estado puerperal (141 a 146, 148 a 150).....
Doenças da pele e do tecido celular, dos ossos e dos órgãos da locomoção (151 a 156).....
Debilidade congênita, vícios de conformação congênitos, nascimento prematuro e doenças peculiares ao 1.º ano de vida (157 a 161).....
Senilidade (162).....
Suicídios (163 e 164).....
Homicídios (165 a 168).....
Acidentes de automóveis (todos os veículos movidos a motor) (170).....
Outras mortes violentas ou acidentais, exceto suicídios e homicídios ou acidentes de automóveis (169, 171 a 198).....
Causas não especificadas ou mal definidas (199 e 200).....

NOTA — Os números entre parêntesis correspondem aos da Nomenclatura Internacional Detalhada de Causas de Morte.

— 1942

JANEIRO	FEVEREIRO	MARÇO	ABRIL	MAIO	JUNHO	JULHO	AGOSTO	SETEMBRO	OUTUBRO	NOVEMBRO	DEZEMBRO	TOTAL
300	278	310	299	327	286	330	304	292	331	313	281	3 651
24	16	28	16	12	18	22	17	19	24	19	19	234
57	56	44	43	31	37	38	34	27	35	46	53	501
192	202	230	221	175	180	177	165	170	177	202	225	2 316
2	4	6	3	4	2	2	1	1	2	1	2	30
—	—	—	—	—	—	—	—	—	—	—	—	—
—	—	—	—	—	—	—	—	—	—	—	—	—
—	—	1	2	—	—	1	—	2	2	5	7	20
—	1	2	5	—	2	1	—	—	1	—	—	12
9	6	10	16	12	12	10	26	19	13	14	18	165
2	1	2	1	—	1	2	—	—	2	2	—	13
—	—	1	1	—	1	—	—	1	1	1	—	6
—	2	6	3	—	3	3	5	2	2	6	1	33
—	1	—	4	2	5	2	1	2	2	2	3	24
—	—	—	—	—	—	—	—	—	—	—	—	—
—	—	—	—	—	—	—	—	—	—	—	—	—
—	—	—	—	—	—	—	—	—	—	—	—	—
—	—	—	—	—	—	1	—	—	—	—	—	1
—	—	—	—	—	—	—	—	—	—	—	—	—
7	6	1	1	3	—	—	1	—	1	5	3	28
—	—	2	1	—	—	1	—	—	1	—	—	5
—	—	—	—	—	—	—	—	—	—	—	—	—
5	10	5	11	5	2	2	1	1	1	—	8	51
1	—	—	—	—	—	—	—	—	—	—	—	1
—	—	—	—	—	—	—	—	—	—	—	—	—
—	—	—	—	—	—	—	—	—	—	—	—	—
—	—	—	—	—	—	—	—	—	—	—	—	—
—	—	—	—	—	—	—	—	—	—	—	—	—
—	—	—	1	1	—	1	2	—	—	—	—	5
—	—	—	—	—	—	—	—	—	—	—	—	—
4	—	1	1	4	1	2	2	1	2	—	2	20
—	—	—	—	—	—	—	—	—	—	—	—	—
—	—	—	—	—	—	—	—	—	—	—	—	—
3	—	—	3	—	—	2	—	1	—	2	—	11
14	4	10	12	7	8	10	4	9	8	2	9	97
3	1	2	—	—	1	—	—	—	—	—	—	7
—	—	—	—	—	—	—	—	—	—	—	—	—
1	—	1	1	1	—	—	1	—	1	2	—	8
—	—	—	—	1	—	1	—	—	—	—	—	2
—	—	2	3	5	4	1	1	1	2	7	4	30
1	2	3	—	—	1	3	1	1	1	1	3	17
2	2	6	4	1	5	5	4	2	6	—	3	40
1	7	2	8	5	6	3	1	3	5	3	9	53
19	13	29	19	17	16	12	16	26	19	23	25	234
2	6	6	7	11	11	8	9	9	6	9	6	90
3	1	4	1	3	2	5	2	1	4	1	5	32
8	11	6	11	9	13	21	16	30	14	11	5	155
1	4	3	6	8	3	4	2	4	2	2	3	42
50	51	40	30	10	5	3	10	3	9	32	35	278
7	2	7	4	6	1	3	2	—	3	9	6	50
3	1	1	—	1	1	—	—	—	—	1	—	8
—	—	8	3	4	5	4	11	6	3	2	5	51
1	3	2	5	7	3	2	2	5	—	3	5	38
6	7	4	6	8	3	2	4	3	7	2	7	59
8	3	5	3	2	9	5	2	6	5	3	3	54
—	—	1	1	—	—	1	—	1	—	—	2	6
—	1	—	2	—	1	—	—	1	2	2	—	9
—	—	—	1	—	1	—	—	—	—	2	—	4
3	2	—	4	5	9	4	1	2	3	4	2	39
2	1	1	3	—	1	6	3	4	4	7	4	36
1	—	2	2	—	—	4	3	1	1	2	—	16
—	—	1	—	—	—	1	2	1	—	—	1	6
—	—	—	—	—	—	—	—	—	—	—	—	—
2	3	2	6	4	3	6	3	1	9	1	4	44
21	46	45	26	29	39	33	26	20	33	33	35	386

CURITIBA

CAUSAS DE MORTE

Febres tifóide e paratifóides (1 e 2)	
Peste (3)	
Escarlatina (8)	
Coqueluche (9)	
Difteria (10)	
Tuberculose do aparelho respiratório (13)	
Outras tuberculoses (14 a 22)	
Malária (28)	
Sífilis (30)	
Gripe (33)	
Varíola (34): *a*) varíola major	
b) varíola minor (alastrim)	
c) não especificada	
Sarampo (35)	
Tifo exantemático (39)	
Disenterias (27): *a*) bacilar	
b) amebiana	
c) por outros protozoarios	
d) não especificada ou devida a outras causas	
Erisipela (11)	
Poliomielite aguda e polioencefalite aguda (36)	
Encefalite infecciosa aguda (letárgica ou epidêmica) (37)	
Meningite cérebro-espinhal (meningocócica) (6)	
Raiva (38 b)	
Tétano (12)	
Lepra (23)	
Infecção purulenta e septicemia (sem relação com a gravidez parto ou estado puerperal) (24)	
Febre amarela (38 a)	
Micoses (43)	
Outras doenças infecciosas e parasitárias (4, 5, 7, 25, 26, 29, 31, 32, 38 c a f, 39 a 42, 44)	
Câncer e outros tumores malignos (45 a 55)	
Tumores não malignos ou cujo caráter maligno não foi especificado (56 e 57)	
Reumatismo crônico e gota (59 e 60)	
Diabetes melitus (61)	
Alcoolismo agudo ou crônico (77)	
Avitaminoses, outras doenças gerais, doenças do sangue e envenenamentos crônicos (58, 62 a 76, 78 e 79)	
Meningite não meningocócica (simples) e doenças da medula espinhal (81 e 82)	
Lesões intracranianas de origem vascular (83)	
Outras doenças do sistema nervoso e dos órgãos dos sentidos (80, 84 a 89)	
Doenças do coração (90 a 95)	
Outras doenças do aparelho circulatório (96 a 103)	
Bronquites (106)	
Pneumonias e broncopneumonia (107 a 109)	
Outras doenças do aparelho respiratório (104, 105, 110 a 114)	
Darréia e enterite (119 e 120): *a*) diarréia e enterite (abaixo de 2 anos) (119)	
b) diarréia enterite e ulceração intestinal (2 anos e acima) (120)	
Apendicite (121)	
Doenças do fígado e das vias biliares (124 a 127)	
Outras doenças do aparelho digestivo (115 a 118, 122, 123, 128 e 129)	
Nefrites (130 a 132)	
Outras doenças do aparelho urinário e do aparelho genital (133 a 139)	
Septicemia e infecções puerperais (140 e 147)	
Outras doenças e acidentes da gravidez, do parto e do estado puerperal (141 a 146, 148 a 150)	
Doenças da pele e do tecido celular, dos ossos e dos órgãos da locomoção (151 a 156)	
Debilidade congênita, vícios de conformação congênitos, nascimento prematuro e doenças peculiares ao 1.º ano de vida (157 a 161)	
Senilidade (162)	
Suicídios (163 e 164)	
Homicídios (165 a 168)	
Acidentes de automóveis (todos os veículos movidos a motor) (170)	
Outras mortes violentas ou acidentais, exceto suicídios e homicídios ou acidentes de automóveis (169, 171 a 198)	
Causas não especificadas ou mal definidas (199 e 200)	
TOTAL	

NOTA — Os números entre parêntesis correspondem aos da Nomenclatura Internacional Detalhada de Causas de Morte.

— 1942

GRUPOS DE IDADE (anos)

Menores de 1 ano		1–4		5–9		10–14		15–19		20–29		30–39		40–49		50–59		60 +		Ignorada		TOTAL		
M	F	M	F	M	F	M	F	M	F	M	F	M	F	M	F	M	F	M	F	M	F	M	F	Geral
1	—	1	1	1	1	—	1	2	3	8	2	1	2	1	1	1	2	1	—	—	—	17	13	30
—	—	—	—	—	—	—	—	—	—	—	—	—	—	—	—	—	—	—	—	—	—	—	—	—
—	—	—	—	—	—	—	—	—	—	—	—	—	—	—	—	—	—	—	—	—	—	—	—	—
3	6	3	7	—	—	—	1	—	—	—	—	—	—	—	—	—	—	—	—	—	—	6	14	20
1	—	5	3	1	—	—	—	—	1	—	—	—	—	—	—	—	—	—	1	—	—	7	5	12
1	1	1	1	—	—	—	4	12	10	31	29	24	15	18	2	8	2	4	2	—	—	99	66	165
—	3	1	—	—	—	—	—	1	—	1	2	1	—	2	—	—	—	2	—	—	—	8	5	13
—	—	—	—	—	—	—	—	—	—	2	1	—	1	—	—	1	—	1	—	—	—	4	2	6
6	3	—	—	—	—	—	—	—	—	1	—	7	1	6	—	6	1	1	1	—	—	27	6	33
2	2	2	—	—	—	—	—	1	—	—	1	2	1	1	—	3	—	5	4	—	—	16	8	24
—	—	—	—	—	—	—	—	—	—	—	—	—	—	—	—	—	—	—	—	—	—	—	—	—
—	—	—	—	—	—	—	—	—	—	—	—	—	—	—	—	—	—	—	—	—	—	—	—	—
—	—	—	—	—	—	—	—	—	—	—	—	—	—	—	—	—	—	—	—	—	—	—	—	—
—	—	1	—	—	—	—	—	—	—	—	—	—	—	—	—	—	—	—	—	—	—	1	—	1
—	—	—	—	—	—	—	—	—	—	—	—	—	—	—	—	—	—	—	—	—	—	—	—	—
3	2	5	5	1	—	—	—	—	—	1	1	2	—	2	—	—	1	3	2	—	—	17	11	28
—	1	1	1	—	—	—	—	—	—	—	—	—	1	—	—	1	—	—	—	—	—	2	3	5
—	—	—	—	—	—	—	—	—	—	—	—	—	—	—	—	—	—	—	—	—	—	—	—	—
9	5	8	5	—	3	—	—	1	1	1	5	1	1	1	1	1	2	3	3	—	—	25	26	51
—	1	—	—	—	—	—	—	—	—	—	—	—	—	—	—	—	—	—	—	—	—	—	1	1
—	—	—	—	—	—	—	—	—	—	—	—	—	—	—	—	—	—	—	—	—	—	—	—	—
—	—	—	—	—	—	—	—	—	—	—	—	—	—	—	—	—	—	—	—	—	—	—	—	—
—	—	—	—	—	—	—	—	—	—	—	—	—	—	—	—	—	—	—	—	—	—	—	—	—
—	—	—	—	—	—	—	—	—	—	—	—	—	—	—	—	—	—	—	—	—	—	—	—	—
1	1	—	—	—	—	—	—	—	—	—	—	—	1	—	1	1	—	—	—	—	—	2	3	5
—	—	—	—	—	—	—	—	—	—	—	—	—	—	—	—	—	—	—	—	—	—	—	—	—
2	3	2	—	—	—	—	1	1	4	2	3	—	—	—	—	—	1	—	1	—	—	7	13	20
—	—	—	—	—	—	—	—	—	—	—	—	—	—	—	—	—	—	—	—	—	—	—	—	—
—	—	—	—	—	—	—	—	—	—	—	—	—	—	—	—	—	—	—	—	—	—	—	—	—
1	1	—	2	—	—	1	—	1	—	2	—	—	—	1	—	—	—	1	1	—	—	7	4	11
—	—	1	—	1	—	—	—	—	—	4	—	5	4	9	15	10	6	27	15	—	—	57	40	97
1	—	1	—	—	1	—	—	—	—	—	1	—	—	—	—	1	—	—	2	—	—	3	4	7
—	—	—	—	—	—	—	—	—	—	—	—	—	—	—	—	—	—	—	—	—	—	—	—	—
—	—	—	—	—	—	1	—	—	—	—	—	—	—	—	—	—	2	1	4	—	—	2	6	8
—	—	—	—	—	—	—	—	—	—	—	—	1	—	1	—	—	—	—	—	—	—	2	—	2
1	1	—	1	—	—	1	—	—	—	1	4	—	6	1	6	1	3	1	3	—	—	7	23	30
6	—	1	4	—	1	2	2	—	—	—	—	1	—	—	—	—	—	—	—	—	—	10	7	17
1	—	—	—	—	—	1	—	—	—	1	—	3	1	2	3	3	3	12	10	—	—	23	17	40
1	4	1	1	2	1	2	1	2	1	5	7	3	6	7	1	4	—	2	2	—	—	29	24	53
1	1	1	3	1	3	1	2	4	2	7	8	10	10	15	18	20	25	52	50	—	—	112	122	234
1	—	—	—	—	—	—	—	—	—	—	—	1	—	1	2	2	2	41	40	—	—	46	44	90
9	7	2	3	—	—	—	—	—	—	—	1	—	—	—	—	—	—	7	3	—	—	18	14	32
27	24	17	14	3	—	1	—	1	—	9	5	2	5	3	5	8	2	13	16	—	—	84	71	155
2	2	3	2	—	—	1	—	—	1	—	—	3	1	6	1	7	1	6	6	—	—	28	14	42
98	85	45	50	—	—	—	—	—	—	—	—	—	—	—	—	—	—	—	—	—	—	143	135	278
—	—	7	9	3	3	1	2	1	—	4	3	3	1	1	3	4	2	—	3	—	—	24	26	50
—	—	—	—	1	—	—	—	—	—	—	1	1	1	1	3	—	—	—	—	—	—	3	5	8
—	4	—	—	—	—	—	—	—	—	2	4	3	4	2	5	8	4	10	5	—	—	25	26	51
—	2	1	1	1	1	2	1	—	1	2	3	3	3	3	—	3	5	4	2	—	—	19	19	38
2	2	3	3	2	1	1	—	1	—	—	3	4	6	3	5	6	5	8	4	—	—	30	29	59
—	1	—	5	1	—	—	1	—	—	3	2	5	2	3	2	5	4	11	9	—	—	28	26	54
—	—	—	—	—	—	—	—	—	—	—	6	—	—	—	—	—	—	—	—	—	—	—	6	6
—	—	—	—	—	—	—	—	—	1	—	4	—	4	—	—	—	—	—	—	—	—	—	9	9
—	—	—	—	—	—	—	—	—	—	2	—	—	—	2	—	—	—	—	—	—	—	4	—	4
20	18	1	—	—	—	—	—	—	—	—	—	—	—	—	—	—	—	—	—	—	—	21	18	39
—	—	—	—	—	—	—	—	—	—	—	—	—	—	—	1	—	—	16	19	—	—	16	20	36
—	—	—	—	—	—	—	—	1	1	6	1	1	1	4	—	1	—	—	—	—	—	13	3	16
—	—	—	—	1	—	—	—	1	—	1	1	1	—	—	—	1	—	—	—	—	—	5	1	6
—	—	—	—	—	—	—	—	—	—	—	—	—	—	—	—	—	—	—	—	—	—	—	—	—
—	—	—	1	2	1	1	—	5	—	15	2	3	2	4	—	3	—	2	3	—	—	35	9	44
62	59	27	34	9	5	1	2	1	6	6	8	12	13	16	10	11	8	49	45	2	—	196	190	386
262	239	141	155	31	21	17	18	36	32	117	108	103	93	116	85	120	81	283	256	2	—	1 228	1 088	2 316

CURITIBA

FATOS VITAIS

NASCIDOS VIVOS
NASCIDOS MORTOS
ÓBITOS DE MENORES DE 1 ANO
TOTAL DE ÓBITOS

CAUSAS DE MORTE

Febres tifóide e paratifóides (1 e 2)
Peste (3)
Escarlatina (8)
Coqueluche (9)
Difteria (10)
Tuberculose do aparelho respiratório (13)
Outras tuberculoses (14 a 22)
Malária (28)
Sífilis (30)
Gripe (33)
Varíola (34): *a*) varíola major
b) varíola minor (alastrim)
c) não especificada
Sarampo (35)
Tifo exantemático (39)
Disenterias (27): *a*) hacilar
b) amebiana
c) por outros protozoarios
d) não especificada ou devida a outras causas
Erisipela (11)
Poliomielite aguda e polioencefalite aguda (36)
Encefalite infecciosa aguda (letárgica ou epidêmica) (37)
Meningite cérebro-espinhal (meningocócica) (6)
Raiva (38 b)
Tétano (12)
Lepra (23)
Infecção purulenta e septicemia (sem relação com a gravidez parto ou estado puerperal) (24)
Febre amarela (38 a)
Micoses (43)
Outras doenças infecciosas e parasitárias (4, 5, 7, 25, 26, 29, 31, 32, 38 c a f, 39 a 42, 44)
Câncer e outros tumores malignos (45 a 55)
Tumores não malignos ou cujo caráter maligno não foi especificado (56 e 57)
Reumatismo crônico e gota (59 e 60)
Diabetes melitus (61)
Alcoolismo agudo ou crônico (77)
Avitaminoses, outras doenças gerais, doenças do sangue e envenenamentos crônicos (58, 62 a 76, 78 e 79)
Meningite não meningocócica (simples) e doenças da medula espinhal (81 e 82)
Lesões intracrianianas de origem vascular (83)
Outras doenças do sistema nervoso e dos órgãos dos sentidos (80, 84 a 89)
Doenças do coração (90 a 95)
Outras doenças do aparelho circulatório (96 a 103)
Bronquites (106)
Pneumonias e broncopneumonia (107 a 109)
Outras doenças do aparelho respiratório (104, 105, 110 a 114)
Diarréia e enterite (119 e 120): *a*) diarréia e enterite (abaixo de 2 anos) (119)
b) diarréia, enterite e ulceração intestinal (2 anos e acima) (120)
Apendicite (121)
Doenças do fígado e das vias biliares (124 a 127)
Outras doenças do aparelho digestivo (115 a 118, 122, 123, 128 e 129)
Nefrites (130 a 132)
Outras doenças do aparelho urinário e do aparelho genital (133 a 139)
Septicemia e infecções puerperais (140 e 147)
Outras doenças e acidentes da gravidez, do parto e do estado puerperal (141 a 146, 148 a 150)
Doenças da pele e do tecido celular, dos ossos e dos órgãos da locomoção (151 a 156)
Debilidade congênita, vícios de conformação congênitos, nascimento prematuro e doenças peculiares ao 1.º ano de vida (157 a 161)
Senilidade (162)
Suicídios (163 e 164)
Homicídios (165 a 168)
Acidentes de automóveis (todos os veículos movidos a motor) (170)
Outras mortes violentas ou acidentais, exceto suicídios e homicídios ou acidentes de automóveis (169, 171 a 198)
Causas não especificadas ou mal definidas 199 e 200)

NOTA — Os números entre parêntesis correspondem aos da Nomenclatura Internacional Detalhada de Causas de Morte.

— 1943

JANEIRO	FEVEREIRO	MARÇO	ABRIL	MAIO	JUNHO	JULHO	AGOSTO	SETEMBRO	OUTUBRO	NOVEMBRO	DEZEMBRO	TOTAL
287	256	345	305	310	335	359	311	370	299	314	345	3 836
21	17	18	16	11	13	24	12	19	16	23	19	209
59	48	50	55	40	41	33	30	34	24	27	53	494
201	201	259	237	170	170	163	172	143	135	130	197	2 178
5	8	9	8	1	2	3	—	1	—	3	—	40
—	—	—	—	—	—	—	—	—	—	—	—	—
—	—	—	—	—	—	—	—	—	—	—	—	—
—	4	5	5	3	4	—	—	—	1	—	1	23
2	2	—	1	—	1	—	—	—	—	—	—	6
24	10	19	15	11	15	17	18	12	14	12	13	180
1	—	2	—	3	1	—	—	—	1	1	2	11
1	—	—	—	—	—	—	—	1	1	—	—	3
3	3	1	6	1	—	1	2	1	2	4	7	31
1	1	1	1	—	2	1	—	—	—	1	6	14
—	—	—	—	—	—	—	—	—	—	—	—	—
—	—	—	—	—	—	—	—	—	—	—	—	—
—	—	—	—	—	—	—	—	—	—	—	—	—
—	1	1	—	2	—	1	—	—	—	1	2	8
—	—	—	—	—	—	—	—	—	—	—	—	—
1	2	4	1	1	2	—	—	1	—	4	3	19
—	—	—	—	—	1	1	—	—	—	—	—	2
—	—	—	—	—	—	—	—	—	—	—	—	—
2	9	3	1	3	2	—	1	2	2	—	3	28
—	—	—	—	—	—	—	—	—	1	—	—	1
—	—	—	1	—	—	—	—	—	—	—	—	1
—	—	—	—	—	—	—	—	—	—	—	—	—
—	—	—	—	—	—	—	—	—	—	—	—	—
—	—	—	—	—	—	—	—	—	—	—	—	—
—	2	—	—	—	—	—	—	—	1	—	—	3
—	—	—	—	—	—	—	—	—	—	—	—	—
2	4	6	4	3	5	4	3	4	3	—	6	44
—	—	—	—	—	—	—	—	—	—	—	—	—
—	—	—	—	—	—	—	—	—	—	—	—	—
—	2	—	1	—	2	—	—	—	—	1	—	6
6	4	9	8	10	8	5	7	8	6	8	7	86
1	1	—	1	—	1	—	—	—	—	—	—	4
—	—	—	1	—	—	1	—	—	—	1	—	3
—	1	1	1	1	—	2	—	—	—	1	1	8
—	1	—	—	—	—	1	—	—	1	—	—	3
3	4	7	5	4	2	5	—	4	1	—	1	36
2	—	5	—	—	1	4	1	—	—	1	2	16
4	4	5	3	1	4	2	6	5	2	—	1	37
3	1	2	3	3	2	4	7	3	9	2	6	45
25	26	39	42	32	25	28	37	23	20	31	29	357
2	3	6	10	5	5	6	6	4	7	2	8	64
2	2	2	3	3	4	2	1	1	—	—	1	21
7	16	7	13	11	17	15	15	13	9	4	9	136
5	1	2	3	2	—	4	5	3	2	1	1	29
35	29	26	26	15	6	8	6	9	7	12	33	212
8	7	9	7	4	5	4	3	1	2	3	6	59
1	—	1	—	—	1	—	—	—	3	—	—	6
—	1	1	2	4	1	4	3	—	2	1	5	24
2	3	—	2	—	—	—	4	3	—	1	4	19
6	6	16	12	6	5	5	13	7	4	5	1	86
1	1	3	1	2	3	—	—	1	2	—	3	17
—	—	1	—	—	—	1	1	—	—	—	—	3
1	—	1	—	—	1	—	1	1	—	—	—	5
1	—	1	—	—	—	—	—	—	1	—	—	3
6	2	5	3	8	6	5	7	7	3	3	4	59
—	—	4	2	1	3	2	2	1	3	1	3	22
1	1	1	2	1	1	1	—	3	—	—	1	12
—	—	—	—	—	—	—	—	—	2	1	—	3
—	—	—	—	—	1	—	1	—	—	—	—	2
—	4	5	7	2	2	2	3	2	1	3	13	44
37	35	49	36	27	29	24	19	22	22	22	15	337

CURITIBA

CAUSAS DE MORTE

Febres tifóide e paratifóides (1 e 2)	
Peste (3)	
Escarlatina (8)	
Coqueluche (9)	
Difteria (10)	
Tuberculose do aparelho respiratório (13)	
Outras tuberculoses (14 a 22)	
Malária (28)	
Sífilis (30)	
Gripe (33)	
Varíola (34): *a*) varíola major	
b) varíola minor (alastrim)	
c) não especificada	
Sarampo (35)	
Tifo exantemático (39)	
Disenterias (27): *a*) bacilar	
b) amebiana	
c) por outros protozoarios	
d) não especificada ou devida a outras causas	
Erisipela (11)	
Poliomielite aguda e polioencefalite aguda (36)	
Encefalite infecciosa aguda (letárgica ou epidêmica) (37)	
Meningite cérebro-espinhal (meningocócica) (6)	
Raiva (38 b)	
Tétano (12)	
Lepra (23)	
Infecção purulenta e septicemia (sem relação com a gravidez parto ou estado puerperal) (24)	
Febre amarela (38 a)	
Micoses (43)	
Outras doenças infecciosas e parasitárias (4, 5, 7, 25, 26, 29, 31, 32, 38 c a f, 39 a 42, 44)	
Câncer e outros tumores malignos (45 a 55)	
Tumores não malignos ou cujo caráter maligno não foi especificado (56 e 57)	
Reumatismo crônico e gota (59 e 60)	
Diabetes melitus (61)	
Alcoolismo agudo ou crônico (77)	
Avitaminoses, outras doenças gerais, doenças do sangue e envenenamentos crônicos (58, 62 a 76, 78 e 79)	
Meningite não meningocócica (simples) e doenças da medula espinhal (81 e 82)	
Lesões intracranianas de origem vascular (83)	
Outras doenças do sistema nervoso e dos órgãos dos sentidos (80, 84 a 89)	
Doenças do coração (90 a 95)	
Outras doenças do aparelho circulatório (96 a 103)	
Bronquites (106)	
Pneumonias e broncopneumonia (107 a 109)	
Outras doenças do aparelho respiratório (104, 105, 110 a 114)	
Diarréia e enterite (119 e 120): *a*) diarréia e enterite (abaixo de 2 anos) (119)	
b) diarréia, enterite e ulceração intestinal (2 anos e acima) (120)	
Apendicite (121)	
Doenças do fígado e das vias biliares (124 a 127)	
Outras doenças do aparelho digestivo (115 a 118, 122, 123, 128 e 129)	
Nefrites (130 a 132)	
Outras doenças do aparelho urinário e do aparelho genital (133 a 139)	
Septicemia e infecções puerperais (140 e 147)	
Outras doenças e acidentes da gravidez, do parto e do estado puerperal (141 a 146, 148 a 150)	
Doenças da pele e do tecido celular, dos ossos e dos órgãos da locomoção (151 a 156)	
Debilidade congênita, vícios de conformação congênitos, nascimento prematuro e doenças peculiares ao 1.º ano de vida (157 a 161)	
Senilidade (162)	
Suicídios (163 e 164)	
Homicídios (165 a 168)	
Acidentes de automóveis (todos os veículos movidos a motor) (170)	
Outras mortes violentas ou acidentais, exceto suicídios e homicídios ou acidentes de automóveis (169, 171 a 198)	
Causas não especificadas ou mal definidas (199 e 200)	
TOTAL	

NOTA — Os números entre parêntesis correspondem aos da Nomenclatura Internacional Detalhada de Causas de Morte.

— 1943

GRUPOS DE IDADE (anos)

Menores de 1 ano		1–4		5–9		10–14		15–19		20–29		30–39		40–49		50–59		60 +		Ignorada		TOTAL		
M	F	M	F	M	F	M	F	M	F	M	F	M	F	M	F	M	F	M	F	M	F	M	F	Geral
—	—	—	—	1	2	2	3	3	5	8	4	3	3	1	3	1	1	—	—	—	—	19	21	40
—	—	—	—	—	—	—	—	—	—	—	—	—	—	—	—	—	—	—	—	—	—	—	—	—
—	—	—	—	—	—	—	—	—	—	—	—	—	—	—	—	—	—	—	—	—	—	—	—	—
6	7	2	8	—	—	—	—	—	—	—	—	—	—	—	—	—	—	—	—	—	—	8	15	23
1	—	—	2	—	2	—	—	—	—	—	—	—	—	1	—	—	—	—	—	—	—	2	4	6
2	2	2	1	3	1	3	3	6	9	32	39	21	17	16	4	4	6	6	3	—	—	95	85	180
—	—	—	—	1	1	1	—	1	—	3	2	—	2	—	—	—	—	—	—	—	—	6	5	11
—	—	—	—	—	—	—	—	—	—	1	1	1	—	—	—	—	—	—	—	—	—	2	1	3
7	3	2	—	—	—	—	1	1	—	1	—	4	—	5	—	3	—	2	2	—	—	25	6	31
2	2	1	—	—	—	—	—	1	—	1	1	—	1	—	1	—	—	1	3	—	—	6	8	14
—	—	—	—	—	—	—	—	—	—	—	—	—	—	—	—	—	—	—	—	—	—	—	—	—
—	—	—	—	—	—	—	—	—	—	—	—	—	—	—	—	—	—	—	—	—	—	—	—	—
—	—	—	—	—	—	—	—	—	—	—	—	—	—	—	—	—	—	—	—	—	—	—	—	—
1	—	2	3	1	—	1	—	—	—	—	—	—	—	—	—	—	—	—	—	—	—	5	3	8
—	—	—	—	—	—	—	—	—	—	—	—	—	—	—	—	—	—	—	—	—	—	—	—	—
2	3	6	1	—	2	—	1	—	—	1	—	1	1	—	—	—	—	1	—	—	—	11	8	19
—	—	—	—	—	—	—	—	—	—	—	—	—	—	2	—	—	—	—	—	—	—	2	—	2
—	—	—	—	—	—	—	—	—	—	—	—	—	—	—	—	—	—	—	—	—	—	—	—	—
2	3	5	3	1	—	—	—	1	—	3	1	1	2	1	1	1	1	1	1	—	—	16	12	28
—	—	—	1	—	—	—	—	—	—	—	—	—	—	—	—	—	—	—	—	—	—	—	1	1
—	1	—	—	—	—	—	—	—	—	—	—	—	—	—	—	—	—	—	—	—	—	—	1	1
—	—	—	—	—	—	—	—	—	—	—	—	—	—	—	—	—	—	—	—	—	—	—	—	—
—	—	—	—	—	—	—	—	—	—	—	—	—	—	—	—	—	—	—	—	—	—	—	—	—
—	—	—	—	—	—	—	—	—	—	—	—	—	—	—	—	—	—	—	—	—	—	—	—	—
1	—	—	—	1	—	—	—	—	—	—	—	—	—	—	—	—	—	1	—	—	—	3	—	3
—	—	—	—	—	—	—	—	—	—	—	—	—	—	—	—	—	—	—	—	—	—	—	—	—
1	5	—	2	—	—	1	2	1	—	4	3	4	2	2	3	2	4	7	1	—	—	22	22	44
—	—	—	—	—	—	—	—	—	—	—	—	—	—	—	—	—	—	—	—	—	—	—	—	—
—	—	—	—	—	—	—	—	—	—	—	—	—	—	—	—	—	—	—	—	—	—	—	—	—
—	—	1	—	—	1	—	—	—	—	1	—	—	—	1	—	2	—	—	—	—	—	5	1	6
1	—	—	—	—	1	—	—	1	2	—	—	—	6	6	8	11	8	25	17	—	—	44	42	86
—	—	—	—	—	—	—	—	—	—	—	—	—	—	—	1	—	—	1	2	—	—	1	3	4
—	—	—	—	—	—	—	—	—	—	—	1	—	—	—	—	—	—	1	1	—	—	1	2	3
—	—	—	—	—	—	—	—	—	—	—	—	1	—	1	—	1	1	2	2	—	—	5	3	8
—	—	—	—	—	—	—	—	—	—	—	1	1	—	—	—	1	—	—	—	—	—	2	1	3
—	3	1	2	—	1	—	—	—	1	2	5	2	7	1	3	—	2	3	3	—	—	9	27	36
1	3	2	2	—	3	1	—	—	—	1	1	—	—	1	—	—	—	—	1	—	—	6	10	16
—	2	1	—	—	—	1	—	1	—	3	—	1	1	3	3	4	3	9	5	—	—	23	14	37
1	2	2	1	—	—	1	—	2	—	7	4	9	1	5	2	3	1	3	1	—	—	33	12	45
6	5	7	6	1	4	3	4	2	5	15	8	20	24	19	14	37	30	75	72	—	—	185	172	357
—	2	—	—	—	—	—	—	—	—	—	1	1	1	4	—	6	5	29	18	—	—	40	24	64
5	1	3	2	—	1	—	—	—	—	—	—	1	—	1	—	1	1	3	2	—	—	14	7	21
32	27	16	10	5	2	—	—	2	1	3	3	2	4	4	3	2	2	9	9	—	—	75	61	136
3	—	1	—	—	—	—	—	2	1	—	1	5	—	4	2	2	2	3	3	—	—	20	9	29
93	72	20	27	—	—	—	—	—	—	—	—	—	—	—	—	—	—	—	—	—	—	113	99	212
—	—	12	9	5	1	2	1	—	—	1	7	2	4	4	3	1	1	3	3	—	—	30	29	59
—	—	—	—	1	—	—	—	1	—	1	—	—	—	2	—	—	—	1	—	—	—	6	—	6
—	—	1	—	1	—	—	—	1	1	5	4	—	1	4	1	2	—	3	—	—	—	17	7	24
1	—	—	—	—	—	—	—	—	—	—	1	1	1	2	2	2	2	2	5	—	—	8	11	19
1	1	10	9	1	2	—	—	—	2	1	1	8	7	5	6	4	7	13	8	—	—	43	43	86
—	—	1	3	—	—	—	—	—	1	1	—	2	—	1	1	1	—	5	1	—	—	11	6	17
—	—	—	—	—	—	—	—	—	1	—	2	—	—	—	—	—	—	—	—	—	—	—	3	3
—	—	—	—	—	—	—	—	—	1	—	1	—	2	—	1	—	—	—	—	—	—	—	5	5
—	2	—	—	—	—	—	—	—	—	—	—	—	—	—	—	—	1	—	—	—	—	—	3	3
28	29	—	2	—	—	—	—	—	—	—	—	—	—	—	—	—	—	—	—	—	—	28	31	59
—	—	—	—	—	—	—	—	—	—	—	—	—	—	—	—	—	—	2	20	—	—	2	20	22
—	—	—	—	—	—	—	—	—	1	3	—	3	—	1	1	2	1	—	—	—	—	9	3	12
—	—	—	—	—	—	—	—	—	1	1	1	—	—	—	—	—	—	—	—	—	—	1	2	3
—	—	—	—	—	—	—	—	1	—	—	—	—	—	1	—	—	—	—	—	—	—	2	—	2
—	—	3	3	—	—	1	—	—	—	12	1	8	1	6	1	4	2	1	1	—	—	35	9	44
69	53	29	35	1	2	5	—	3	3	3	9	10	6	12	10	22	3	26	36	—	—	180	157	337
266	228	130	132	23	26	22	15	30	35	114	103	112	94	116	74	119	84	238	217	—	—	1 170	1 008	2 178

CURITIBA

FATOS VITAIS

NASCIDOS VIVOS.....
NASCIDOS MORTOS.....
ÓBITOS DE MENORES DE 1 ANO.....
TOTAL DE ÓBITOS.....

CAUSAS DE MORTE

Febres tifóide e paratifóides (1 e 2).....
Peste (3).....
Escarlatina (8).....
Coqueluche (9).....
Difteria (10).....
Tuberculose do aparelho respiratório (13).....
Outras tuberculoses (14 a 22).....
Malária (28).....
Sífilis (30).....
Gripe (33).....
Varíola (34): *a*) varíola major.....
b) varíola minor (alastrim).....
c) não especificada.....
Sarampo (35).....
Tifo exantemático (39).....
Disenterias (27): *a*) bacilar.....
b) amebiana.....
c) por outros protozoarios.....
d) não especificada ou devida a outras causas.....
Erisipela (11).....
Poliomielite aguda e polioencefalite aguda (36).....
Encefalite infecciosa aguda (letárgica ou epidêmica) (37).....
Meningite cérebro-espinhal (meningocócica) (6).....
Raiva (38 b).....
Tétano (12).....
Lepra (23).....
Infecção purulenta e septicemia (sem relação com a gravidez parto ou estado puerperal) (24).....
Febre amarela (38 a).....
Micoses (43).....
Outras doenças infecciosas e parasitárias (4, 5, 7, 25, 26, 29, 31, 32, 38 c a f, 39 a 42, 44).....
Câncer e outros tumores malignos (45 a 55).....
Tumores não malignos ou cujo caráter maligno não foi especificado (56 e 57).....
Reumatismo crônico e gota (59 e 60).....
Diabetes melitus (61).....
Alcoolismo agudo ou crônico (77).....
Avitaminoses, outras doenças gerais, doenças do sangue e envenenamentos crônicos (58, 62 a 76, 78 e 79).....
Meningite não meningocócica (simples) e doenças da medula espinhal (81 e 82).....
Lesões intracranianas de origem vascular (83).....
Outras doenças do sistema nervoso e dos órgãos dos sentidos (80, 84 a 89).....
Doenças do coração (90 a 95).....
Outras doenças do aparelho circulatório (96 a 103).....
Bronquites (106).....
Pneumonias e broncopneumonia (107 a 109).....
Outras doenças do aparelho respiratório (104, 105, 110 a 114).....
Diarréia e enterite (119 e 120): *a*) diarréia e enterite (abaixo de 2 anos) (119).....
b) diarréia, enterite e ulceração intestinal (2 anos e acima) (120).....
Apendicite (121).....
Doenças do fígado e das vias biliares (124 a 127).....
Outras doenças do aparelho digestivo (115 a 118, 122, 123, 128 e 129).....
Nefrites (130 a 132).....
Outras doenças do aparelho urinário e do aparelho genital (133 a 139).....
Septicemia e infecções puerperais (140 e 147).....
Outras doenças e acidentes da gravidez, do parto e do estado puerperal (141 a 146, 148 a 150).....
Doenças da pele e do tecido celular, dos ossos e dos órgãos da locomoção (151 a 156).....
Debilidade congênita, vícios de conformação congênitos, nascimento prematuro e doenças peculiares ao 1.º ano de vida (157 a 161).....
Senilidade (162).....
Suicídios (163 e 164).....
Homicídios (165 a 168).....
Acidentes de automóveis (todos os veículos movidos a motor) (170).....
Outras mortes violentas ou acidentais, exceto suicídios e homicídios ou acidentes de automóveis (169, 171 a 198).....
Causas não especificadas ou mal definidas (199 e 200).....

NOTA — Os números entre parêntesis correspondem aos da Nomenclatura Internacional Detalhada de Causas de Morte.

— 1944

JANEIRO	FEVEREIRO	MARÇO	ABRIL	MAIO	JUNHO	JULHO	AGOSTO	SETEMBRO	OUTUBRO	NOVEMBRO	DEZEMBRO	TOTAL
306	277	340	295	335	284	339	335	323	313	322	323	3 792
20	28	16	14	28	13	24	18	19	15	16	15	226
50	41	39	35	28	43	25	37	29	59	52	33	471
203	192	212	212	184	185	211	167	165	211	224	181	2 347
3	2	7	1	2	4	—	1	—	—	2	3	25
—	—	—	—	—	—	—	—	—	—	—	—	—
—	—	—	—	—	—	—	—	—	—	—	—	—
—	1	3	—	—	1	—	1	—	—	1	1	8
1	—	1	—	—	—	—	—	1	—	—	3	6
13	10	9	13	9	11	17	10	13	13	16	13	147
2	1	—	1	1	—	—	2	—	1	—	2	10
—	1	2	1	—	2	1	1	—	—	2	1	11
3	4	6	6	8	2	5	4	2	4	1	6	51
7	3	5	3	—	2	4	1	—	3	3	3	34
—	—	—	—	—	—	—	—	—	—	—	—	—
—	—	—	—	—	—	—	—	—	—	—	—	—
—	—	—	—	—	—	—	—	—	—	—	—	—
1	6	—	5	2	2	4	2	—	2	—	—	24
—	—	—	—	—	—	—	—	—	—	—	—	—
2	5	5	15	7	4	3	—	1	2	2	2	48
—	1	—	—	—	—	—	—	—	—	—	—	1
—	—	—	—	—	—	—	—	—	—	—	—	—
7	2	5	4	4	1	—	1	—	4	8	5	41
—	—	—	—	—	—	—	—	—	—	—	—	—
—	—	—	—	—	—	—	—	—	—	—	—	—
—	—	—	—	—	—	—	—	—	—	—	—	—
—	—	—	—	—	—	—	—	—	—	—	—	—
—	—	—	—	—	—	—	—	—	—	—	—	—
—	—	1	—	—	—	—	—	—	—	—	2	3
—	—	—	—	—	—	—	—	—	—	—	—	—
3	1	3	1	—	—	—	3	2	3	3	1	20
—	—	—	—	—	—	—	—	—	—	—	—	—
—	—	—	—	—	—	—	—	—	—	—	—	—
1	3	4	—	—	1	1	—	1	3	—	1	15
9	14	14	12	12	7	10	9	9	14	9	10	129
—	1	—	—	—	—	—	—	1	1	1	1	5
2	—	—	4	—	—	—	—	—	—	—	—	6
2	2	2	—	—	2	2	—	1	1	2	1	15
—	—	1	1	1	1	2	1	—	1	—	—	8
1	2	4	3	3	1	2	1	1	—	5	—	23
2	1	1	1	1	3	1	1	1	—	2	2	16
3	6	2	2	2	2	—	3	5	2	4	1	32
5	8	4	12	21	11	24	16	19	13	7	9	149
29	18	19	31	21	17	24	18	20	13	28	30	268
12	11	10	11	14	8	16	2	2	9	14	7	116
—	—	2	—	1	3	4	2	1	2	3	—	18
10	9	11	6	11	22	11	16	10	12	10	7	135
—	1	1	2	1	2	6	3	4	7	3	1	31
41	36	31	22	11	11	14	9	15	41	48	17	296
4	1	9	2	6	5	2	3	2	—	5	5	44
1	—	—	1	—	—	—	1	—	3	—	1	7
1	1	1	1	7	2	6	1	3	2	1	3	29
2	6	5	4	1	6	1	2	5	5	—	4	41
2	2	4	9	7	6	5	8	6	12	8	6	75
—	2	3	2	5	3	5	2	6	2	3	1	34
1	—	—	1	1	1	1	—	—	1	—	—	6
1	—	—	1	—	—	—	—	—	1	2	—	5
—	1	1	1	1	—	—	1	1	—	—	—	6
3	5	5	10	12	10	8	12	9	6	7	7	94
7	1	4	1	2	5	6	5	1	—	3	1	36
3	1	1	2	—	2	2	2	1	1	1	4	20
—	—	—	—	—	—	1	1	1	2	1	3	9
—	—	—	—	—	—	—	—	—	—	—	—	—
1	4	5	3	3	1	7	—	5	4	5	5	43
18	19	21	17	7	24	16	22	16	21	14	12	207

CURITIBA

CAUSAS DE MORTE

Febres tifóide e paratifóides (1 e 2)
Peste (3)
Escarlatina (8)
Coqueluche (9)
Difteria (10)
Tuberculose do aparelho respiratório (13)
Outras tuberculoses (14 a 22)
Malária (28)
Sífilis (30)
Gripe (33)
Varíola (34): *a*) varíola major
b) varíola minor (alastrim)
c) não especificada
Sarampo (35)
Tifo exantemático (39)
Disenterias (27): *a*) bacilar
b) amebiana
c) por outros protozoarios
d) não especificada ou devida a outras causas
Erisipela (11)
Poliomielite aguda e polioencefalite aguda (36)
Encefalite infecciosa aguda (letárgica ou epidêmica) (37)
Meningite cérebro-espinhal (meningocócica) (6)
Raiva (38 b)
Tétano (12)
Lepra (23)
Infecção purulenta e septicemia (sem relação com a gravidez parto ou estado puerperal) (24)
Febre amarela (38 a)
Micoses (43)
Outras doenças infecciosas e parasitárias (4, 5, 7, 25, 26, 29, 31, 32, 38 c a f, 39 a 42, 44)
Câncer e outros tumores malignos (45 a 55)
Tumores não malignos ou cujo caráter maligno não foi especificado (56 e 57)
Reumatismo crônico e gota (59 e 60)
Diabetes melitus (61)
Alcoolismo agudo ou crônico (77)
Avitaminoses, outras doenças gerais, doenças do sangue e envenenamentos crônicos (58, 62 a 76, 78 e 79)
Meningite não meningocócica (simples) e doenças da medula espinhal (81 e 82)
Lesões intracranianas de origem vascular (83)
Outras doenças do sistema nervoso e dos órgãos dos sentidos (80, 84 a 89)
Doenças do coração (90 a 95)
Outras doenças do aparelho circulatório (96 a 103)
Bronquites (106)
Pneumonias e broncopneumonia (107 a 109)
Outras doenças do aparelho respiratório (104, 105, 110 a 114)
Diarréia e enterite (119 e 120): *a*) diarréia e enterite (abaixo de 2 anos) (119)
b) diarréia, enterite e ulceração intestinal (2 anos e acima) (120)
Apendicite (121)
Doenças do fígado e das vias biliares (124 a 127)
Outras doenças do aparelho digestivo (115 a 118, 122, 123, 128 e 129)
Nefrites (130 a 132)
Outras doenças do aparelho urinário e do aparelho genital (133 a 139)
Septicemia e infecções puerperais (140 e 147)
Outras doenças e acidentes da gravidez, do parto e do estado puerperal (141 a 146, 148 a 150)
Doenças da pele e do tecido celular, dos ossos e dos órgãos da locomoção (151 a 156)
Debilidade congênita, vícios de conformação congênitos, nascimento prematuro e doenças peculiares ao 1.º ano de vida (157 a 161)
Senilidade (162)
Suicídios (163 e 164)
Homicídios (165 a 168)
Acidentes de automóveis (todos os veículos movidos a motor) (170)
Outras mortes violentas ou acidentais, exceto suicídios e homicídios ou acidentes de automóveis (169, 171 a 198)
Causas não especificadas ou mal definidas (199 e 200)

TOTAL

NOTA — Os números entre parêntesis correspondem aos da Nomenclatura Internacional Detalhada de Causas de Morte.

— 1944

GRUPOS DE IDADE (anos)

Menores de 1 ano		1–4		5–9		10–14		15–19		20–29		30–39		40–49		50–59		60 +		Ignorada		TOTAL		
M	F	M	F	M	F	M	F	M	F	M	F	M	F	M	F	M	F	M	F	M	F	M	F	Geral
—	—	—	—	1	1	—	2	2	3	1	4	4	—	2	1	1	1	—	2	—	—	11	14	25
—	—	—	—	—	—	—	—	—	—	—	—	—	—	—	—	—	—	—	—	—	—	—	—	—
—	—	—	—	—	—	—	—	—	—	—	—	—	—	—	—	—	—	—	—	—	—	—	—	—
1	3	—	4	—	—	—	—	—	—	—	—	—	—	—	—	—	—	—	—	—	—	1	7	8
—	—	2	3	1	—	—	—	—	—	—	—	—	—	—	—	—	—	—	—	—	—	3	3	6
—	—	2	—	—	—	3	—	7	8	29	25	21	6	15	9	9	7	5	1	—	—	91	56	147
1	—	—	—	2	1	—	—	2	1	—	—	—	1	2	—	—	—	—	—	—	—	7	3	10
—	—	—	—	—	—	—	—	1	—	—	—	2	1	1	—	3	—	2	1	—	—	9	2	11
4	7	—	2	—	1	—	1	—	—	2	—	7	3	7	3	8	1	4	1	—	—	32	19	51
1	2	1	6	1	—	—	—	—	2	2	—	—	—	2	2	1	—	6	8	—	—	14	20	34
—	—	—	—	—	—	—	—	—	—	—	—	—	—	—	—	—	—	—	—	—	—	—	—	—
—	—	—	—	—	—	—	—	—	—	—	—	—	—	—	—	—	—	—	—	—	—	—	—	—
—	—	—	—	—	—	—	—	—	—	—	—	—	—	—	—	—	—	—	—	—	—	—	—	—
4	4	5	7	—	2	—	1	—	—	1	—	—	—	—	—	—	—	—	—	—	—	10	14	24
—	—	—	—	—	—	—	—	—	—	—	—	—	—	—	—	—	—	—	—	—	—	—	—	—
3	4	1	3	—	1	1	—	—	1	4	3	1	7	4	7	—	3	3	2	—	—	17	31	48
—	—	—	—	—	—	—	—	—	—	—	1	—	—	—	—	—	—	—	—	—	—	—	1	1
—	—	—	—	—	—	—	—	—	—	—	—	—	—	—	—	—	—	—	—	—	—	—	—	—
2	1	6	1	1	1	—	1	1	1	2	5	2	5	3	—	2	2	2	3	—	—	21	20	41
—	—	—	—	—	—	—	—	—	—	—	—	—	—	—	—	—	—	—	—	—	—	—	—	—
—	—	—	—	—	—	—	—	—	—	—	—	—	—	—	—	—	—	—	—	—	—	—	—	—
—	—	—	—	—	—	—	—	—	—	—	—	—	—	—	—	—	—	—	—	—	—	—	—	—
—	—	—	—	—	—	—	—	—	—	—	—	—	—	—	—	—	—	—	—	—	—	—	—	—
—	—	—	—	—	—	—	—	—	—	—	—	—	—	—	—	—	—	—	—	—	—	—	—	—
—	1	1	—	—	—	—	—	—	—	—	—	1	—	—	—	—	—	—	—	—	—	2	1	3
—	—	—	—	—	—	—	—	—	—	—	—	—	—	—	—	—	—	—	—	—	—	—	—	—
1	4	—	—	2	—	—	—	1	—	2	3	2	—	1	—	1	—	3	—	—	—	15	7	20
—	—	—	—	—	—	—	—	—	—	—	—	—	—	—	—	—	—	—	—	—	—	—	—	—
—	—	—	—	—	—	—	—	—	—	—	—	—	—	—	—	—	—	—	—	—	—	—	—	—
1	—	1	3	—	1	1	—	—	—	—	—	1	1	3	—	—	—	2	—	1	—	10	5	15
—	—	1	—	—	1	—	—	1	1	3	1	7	6	15	13	11	23	33	13	—	—	71	58	129
—	—	—	—	—	1	—	—	—	—	1	—	—	1	—	1	1	—	—	—	—	—	2	3	5
—	—	—	—	—	—	—	2	1	—	—	—	—	1	—	1	—	—	1	—	—	—	2	4	6
—	—	—	—	—	—	—	—	—	—	—	—	—	—	—	—	—	2	2	11	—	—	2	13	15
—	—	—	—	—	—	—	—	—	—	1	—	—	—	1	1	4	1	—	—	—	—	6	2	8
—	—	2	1	—	—	—	—	1	1	2	4	2	1	4	1	1	1	—	2	—	—	12	11	23
2	2	1	3	1	—	—	—	2	—	1	—	—	—	2	—	1	—	—	1	—	—	10	6	16
1	1	—	—	—	—	—	—	—	—	1	—	—	—	2	3	3	5	8	8	—	—	15	17	32
—	1	1	1	—	1	—	1	3	2	29	9	37	9	22	8	11	3	7	3	—	1	110	39	149
—	1	—	2	2	—	—	1	3	3	15	7	18	7	19	17	21	25	75	52	—	—	153	115	268
—	—	—	—	—	—	—	—	—	—	—	—	1	—	1	—	7	3	46	58	—	—	55	61	116
2	2	4	5	—	—	—	—	—	—	—	—	—	—	1	—	1	1	2	—	—	—	10	8	18
23	19	15	14	2	2	1	1	—	3	7	4	5	1	3	6	5	5	14	9	—	—	73	62	135
—	1	1	2	—	—	1	—	—	—	—	1	1	2	1	3	—	1	9	7	1	—	14	17	31
108	97	49	42	—	—	—	—	—	—	—	—	—	—	—	—	—	—	—	—	—	—	157	139	296
—	—	13	16	3	1	—	—	—	1	—	4	—	—	2	2	—	—	1	1	—	—	19	25	44
—	—	—	—	—	—	—	—	1	—	2	1	1	—	2	—	—	—	—	—	—	—	6	1	7
—	—	—	1	—	—	—	—	—	—	3	1	2	5	1	2	4	5	4	4	—	—	13	16	29
—	1	—	—	1	—	—	—	—	—	10	2	3	2	5	2	4	3	3	5	—	—	26	15	41
2	1	3	4	—	—	—	1	1	1	3	3	3	4	5	3	4	11	14	10	—	2	35	40	75
—	—	1	1	1	—	1	—	—	—	—	1	2	2	5	3	1	3	12	1	—	—	23	11	34
—	—	—	—	—	—	—	—	—	1	—	2	—	3	—	—	—	—	—	—	—	—	—	6	6
—	—	—	—	—	—	—	—	—	—	—	1	—	4	—	—	—	—	—	—	—	—	—	5	5
1	—	—	1	—	—	—	—	—	—	—	2	—	—	—	—	—	—	1	1	—	—	2	4	6
55	37	3	1	—	—	—	—	—	—	—	—	—	—	—	—	—	—	—	—	—	—	56	38	94
—	—	—	—	—	—	—	—	—	—	—	—	—	—	—	—	1	—	14	21	—	—	15	21	36
—	—	—	—	—	—	—	—	—	2	9	1	1	1	—	1	1	—	4	—	—	—	15	5	20
—	—	—	—	1	—	—	1	—	—	3	—	—	1	2	—	—	—	1	—	—	—	7	2	9
—	—	—	—	—	—	—	—	—	—	—	—	—	—	—	—	—	—	—	—	—	—	—	—	—
—	1	3	1	2	—	—	—	1	1	8	—	9	1	2	—	8	—	3	2	1	—	37	6	43
36	35	23	15	1	3	—	—	—	3	7	1	3	6	8	8	10	8	19	23	—	1	107	100	207
246	225	139	137	22	17	8	12	28	35	147	86	134	79	143	9[illegible]	124	112	300	252	3	4	1 294	1 053	2 347

CURITIBA

FATOS VITAIS

NASCIDOS VIVOS.....
NASCIDOS MORTOS.....
ÓBITOS DE MENORES DE 1 ANO.....
TOTAL DE ÓBITOS.....

CAUSAS DE MORTE

Febres tifóide e paratifóides (1 e 2).....
Peste (3).....
Escarlatina (8).....
Coqueluche (9).....
Difteria (10).....
Tuberculose do aparelho respiratório (13).....
Outras tuberculoses (14 a 22).....
Malária (28).....
Sífilis (30).....
Gripe (33).....
Varíola (34): *a*) varíola major.....
b) varíola minor (alastrim).....
c) não especificada.....
Sarampo (35).....
Tifo exantemático (39).....
Disenterias (27): *a*) bacilar.....
b) amebiana.....
c) por outros protozoarios.....
d) não especificada ou devida a outras causas.....
Erisipela (11).....
Poliomielite aguda e polioencefalite aguda (36).....
Encefalite infecciosa aguda (letárgica ou epidêmica) (37).....
Meningite cérebro-espinhal (meningocócica) (6).....
Raiva (38 b).....
Tétano (12).....
Lepra (23).....
Infecção purulenta e septicemia (sem relação com a gravidez parto ou estado puerperal) (24).....
Febre amarela (38 a).....
Micoses (43).....
Outras doenças infecciosas e parasitárias (4, 5, 7, 25, 26, 29, 31, 32, 38 c a f, 39 a 42, 44).....
Câncer e outros tumores malignos (45 a 55).....
Tumores não malignos ou cujo caráter maligno não foi especificado (56 e 57).....
Reumatismo crônico e gota (59 e 60).....
Diabetes melitus (61).....
Alcoolismo agudo ou crônico (77).....
Avitaminoses, outras doenças gerais, doenças do sangue e envenenamentos crônicos (58, 62 a 76, 78 e 79).....
Meningite não meningocócica (simples) e doenças da medula espinhal (81 e 82).....
Lesões intracranianas de origem vascular (83).....
Outras doenças do sistema nervoso e dos órgãos dos sentidos (80, 84 a 89).....
Doenças do coração (90 a 96).....
Outras doenças do aparelho circulatório (96 a 103).....
Bronquites (106).....
Pneumonias e broncopneumonia (107 a 109).....
Outras doenças do aparelho respiratório (104, 105, 110 a 114).....
Diarréia e enterite (119 e 120): *a*) diarréia e enterite (abaixo de 2 anos) (119).....
b) diarréia, enterite e ulceração intestinal (2 anos e acima) (120).....
Apendicite (121).....
Doenças do fígado e das vias biliares (124 a 127).....
Outras doenças do aparelho digestivo (115 a 118, 122, 123, 128 e 129).....
Nefrites (130 a 132).....
Outras doenças do aparelho urinário e do aparelho genital (133 a 139).....
Septicemia e infecções puerperais (140 e 147).....
Outras doenças e acidentes da gravidez, do parto e do estado puerperal (141 a 146, 148 a 150).....
Doenças da pele e do tecido celular, dos ossos e dos órgãos da locomoção (151 a 156).....
Debilidade congênita, vícios de conformação congênitos, nascimento prematuro e doenças peculiares ao 1.º ano de vida (157 a 161).....
Senilidade (162).....
Suicídios (163 e 164).....
Homicídios (165 a 168).....
Acidentes de automóveis (todos os veículos movidos a motor) (170).....
Outras mortes violentas ou acidentais, exceto suicídios e homicídios ou acidentes de automóveis (169, 171 a 198).....
Causas não especificadas ou mal definidas (199 e 200).....

NOTA — Os números entre parêntesis correspondem aos da Nomenclatura Internacional Detalhada de Causas de Morte.

— 1945

JANEIRO	FEVEREIRO	MARÇO	ABRIL	MAIO	JUNHO	JULHO	AGOSTO	SETEMBRO	OUTUBRO	NOVEMBRO	DEZEMBRO	TOTAL
311	313	346	367	371	372	425	424	450	443	404	396	4 622
7	21	27	19	30	21	26	24	18	18	19	15	245
40	50	47	43	51	41	22	29	25	32	42	60	482
177	184	211	183	199	188	153	176	179	145	161	206	2 162
1	4	8	4	8	2	3	1	1	2	4	2	40
—	—	—	—	—	—	—	—	—	—	—	—	—
—	—	—	—	—	—	—	—	—	—	—	—	—
—	2	—	1	1	3	4	—	2	—	—	1	14
1	1	1	2	3	—	—	3	—	—	4	2	17
10	10	12	21	8	10	12	13	13	13	13	13	148
3	1	3	—	—	—	—	—	—	—	1	—	8
—	—	—	1	1	—	—	2	—	—	—	—	4
8	5	8	3	7	4	3	8	4	2	3	9	64
3	2	3	3	4	2	2	3	9	6	2	1	40
1	—	—	—	—	—	—	—	—	—	—	—	1
—	—	—	—	—	—	—	—	—	—	—	—	—
—	—	—	—	—	—	—	—	—	—	—	—	—
—	—	—	—	—	—	1	1	2	—	—	—	4
—	—	—	—	—	—	—	—	—	—	—	—	—
—	1	2	1	1	—	1	1	—	2	2	4	15
—	1	1	—	—	—	—	2	—	—	—	—	4
—	—	—	—	—	—	—	—	—	—	—	—	—
4	1	5	3	3	—	—	—	—	—	—	3	19
—	—	—	—	1	—	—	—	1	—	—	1	3
—	—	—	—	—	—	—	—	—	—	—	—	—
—	—	—	—	—	—	—	—	—	—	—	—	—
—	—	—	—	—	—	—	—	—	—	—	—	—
—	—	—	—	—	—	—	—	—	—	—	—	—
—	—	1	—	—	—	—	1	1	1	—	—	4
—	—	—	—	—	—	—	—	—	—	—	—	—
—	2	2	2	—	3	1	2	—	—	1	—	13
—	—	—	—	—	—	—	—	—	—	—	—	—
—	—	—	—	—	—	—	—	—	—	—	—	—
—	—	—	2	1	1	—	1	—	2	2	3	12
8	12	5	7	9	16	5	12	11	12	12	11	120
—	1	1	3	—	—	1	1	1	1	—	1	10
—	1	—	—	—	2	—	—	2	—	—	—	5
—	1	1	1	1	1	3	—	2	—	—	2	12
—	—	2	—	—	1	—	2	1	1	—	—	7
—	1	1	1	3	1	1	5	3	3	3	7	29
1	—	2	—	—	1	—	1	—	—	2	—	7
7	3	4	1	3	3	—	—	4	2	3	—	30
6	8	11	6	6	3	6	3	5	5	2	2	63
15	17	22	12	23	29	19	19	25	8	14	20	223
13	7	9	19	12	12	9	14	20	14	12	15	156
1	—	1	2	3	2	1	—	—	1	1	1	13
11	3	9	17	18	25	16	8	10	7	7	11	142
2	1	2	5	6	4	5	8	3	8	—	6	50
25	31	24	23	15	6	5	4	9	17	30	44	233
2	3	5	2	3	4	4	6	2	3	2	5	41
3	—	—	—	—	1	1	2	1	2	—	2	12
5	1	5	3	3	5	2	1	5	3	2	2	37
5	5	4	2	3	4	2	1	3	4	—	2	35
7	1	11	5	7	7	3	6	5	4	4	8	68
3	8	4	4	4	4	8	6	6	5	4	3	59
2	—	1	1	—	—	—	—	—	—	—	1	5
—	1	1	1	2	1	3	1	—	1	—	—	11
2	1	1	—	1	—	—	5	1	—	1	2	14
7	8	7	2	11	12	3	7	4	4	4	1	70
1	3	1	3	3	2	6	6	8	2	6	5	46
3	3	3	2	4	1	1	2	3	—	—	—	22
—	—	1	—	2	—	1	1	1	—	—	1	7
—	—	—	—	1	—	1	1	2	—	—	—	5
9	7	5	—	1	5	7	4	3	5	7	4	57
8	27	22	18	17	11	13	12	6	5	13	11	163

CURITIBA

CAUSAS DE MORTE

Febres tifóide e paratifóides (1 e 2)	
Peste (3)	
Escarlatina (8)	
Coqueluche (9)	
Difteria (10)	
Tuberculose do aparelho resniratório (13)	
Outras tuberculoses (14 a 22)	
Malária (28)	
Sífilis (30)	
Gripe (33)	
Varíola (34): *a*) varíola major	
b) varíola minor (alastrim)	
c) não especificada	
Sarampo (35)	
Tifo exantemático (39)	
Disenterias (27): *a*) bacilar	
b) amebiana	
c) por outros protozoarios	
d) não especificada ou devida a outras causas	
Erisipela (11)	
Poliomielite aguda e polioencefalite aguda (36)	
Encefalite infecciosa aguda (letárgica ou epidêmica) (37)	
Meningite cérebro-espinhal (meningocócica) (6)	
Raiva (38 b)	
Tétano (12)	
Lepra (23)	
Infecção purulenta e septicemia (sem relação com a gravidez parto ou estado puerperal) (24)	
Febre amarela (38 a)	
Micoses (43)	
Outras doenças infecciosas e parasitárias (4, 5, 7, 25, 26, 29, 31, 32, 38 c a f, 39 a 42, 44)	
Câncer e outros tumores malignos (45 a 55)	
Tumores não malignos ou cujo caráter maligno não foi especificado (56 e 57)	
Reumatismo crônico e gota (59 e 60)	
Diabetes melitus (61)	
Alcoolismo agudo ou crônico (77)	
Avitaminoses, outras doenças gerais, duenças do sangue e envenenamentos crônicos (58, 62 a 76, 78 e 79)	
Meningite não meningocócica (simples) e doenças da medula espinhal (81 e 82)	
Lesões intracranianas de origem vascular (83)	
Outras doenças do sistema nervoso e dos órgãos dos sentidos (80, 84 a 89)	
Doenças do coração (90 a 95)	
Outras doenças do aparelho circulatório (96 a 103)	
Bronquites (106)	
Pneumonias e broncopneumonia (107 a 109)	
Outras doenças do aparelho respiratório (104, 105, 110 a 114)	
Diarréia e enterite (119 e 120): *a* diarréia e enterite (abaixo de 2 anos) (119)	
b) diarréia, enterite e ulceração intestinal (2 anos e acima) (120)	
Apendicite (121)	
Doenças do fígado e das vias biliares (124 a 127)	
Outras doenças do aparelho digestivo (115 a 118, 122, 123, 128 e 129)	
Nefrites (130 a 132)	
Outras doenças do aparelho urinário e do aparelho genital (133 a 139)	
Septicemia e infecções puerperais (140 e 147)	
Outras doenças e acidentes da gravidez, do parto e do estado puerperal (141 a 146, 148 a 150)	
Doenças da pele e do tecido celular, dos ossos e dos órgãos da locomoção (151 a 156)	
Debilidade congênita, vícios de conformação congênitos, nascimento prematuro e doenças peculiares ao 1.º ano de vida (157 a 161)	
Senilidade (162)	
Suicídios (163 e 164)	
Homicídios (165 a 168)	
Acidentes de automóveis (todos os veículos movidos a motor) (170)	
Outras mortes violentas ou acidentais, exceto suicídios e homicídios ou acidentes de automóveis (169, 171 a 198)	
Causas não especificadas ou mal definidas (199 e 200)	
TOTAL	

NOTA — Os números entre parêntesis correspondem aos da Nomenclatura Internacional Detalhada de Causas de Morte.

— 1945

GRUPOS DE IDADE (anos)

Menores de 1 ano		1–4		5–9		10–14		15–19		20–29		30–39		40–49		50–59		60 +		Ignorada		TOTAL		
M	F	M	F	M	F	M	F	M	F	M	F	M	F	M	F	M	F	M	F	M	F	M	F	Geral
—	—	—	—	1	2	—	—	8	3	11	3	4	3	4	—	—	1	—	—	—	—	28	12	40
—	—	—	—	—	—	—	—	—	—	—	—	—	—	—	—	—	—	—	—	—	—	—	—	—
—	—	—	—	—	—	—	—	—	—	—	—	—	—	—	—	—	—	—	—	—	—	—	—	—
2	5	2	5	—	—	—	—	—	—	—	—	—	—	—	—	—	—	—	—	—	—	4	10	14
4	1	2	7	—	1	—	—	—	—	1	—	—	—	—	—	1	—	—	—	—	—	8	9	17
—	—	1	—	—	—	—	3	10	11	25	24	20	14	21	6	5	4	3	—	1	—	86	62	148
—	2	—	—	—	1	—	—	1	—	2	—	2	—	—	—	—	—	—	—	—	—	5	3	8
1	—	1	—	—	—	—	—	—	—	—	—	—	—	—	1	1	—	—	—	—	—	3	1	4
9	5	2	—	—	—	—	—	2	—	3	3	6	2	11	3	8	1	5	2	2	—	48	16	64
7	3	2	—	—	2	—	—	1	2	—	2	—	2	3	3	1	1	3	8	—	—	17	23	40
—	1	—	—	—	—	—	—	—	—	—	—	—	—	—	—	—	—	—	—	—	—	—	1	1
—	—	—	—	—	—	—	—	—	—	—	—	—	—	—	—	—	—	—	—	—	—	—	—	—
—	—	—	—	—	—	—	—	—	—	—	—	—	—	—	—	—	—	—	—	—	—	—	—	—
1	—	1	1	—	—	—	—	—	1	—	—	—	—	—	—	—	—	—	—	—	—	2	2	4
—	—	—	—	—	—	—	—	—	—	—	—	—	—	—	—	—	—	—	—	—	—	—	—	—
—	—	2	2	—	—	—	1	—	—	2	—	1	—	1	1	—	1	1	3	—	—	7	8	15
1	—	—	1	—	—	—	1	—	—	—	—	—	—	—	—	1	—	—	—	—	—	2	2	4
—	—	—	—	—	—	—	—	—	—	—	—	—	—	—	—	—	—	—	—	—	—	—	—	—
2	—	2	3	—	—	—	—	—	1	—	5	—	—	2	—	—	1	3	—	—	—	9	10	19
1	—	—	1	—	—	—	—	—	—	—	—	—	—	—	—	—	—	—	1	—	—	1	2	3
—	—	—	—	—	—	—	—	—	—	—	—	—	—	—	—	—	—	—	—	—	—	—	—	—
—	—	—	—	—	—	—	—	—	—	—	—	—	—	—	—	—	—	—	—	—	—	—	—	—
—	—	—	—	—	—	—	—	—	—	—	—	—	—	—	—	—	—	—	—	—	—	—	—	—
—	—	—	—	—	—	—	—	—	—	—	—	—	—	—	—	—	—	—	—	—	—	—	—	—
—	—	1	1	1	—	—	—	—	—	—	—	—	—	—	—	—	—	1	—	—	—	3	1	4
—	—	—	—	—	—	—	—	—	—	—	—	—	—	—	—	—	—	—	—	—	—	—	—	—
3	1	2	—	—	—	—	—	1	1	1	1	—	1	1	—	—	—	—	1	—	—	8	5	13
—	—	—	—	—	—	—	—	—	—	—	—	—	—	—	—	—	—	—	—	—	—	—	—	—
—	—	—	—	—	—	—	—	—	—	—	—	—	—	—	—	—	—	—	—	—	—	—	—	—
—	4	2	—	—	—	—	—	—	—	1	1	—	—	—	—	1	—	2	1	—	—	6	6	12
—	—	—	—	—	—	—	—	—	1	5	1	7	1	7	17	20	15	22	23	1	—	62	58	120
—	—	—	—	1	—	—	—	1	—	—	—	—	1	1	2	1	—	1	2	—	—	5	5	10
—	—	—	—	—	1	—	—	—	—	—	—	—	1	—	—	—	1	—	2	—	—	—	5	5
—	—	—	—	—	—	—	—	—	—	—	—	1	—	1	1	3	—	3	3	—	—	8	4	12
—	—	—	—	—	—	1	—	—	—	—	—	1	—	2	—	2	1	—	—	—	—	6	1	7
1	1	—	1	3	—	—	3	1	1	1	4	—	3	1	2	2	1	2	2	—	—	11	18	29
2	1	1	—	—	—	—	—	1	1	—	—	1	—	—	—	—	—	—	—	—	—	5	2	7
—	3	—	1	1	—	—	—	—	—	—	1	—	4	2	—	1	6	4	5	2	—	10	20	30
2	—	1	1	—	1	1	2	2	—	15	2	10	6	9	3	2	2	2	1	—	1	44	19	63
2	2	1	—	2	1	—	—	1	4	3	6	11	4	17	9	25	18	46	70	1	—	109	114	223
1	—	—	—	—	—	—	—	—	—	—	—	1	1	7	6	8	8	52	68	3	1	72	84	156
1	4	1	—	—	—	—	—	—	—	—	—	—	1	1	—	—	1	3	1	—	—	6	7	13
33	25	7	7	—	1	1	—	6	1	10	3	6	7	5	3	3	—	16	6	1	1	88	54	142
8	1	1	1	—	1	—	—	—	—	3	1	4	2	4	2	3	2	11	6	—	—	34	16	50
96	91	24	19	—	—	—	—	—	—	—	—	—	—	—	—	—	—	—	—	—	3	120	113	233
—	—	7	6	—	1	1	1	1	3	3	5	1	2	1	3	3	—	1	2	—	—	18	23	41
—	—	—	—	—	—	1	—	3	3	1	1	1	—	—	—	1	—	1	—	—	—	8	4	12
1	—	—	1	—	—	—	—	—	1	—	1	4	2	5	3	4	—	7	7	1	—	22	15	37
—	—	—	—	1	—	—	1	—	—	4	5	1	3	3	3	3	4	6	1	—	—	18	17	35
1	2	10	7	—	3	2	1	—	1	2	1	2	2	3	4	7	3	10	6	—	1	37	31	68
2	2	3	—	—	—	—	—	—	—	1	—	5	2	9	4	7	2	16	6	—	—	43	16	59
—	—	—	—	—	—	—	—	—	2	—	2	—	—	—	1	—	—	—	—	—	—	—	5	5
—	—	—	—	—	—	—	—	—	—	—	5	—	4	—	—	—	—	—	—	—	2	—	11	11
7	2	—	—	—	—	1	—	1	—	—	—	—	—	—	—	—	—	1	2	—	—	10	4	14
36	31	2	1	—	—	—	—	—	—	—	—	—	—	—	—	—	—	—	—	—	—	38	32	70
—	—	—	—	—	—	—	—	—	—	—	—	—	—	—	—	—	—	24	22	—	—	24	22	46
—	—	—	—	—	—	—	—	1	4	7	1	1	1	1	1	2	2	1	—	—	—	13	9	22
—	—	—	—	—	—	—	—	—	—	1	—	2	1	3	—	—	—	—	—	—	—	6	1	7
—	—	—	—	—	—	1	—	—	2	1	—	—	1	—	—	—	—	—	—	—	—	2	3	5
—	2	1	1	1	—	4	1	6	3	11	2	4	—	7	5	3	1	3	2	—	—	40	17	57
40	29	6	5	2	—	—	—	1	1	2	3	5	6	11	5	5	8	22	10	1	1	95	68	163
264	218	85	72	13	15	13	14	48	47	116	83	101	77	143	88	123	84	272	263	13	10	1 191	971	2 162

CÙRITIBA

FATOS VITAIS

NASCIDOS VIVOS.....
NASCIDOS MORTOS.....
ÓBITOS DE MENORES DE 1 ANO.....
TOTAL DE ÓBITOS.....

CAUSAS DE MORTE

Febres tifóide e paratifóides (1 e 2).....
Peste (3).....
Escarlatina (8).....
Coqueluche (9).....
Difteria (10).....
Tuberculose do aparelho respiratório (13).....
Outras tuberculoses (14 a 22).....
Malária (28).....
Sífilis (30).....
Gripe (33).....
Varíola (34): *a*) varíola major.....
b) varíola minor (alastrim).....
c) não especificada.....
Sarampo (35).....
Tifo exantemático (39).....
Disenterias (27): *a*) bacilar.....
b) amebiana.....
c) por outros protozoarios.....
d) não especificada ou devida a outras causas.....
Erisipela (11).....
Poliomielite aguda e pnlioencefalite aguda (36).....
Encefalite infecciosa aguda (letárgica ou epidêmica) (37).....
Meningite cérebro-espinhal (meningocócica) (6).....
Raiva (38 b).....
Tétano (12).....
Lepra (23).....
Infecção purulenta e septicemia (sem relação com a gravidez parto ou estado puerperal) (24).....
Febre amarela (38 a).....
Micoses (43).....
Outras doenças infecciosas e parasitárias (4, 5, 7, 25, 26, 29, 31, 32, 38 c a f, 39 a 42, 44).....
Câncer e outros tumores malignos (45 a 55).....
Tumores não malignos ou cujo caráter maligno não foi especificado (56 e 57).....
Reumatismo crônicn e gota (59 e 60).....
Diabetes melitus (61).....
Alcoolismo agudo ou crônico (77).....
Avitaminoses, outras doenças gerais, doenças do sangue e envenenamentos crônicos (58, 62 a 76, 78 e 79).....
Meningite não meningocócica (simples) e dnenças da medula espinhal (81 e 82).....
Lesões intracranianas de origem vascular (83).....
Outras doenças do sistema nervoso e dos órgãos dos sentidos (80, 84 a 89).....
Doenças do coração (90 a 95).....
Outras doenças do aparelho circulatório (96 a 103).....
Bronquites (106).....
Pneumonias e broncopneumonia (107 a 109).....
Outras doenças do aparelho respiratório (104, 105, 110 a 114).....
Diarréia e enterite (119 e 120). *a*) diarréia e enterite (ahaixo de 2 anos) (119).....
b) diarréia, enterite e ulceração intestinal (2 anos e acima) (120).....
Apendicite (121).....
Doenças do fígado e das vias biliares (124 a 127).....
Outras doenças do aparelho digestivo (115 a 118, 122, 123, 128 e 129).....
Nefrites (130 a 132).....
Outras doenças do aparelho urinário e do aparelho genital (133 a 139).....
Septicemia e infecções puerperais (140 e 147).....
Outras doenças e acidentes da gravidez, do parto e do estado puerperal (141 a 146, 148 a 150).....
Doenças da pele e do tecido celular, dos ossos e dos órgãos da locomoção (151 a 156).....
Debilidade congênita, vícios de conformação congênitos, nascimento prematuro e doenças peculiares ao 1.º ano de vida (157 a 161).....
Senilidade (162).....
Suícidios (163 e 164).....
Homicídios (165 a 168).....
Acidentes de automóveis (todos os veículos movidos a motor) (170).....
Outras mortes violentas ou acidentais, exceto suicídios e homicídios ou acidentes de automóveis (169, 171 a 198).....
Causas não especificadas ou mal definidas (199 e 200).....

NOTA — Os números entre parêntesis correspondem aos da Nomenclatura Internacional Detalhada de Causas de Morte.

— 1946

JANEIRO	FEVEREIRO	MARÇO	ABRIL	MAIO	JUNHO	JULHO	AGOSTO	SETEMBRO	OUTUBRO	NOVEMBRO	DEZEMBRO	TOTAL
420	354	402	361	445	362	453	456	413	403	417	396	4 882
19	13	22	17	18	18	25	14	21	16	24	19	226
36	34	25	34	18	28	30	25	21	32	51	55	389
172	156	150	156	147	152	175	157	116	159	164	191	1 895
1	3	3	1	5	—	5	1	2	1	3	3	28
—	—	—	—	—	—	—	—	—	—	—	—	—
—	—	—	—	—	—	—	—	—	—	—	—	—
—	1	1	1	—	—	—	1	—	2	3	2	11
2	1	4	2	1	2	3	2	—	—	1	1	19
8	19	10	15	14	13	9	9	16	15	7	15	150
—	—	—	1	4	1	—	—	1	—	—	1	8
—	—	1	—	—	—	1	—	—	1	—	—	3
4	2	5	6	5	3	—	5	1	5	6	6	48
1	3	—	3	—	2	1	2	1	2	1	4	20
—	—	—	—	—	—	—	—	—	—	—	—	—
—	—	—	—	—	—	—	—	—	—	—	—	—
—	—	—	—	—	—	—	—	—	—	—	—	—
—	—	—	—	—	—	—	—	—	1	—	—	1
—	—	—	—	—	—	—	—	—	—	—	—	—
3	—	—	1	1	2	—	1	1	—	1	2	12
—	1	—	—	—	—	—	—	—	—	—	—	1
—	—	—	—	—	—	—	—	—	—	—	—	—
4	—	3	3	—	—	1	2	—	—	—	—	13
—	—	—	—	—	—	—	—	—	1	—	1	2
—	—	—	—	—	—	—	—	—	—	—	—	—
—	—	—	—	—	—	—	—	—	—	—	—	—
—	1	—	—	—	—	—	—	—	—	—	—	1
—	—	—	—	—	—	—	—	—	—	—	—	—
1	—	1	2	—	—	—	1	—	1	1	1	8
—	—	—	—	—	—	—	—	—	—	—	—	—
1	—	—	—	—	1	—	2	—	—	—	1	5
—	—	—	—	—	—	—	—	—	—	—	—	—
—	—	—	—	—	—	—	—	—	—	—	—	—
1	3	1	1	1	1	—	—	—	2	1	—	11
13	6	15	14	17	13	13	8	7	16	6	15	143
—	1	—	1	1	1	1	1	—	—	1	—	7
—	—	—	—	—	—	—	—	—	—	—	—	—
—	1	—	2	—	1	—	1	1	1	1	1	9
1	1	1	—	1	—	1	—	—	1	—	1	7
3	3	2	6	2	—	4	3	5	2	1	1	32
—	—	—	1	1	2	—	—	—	—	1	1	6
3	2	2	1	2	2	—	2	3	4	1	1	23
5	3	2	6	4	9	5	4	5	6	12	6	67
24	12	21	14	12	12	22	19	8	15	10	10	179
11	10	10	9	19	9	26	14	6	11	15	9	149
1	—	1	—	—	—	1	1	—	1	—	—	5
9	8	6	3	9	10	14	13	3	7	8	7	97
1	4	3	2	2	4	4	6	5	1	2	2	36
24	23	14	16	7	10	9	5	10	14	35	27	194
5	2	3	4	2	3	3	3	1	3	6	5	40
2	1	—	1	—	—	—	1	1	—	—	—	6
3	5	2	1	3	—	4	3	2	6	1	4	36
4	5	3	3	2	3	6	2	2	4	1	4	39
3	1	2	6	4	—	3	—	6	7	6	9	47
7	4	3	6	4	8	4	3	6	4	3	3	61
1	—	—	—	—	—	1	—	2	—	—	—	4
—	1	1	—	2	1	1	1	2	—	1	—	10
—	—	3	1	1	—	—	2	1	—	—	4	12
3	2	3	4	3	3	6	12	4	5	8	8	67
2	4	1	2	5	5	4	2	2	2	4	3	36
1	—	2	1	—	1	2	2	1	2	3	—	15
1	1	1	—	2	—	1	1	—	1	1	2	11
—	—	1	2	—	1	—	1	—	1	3	—	9
6	4	5	4	4	3	9	3	3	3	2	3	51
13	18	14	10	7	20	11	14	8	11	6	24	156

CURITIBA

CAUSAS DE MORTE

Febres tifóide e paratifóides (1 e 2)
Peste (3)
Escarlatina (8)
Coqueluche (9)
Difteria (10)
Tuberculose do aparelho respiratório (13)
Outras tuberculoses (14 a 22)
Malária (28)
Sífilis (30)
Gripe (33)
Varíola (34): *a*) varíola major
b) varíola minor (alastrim)
c) não especificada
Sarampo (35)
Tifo exantemático (39)
Disenterias (27): *a*) bacilar
b) amebiana
c) por outros protozoarios
d) não especificada ou devida a outras causas
Erisipela (11)
Poliomielite aguda e polioencefalite aguda (36)
Encefalite infecciosa aguda (letárgica ou epidêmica) (37)
Meningite cérebro-espinhal (meningocócica) (6)
Raiva (38 b)
Tétano (12)
Lepra (23)
Infecção purulenta e septicemia (sem relação com a gravidez parto ou estado puerperal) (24)
Febre amarela (38 a)
Micoses (43)
Outras doenças infecciosas e parasitárias (4, 5, 7, 25, 26, 29, 31, 32, 38 c a f, 39 a 42, 44)
Câncer e outros tumores malignos (45 a 55)
Tumores não malignos ou cujo caráter maligno não foi especificado (56 e 57)
Reumatismo crônico e gota (59 e 60)
Diabetes melitus (61)
Alcoolismo agudo ou crônico (77)
Avitaminoses, outras doenças gerais, doenças do sangue e envenenamentos crônicos (58, 62 a 76, 78 e 79)
Meningite não meningocócica (simples) e doenças da medula espinhal (81 e 82)
Lesões intracranianas de origem vascular (83)
Outras doenças do sistema nervoso e dos órgãos dos sentidos (80, 84 a 89)
Doenças do coração (90 a 95)
Outras doenças do aparelho circulatório (96 a 103)
Bronquites (106)
Pneumonias e broncopneumonia (107 a 109)
Outras doenças do aparelho respiratório (104, 105, 110 a 114)
Diarréia e enterite (119 e 120): *a*) diarréia e enterite (abaixo de 2 anos) (119)
b) diarréia, enterite e ulceração intestinal (2 anos e acima) (120)
Apendicite (121)
Doenças do fígado e das vias biliares (124 a 127)
Outras doenças do aparelho digestivo (115 a 118, 122, 123, 128 e 129)
Nefrites (130 a 132)
Outras doenças do aparelho urinário e do aparelho genital (133 a 139)
Septicemia e infecções puerperais (140 e 147)
Outras doenças e acidentes da gravidez, do parto e do estado puerperal (141 a 146, 148 a 150)
Doenças da pele e do tecido celular, dos ossos e dos órgãos da locomoção (151 a 156)
Debilidade congênita, vícios de conformação congênitos, nascimento prematuro e doenças peculiares ao 1.º ano de vida (157 a 161)
Senilidade (162)
Suicídios (163 e 164)
Homicídios (165 a 168)
Acidentes de automóveis (todos os veículos movidos a motor) (170)
Outras mortes violentas ou acidentais, exceto suicídios e homicídios ou acidentes de automóveis (169, 171 a 198)
Causas não especificadas ou mal definidas (199 e 200)

TOTAL

NOTA — Os números entre parêntesis correspondem aos da Nomenclatura Internacional Detalhada de Causas de Morte.

— 1946

GRUPOS DE IDADE (anos)

Menores de 1 ano		1–4		5–9		10–14		15–19		20–29		30–39		40–49		50–59		60 +		Ignorada		TOTAL		
M	F	M	F	M	F	M	F	M	F	M	F	M	F	M	F	M	F	M	F	M	F	M	F	Geral
—	—	—	—	1	—	—	—	—	2	8	5	3	3	1	1	1	2	1	—	—	—	15	13	28
—	—	—	—	—	—	—	—	—	—	—	—	—	—	—	—	—	—	—	—	—	—	—	—	—
—	—	—	—	—	—	—	—	—	—	—	—	—	—	—	—	—	—	—	—	—	—	—	—	—
4	4	2	1	—	—	—	—	—	—	—	—	—	—	—	—	—	—	—	—	—	—	6	5	11
3	3	2	6	1	2	1	—	—	—	—	—	—	—	—	—	—	—	—	1	—	—	7	12	19
—	4	1	2	—	—	—	1	7	12	27	18	22	17	11	6	8	2	8	1	2	1	86	64	150
—	—	2	1	1	1	—	—	—	—	1	—	2	—	—	—	—	—	—	—	—	—	6	2	8
—	—	—	—	—	—	—	—	—	1	—	—	—	—	—	—	—	1	1	—	—	—	1	2	3
6	3	3	—	—	—	1	—	1	—	3	1	7	1	1	3	2	2	10	4	—	—	34	14	48
4	5	—	—	—	—	—	—	—	—	—	1	1	1	—	1	—	—	3	4	—	—	8	12	20
—	—	—	—	—	—	—	—	—	—	—	—	—	—	—	—	—	—	—	—	—	—	—	—	—
—	—	—	—	—	—	—	—	—	—	—	—	—	—	—	—	—	—	—	—	—	—	—	—	—
—	—	—	—	—	—	—	—	—	—	—	—	—	—	—	—	—	—	—	—	—	—	—	—	—
—	—	1	—	—	—	—	—	—	—	—	—	—	—	—	—	—	—	—	—	—	—	1	—	1
—	—	—	—	—	—	—	—	—	—	—	—	—	—	—	—	—	—	—	—	—	—	—	—	—
2	1	—	2	—	—	—	—	—	2	—	—	1	2	—	—	—	1	—	—	1	—	4	8	12
—	—	—	—	—	—	—	—	—	—	—	—	—	—	—	—	—	—	1	—	—	—	1	—	1
—	—	—	—	—	—	—	—	—	—	—	—	—	—	—	—	—	—	—	—	—	—	—	—	—
2	—	—	3	1	—	—	—	—	2	1	—	1	1	—	—	—	1	1	—	—	—	6	7	13
—	—	—	—	—	—	—	—	—	—	—	—	—	—	—	—	—	1	—	1	—	—	—	2	2
—	—	—	—	—	—	—	—	—	—	—	—	—	—	—	—	—	—	—	—	—	—	—	—	—
—	—	—	—	—	—	—	—	—	—	—	—	—	—	—	—	—	—	—	—	—	—	—	—	—
—	—	—	—	—	—	—	—	—	—	1	—	—	—	—	—	—	—	—	—	—	—	1	—	1
1	1	—	1	—	—	—	—	—	—	1	—	1	1	1	—	—	—	—	1	—	—	4	4	8
—	—	—	—	—	—	—	—	—	—	—	—	—	—	—	—	—	—	—	—	—	—	—	—	—
—	—	1	—	—	1	—	—	—	—	—	—	1	—	—	—	—	—	1	1	—	—	3	2	5
—	—	—	—	—	—	—	—	—	—	—	—	—	—	—	—	—	—	—	—	—	—	—	—	—
—	—	—	—	—	—	—	—	—	—	—	—	—	—	—	—	—	—	—	—	—	—	—	—	—
1	—	1	—	—	—	1	—	—	1	2	—	—	2	1	—	1	1	—	—	—	—	7	4	11
—	—	—	—	—	—	1	—	—	1	2	1	2	5	12	21	19	20	28	29	1	1	65	78	143
—	1	—	—	—	1	—	1	1	—	—	—	1	—	—	—	1	—	—	1	—	—	3	4	7
—	—	—	—	—	—	—	—	—	—	—	—	—	—	—	—	—	—	—	—	—	—	—	—	—
—	—	—	—	—	—	—	—	1	—	—	—	1	—	—	—	1	1	—	4	—	1	3	6	9
—	—	—	—	—	—	—	—	—	—	1	—	—	—	1	—	1	—	3	1	—	—	6	1	7
—	1	—	—	—	1	—	2	1	3	4	2	2	4	1	—	1	3	3	4	—	—	12	20	32
—	1	1	—	1	—	—	—	—	—	—	1	—	—	1	—	—	—	—	1	—	—	3	3	6
—	—	—	—	—	—	—	—	—	—	1	—	4	—	2	1	6	1	4	4	—	—	17	6	23
2	2	1	—	—	—	1	1	2	5	14	4	8	4	5	4	4	1	6	2	—	1	43	24	67
3	1	—	1	1	2	3	2	1	—	3	8	8	5	12	10	22	13	41	41	1	1	95	84	179
2	—	—	—	—	—	—	—	—	—	1	1	2	1	1	5	12	14	52	58	—	—	70	79	149
1	—	2	—	—	—	—	—	—	—	—	—	1	—	1	—	—	—	—	—	—	—	5	—	5
20	23	3	2	1	—	1	—	3	1	3	6	5	1	3	3	—	1	8	12	—	1	47	50	97
1	2	—	1	—	1	—	—	—	1	1	1	—	2	2	6	8	1	6	2	—	1	18	18	36
82	74	17	21	—	—	—	—	—	—	—	—	—	—	—	—	—	—	—	—	—	—	99	95	194
—	—	10	12	1	—	1	1	—	1	—	4	—	3	1	2	1	1	2	—	—	—	16	24	40
—	—	—	—	—	—	—	—	1	—	3	1	—	1	—	—	—	—	—	—	—	—	4	2	6
1	—	—	—	—	—	—	—	—	—	—	1	4	1	7	2	4	1	10	5	—	—	26	10	36
2	1	—	—	—	1	—	—	—	3	6	3	2	4	5	3	—	—	4	5	—	—	19	20	39
3	3	2	2	1	—	—	—	—	2	5	2	3	—	2	2	8	3	4	7	1	—	28	21	47
—	1	—	1	—	—	—	—	—	1	1	1	5	8	4	3	6	1	17	11	1	—	34	27	61
—	—	—	—	—	—	—	—	—	—	—	2	—	2	—	—	—	—	—	—	—	—	—	4	4
—	—	—	—	—	—	—	—	—	—	—	6	—	4	—	—	—	—	—	—	—	—	—	10	10
3	2	2	—	—	—	—	1	1	—	—	2	—	—	—	2	—	—	—	—	—	—	5	7	12
37	24	2	—	1	1	—	1	—	—	1	—	—	—	—	—	—	—	—	—	—	—	41	26	67
—	—	—	—	—	—	—	—	—	—	—	—	—	—	1	—	2	—	21	12	—	—	24	12	36
—	—	—	—	—	—	1	—	—	2	1	1	1	1	4	—	1	1	2	—	—	—	10	5	15
—	—	—	—	—	—	—	—	—	—	4	—	2	—	1	2	—	1	1	—	—	—	8	3	11
—	—	—	—	1	—	1	—	1	—	1	—	1	—	1	—	1	—	2	—	—	—	9	—	9
1	1	—	3	2	—	1	—	2	—	9	1	7	1	6	1	4	—	7	5	—	—	39	12	51
25	26	3	5	—	—	1	1	2	1	5	4	6	9	13	5	11	3	19	16	1	—	86	70	156
205	184	56	64	13	11	14	11	24	41	110	77	104	84	101	83	122	77	266	233	8	7	1 023	872	1 895

PÔRTO ALEGRE

FATOS VITAIS

NASCIDOS VIVOS.....
NASCIDOS MORTOS.....
ÓBITOS DE MENORES DE 1 ANO.....
TOTAL DE ÓBITOS.....

CAUSAS DE MORTE

Febres tifóide e paratifóides (1 e 2).....
Peste (3).....
Escarlatina (8).....
Coqueluche (9).....
Difteria (10).....
Tuberculose do aparelho respiratório (13).....
Outras tuberculoses (14 a 22).....
Malária (28).....
Sífilis (30).....
Gripe (33).....
Varíola (34): *a*) varíola major.....
b) varíola minor (alastrim).....
c) não especificada.....
Sarampo (35).....
Tifo exantemático (39).....
Disenterias (27): *a*) bacilar.....
b) amebiana.....
c) por outros protozoarios.....
d) não especificada ou devida a outras causas.....
Erisipela (11).....
Poliomielite aguda e polioencefalite aguda (36).....
Encefalite infecciosa aguda (letárgica ou epidêmica) (37).....
Meningite cérebro-espinhal (meningocócica) (6).....
Raiva (38 b).....
Tétano (12).....
Lepra (23).....
Infecção purulenta e septicemia (sem relação com a gravidez parto ou estado puerperal) (24).....
Febre amarela (38 a).....
Micoses (43).....
Outras doenças infecciosas e parasitárias (4, 5, 7, 25, 26, 29, 31, 32, 38 c a f, 39 a 42, 44).....
Câncer e outros tumores malignos (45 a 55).....
Tumores não malignos ou cujo caráter maligno não foi especificado (56 e 57).....
Reumatismo crônico e gota (59 e 60).....
Diabetes melitus (61).....
Alcoolismo agudo ou crônico (77).....
Avitaminoses, outras doenças gerais, doenças do sangue e envenenamentos crônicos (58, 62 a 76, 78 e 79).....
Meningite não meningocócica (simples) e doenças da medula espinhal (81 e 82).....
Lesões intracranianas de origem vascular (83).....
Outras doenças do sistema nervoso e dos órgãos dos sentidos (80, 84 a 89).....
Doenças do coração (90 a 95).....
Outras doenças do aparelho circulatório (96 a 103).....
Bronquites (106).....
Pneumonias e broncopneumonia (107 a 109).....
Outras doenças do aparelho respiratório (104, 105, 110 a 114).....
Diarréia e enterite (119 e 120): *a*) diarréia e enterite (abaixo de 2 anos) (119).....
b) diarréia, enterite e ulceração intestinal (2 anos e acima) (120).....
Apendicite (121).....
Doenças do fígado e das vias biliares (124 a 127).....
Outras doenças do aparelho digestivo (115 a 118, 122, 123, 128 e 129).....
Nefrites (130 a 132).....
Outras doenças do aparelho urinário e do aparelho genital (133 a 139).....
Septicemia e infecções puerperais (140 e 147).....
Outras doenças e acidentes da gravidez, do parto e do estado puerperal (141 a 146, 148 a 150).....
Doenças da pele e do tecido celular, dos ossos e dos órgãos da locomoção (151 a 156).....
Debilidade congênita, vícios de conformação congênitos, nascimento prematuro e doenças peculiares ao 1.º ano de vida (157 a 161).....
Senilidade (162).....
Suicídios (163 e 164).....
Homicídios (165 a 168).....
Acidentes de automóveis (todos os veículos movidos a motor) (170).....
Outras mortes violentas ou acidentais, exceto suicídios e homicídios ou acidentes de automóveis (169, 171 a 198).....
Causas não especificadas ou mal definidas (199 e 200).....

NOTA — Os números entre parêntesis correspondem aos da Nomenclatura Internacional Detalhada de Causas de Morte.

— 1942

JANEIRO	FEVEREIRO	MARÇO	ABRIL	MAIO	JUNHO	JULHO	AGOSTO	SETEMBRO	OUTUBRO	NOVEMBRO	DEZEMBRO	TOTAL
514	460	507	482	482	476	530	532	513	601	552	590	6 239
27	32	17	31	26	37	23	22	21	26	20	16	298
153	106	77	75	89	67	70	66	91	177	195	205	1 371
561	481	421	456	443	446	493	433	469	583	563	635	5 984
16	13	13	12	8	7	2	4	2	3	3	8	91
—	—	—	—	—	—	—	—	—	—	—	—	—
—	—	—	—	—	—	—	—	—	—	—	—	—
—	—	—	3	3	1	—	4	—	8	5	4	28
4	3	1	2	1	—	2	2	2	3	2	—	22
93	75	91	87	78	66	89	91	100	97	81	93	1 041
3	3	3	5	4	5	6	4	4	8	9	5	59
—	—	—	—	—	—	—	—	—	—	—	—	—
14	12	12	17	16	10	17	12	13	18	10	10	161
7	7	5	7	12	13	12	10	12	11	5	5	106
—	—	—	—	—	—	—	—	—	—	—	—	—
—	—	—	—	—	—	—	—	—	—	—	—	—
—	—	—	—	—	—	—	—	—	—	—	—	—
—	3	1	—	—	1	6	6	1	4	4	7	33
—	—	—	—	—	—	—	—	—	—	—	—	—
2	2	—	1	—	1	—	1	—	—	2	1	10
—	2	1	1	—	—	—	—	—	—	—	—	4
—	—	—	—	—	—	—	—	—	—	—	—	—
1	2	2	2	2	2	—	1	—	3	3	1	19
—	—	—	—	—	—	1	—	—	—	—	—	1
—	—	—	—	—	—	—	1	—	—	—	1	2
—	—	—	—	—	—	—	—	—	—	—	—	—
—	—	—	—	—	—	—	—	—	1	—	—	1
1	—	—	—	—	—	—	—	—	—	—	—	1
2	1	1	4	—	1	2	—	1	2	1	4	19
—	—	—	—	—	—	—	—	1	—	—	—	1
6	7	7	1	4	1	1	3	3	6	4	6	49
—	—	—	—	—	—	—	—	—	—	—	—	—
—	—	1	—	—	—	—	1	—	—	—	—	2
1	3	5	1	1	1	3	1	1	1	1	2	21
30	16	22	37	15	23	28	18	23	26	31	41	310
5	2	2	4	2	2	6	3	5	4	4	2	41
2	1	—	1	—	2	1	1	1	—	—	—	9
4	4	6	1	4	2	6	5	1	5	5	2	45
1	2	1	1	1	3	3	—	—	1	—	—	13
5	3	7	6	4	6	3	2	4	11	4	6	61
3	1	—	—	1	3	2	—	4	2	2	3	21
17	13	7	13	18	26	15	14	23	14	13	19	192
6	12	3	12	4	6	10	7	7	2	1	6	76
38	41	33	40	50	53	56	47	53	53	45	40	549
14	14	8	15	29	21	17	23	27	20	19	12	219
—	1	—	—	4	—	4	4	4	3	4	5	29
30	40	33	28	36	42	65	71	66	54	57	64	586
7	6	8	8	14	11	14	11	17	13	7	11	127
141	105	54	49	48	34	16	13	19	116	155	164	914
24	14	19	12	7	9	11	7	4	7	8	17	139
3	—	3	2	—	1	1	—	1	1	3	5	20
6	6	5	8	8	7	4	4	1	7	9	5	70
3	6	2	8	10	4	3	8	8	5	5	5	67
16	18	18	13	12	22	26	18	16	14	11	22	206
11	6	6	16	8	9	9	4	8	10	18	15	120
1	5	2	2	—	2	3	—	3	3	—	1	22
—	1	—	3	1	3	—	6	1	3	1	1	20
1	3	—	1	1	5	3	—	—	4	4	4	26
18	6	14	12	15	17	22	11	18	21	11	17	182
3	3	4	3	7	3	8	2	3	4	4	3	47
2	3	4	3	4	3	5	3	5	8	4	6	50
1	1	5	4	4	3	—	2	1	2	—	—	23
3	2	5	3	4	1	2	1	—	1	2	—	24
13	11	6	8	2	11	8	6	2	4	3	8	82
3	2	1	—	1	3	1	1	4	—	3	4	23

PÔRTO ALEGRE

CAUSAS DE MORTE

Febres tifóide e paratifóides (1 e 2)	
Peste (3)	
Escarlatina (8)	
Coqueluche (9)	
Difteria (10)	
Tuberculose do aparelho respiratório (13)	
Outras tuberculoses (14 a 22)	
Malária (28)	
Sífilis (30)	
Gripe (33)	
Varíola (34): *a*) varíola major	
b) varíola minor (alastrim)	
c) não especificada	
Sarampo (35)	
Tifo exantemático (39)	
Disenterias (27): *a*) bacilar	
b) amebiana	
c) por outros protozoarios	
d) não especificada ou devida a outras causas	
Erisipela (11)	
Poliomielite aguda e polioencefalite aguda (36)	
Encefalite infecciosa aguda (letárgica ou epidêmica) (37)	
Meningite cérebro-espinhal (meningocócica) (6)	
Raiva (38 b)	
Tétano (12)	
Lepra (23)	
Infecção purulenta e septicemia (sem relação com a gravidez parto ou estado puerperal) (24)	
Febre amarela (38 a)	
Micoses (43)	
Outras doenças infecciosas e parasitárias (4, 5, 7, 25, 26, 29, 31, 32, 38 c a f, 39 a 42, 44)	
Câncer e outros tumores malignos (45 a 55)	
Tumores não malignos ou cujo caráter maligno não foi especificado (56 e 57)	
Reumatismo crônico e gota (59 e 60)	
Diabetes melitus (61)	
Alcoolismo agudo ou crônico (77)	
Avitaminoses, outras doenças gerais, doenças do sangue e envenenamentos crônicos (58, 62 a 76, 78 e 79)	
Meningite não meningocócica (simples) e doenças da medula espinhal (81 e 82)	
Lesões intracranianas de origem vascular (83)	
Outras doenças do sistema nervoso e dos órgãos dos sentidos (80, 84 a 89)	
Doenças do coração (90 a 95)	
Outras doenças do aparelho circulatório (96 a 103)	
Bronquites (106)	
Pneumonias e broncopneumonia (107 a 109)	
Outras doenças do aparelho respiratório (104, 105, 110 a 114)	
Diarréia e enterite (119 e 120): *a*) diarréia e enterite (abaixo de 2 anos) (119)	
b) diarréia, enterite e ulceração intestinal (2 anos e acima) (120)	
Apêndicite (121)	
Doenças do fígado e das vias biliares (124 a 127)	
Outras doenças do aparelho digestivo (115 a 118, 122, 123, 128 e 129)	
Nefrites (130 a 132)	
Outras doenças do aparelho urinário e do aparelho genital (133 a 139)	
Septicemia e infecções puerperais (140 e 147)	
Outras doenças e acidentes da gravidez, do parto e do estado puerperal (141 a 146, 148 a 150)	
Doenças da pele e do tecido celular, dos ossos e dos órgãos da locomoção (151 a 156)	
Debilidade congênita, vícios de conformação congênitos, nascimento prematuro e doenças peculiares ao 1.º ano de vida (157 a 161)	
Senilidade (162)	
Suicídios (163 e 164)	
Homicídios (165 a 168)	
Acidentes de automóveis (todos os veículos movidos a motor) (170)	
Outras mortes violentas ou acidentais, exceto suicídios e homicídios ou acidentes de automóveis (169, 171 a 198)	
Causas não especificadas ou mal definidas (199 e 200)	
TOTAL	

NOTA — Os números entre parêntesis correspondem aos da Nomenclatura Internacional Detalhada de Causas de Morte.

— 1942

GRUPOS DE IDADE (anos)

Menores de 1 ano		1–4		5–9		10–14		15–19		20–29		30–39		40–49		50–59		60 +		Ignorada		TOTAL		
M	F	M	F	M	F	M	F	M	F	M	F	M	F	M	F	M	F	M	F	M	F	M	F	Geral
—	—	—	1	2	3	3	4	6	4	25	11	14	5	4	3	3	—	—	3	—	—	57	34	91
—	—	—	—	—	—	—	—	—	—	—	—	—	—	—	—	—	—	—	—	—	—	—	—	—
—	—	—	—	—	—	—	—	—	—	—	—	—	—	—	—	—	—	—	—	—	—	—	—	—
7	8	5	7	—	1	—	—	—	—	—	—	—	—	—	—	—	—	—	—	—	—	12	16	28
6	2	4	7	2	1	—	—	—	—	—	—	—	—	—	—	—	—	—	—	—	—	12	10	22
11	6	17	14	4	9	3	18	33	65	168	175	130	100	100	60	59	21	33	15	—	—	558	483	1041
3	5	4	9	6	—	—	1	1	2	10	7	1	3	2	1	2	2	—	—	—	—	29	30	59
—	—	—	—	—	—	—	—	—	—	—	—	—	—	—	—	—	—	—	—	—	—	—	—	—
26	32	8	2	—	1	1	—	1	2	8	3	13	5	23	7	16	2	8	3	—	—	104	57	161
21	17	10	7	1	—	1	—	1	1	3	2	3	1	2	2	3	8	7	16	—	—	52	54	106
—	—	—	—	—	—	—	—	—	—	—	—	—	—	—	—	—	—	—	—	—	—	—	—	—
—	—	—	—	—	—	—	—	—	—	—	—	—	—	—	—	—	—	—	—	—	—	—	—	—
—	—	—	—	—	—	—	—	—	—	—	—	—	—	—	—	—	—	—	—	—	—	—	—	—
3	7	8	13	1	1	—	—	—	—	—	—	—	—	—	—	—	—	—	—	—	—	12	21	33
—	—	—	—	—	—	—	—	—	—	—	—	—	—	—	—	—	—	—	—	—	—	—	—	—
3	—	2	—	1	—	—	1	—	—	—	2	—	—	—	1	—	—	—	—	—	—	6	4	10
—	—	1	—	—	—	—	—	—	—	1	—	—	2	—	—	—	—	—	—	—	—	2	2	4
—	—	—	—	—	—	—	—	—	—	—	—	—	—	—	—	—	—	—	—	—	—	—	—	—
2	2	1	1	—	—	1	—	—	—	1	1	1	1	2	—	1	—	3	2	—	—	12	7	19
—	—	—	—	—	—	—	—	—	—	—	—	—	—	—	—	—	—	—	1	—	—	—	1	1
—	—	2	—	—	—	—	—	—	—	—	—	—	—	—	—	—	—	—	—	—	—	2	—	2
—	—	—	—	—	—	—	—	—	—	—	—	—	—	—	—	—	—	—	—	—	—	—	—	—
—	—	1	—	—	—	—	—	—	—	—	—	—	—	—	—	—	—	—	—	—	—	1	—	1
—	—	—	—	—	—	—	1	—	—	—	—	—	—	—	—	—	—	—	—	—	—	—	1	1
3	1	1	—	1	—	1	1	1	—	—	4	1	1	1	1	2	—	—	—	—	—	11	8	19
—	—	—	—	—	—	—	—	—	—	—	—	—	1	—	—	—	—	—	—	—	—	—	1	1
6	4	1	2	2	1	1	2	1	2	2	3	3	6	1	—	2	2	2	6	—	—	21	28	49
—	—	—	—	—	—	—	—	—	—	—	—	—	—	—	—	—	—	—	—	—	—	—	—	—
—	—	—	—	—	—	—	—	—	—	—	—	—	—	—	—	1	1	—	—	—	—	1	1	2
—	—	5	4	—	1	1	1	—	—	—	2	1	—	2	2	1	—	1	—	—	—	11	10	21
—	—	1	2	—	1	3	1	—	1	5	6	7	15	31	30	36	41	47	83	—	—	130	180	310
1	—	—	—	—	2	1	—	—	—	2	4	1	5	2	4	5	5	8	1	—	—	20	21	41
—	—	—	—	1	—	—	1	—	—	1	—	—	1	—	—	1	1	1	2	—	—	4	5	9
—	—	—	—	—	—	—	1	1	—	—	2	2	1	1	1	—	4	12	20	—	—	16	29	45
—	—	—	—	—	—	—	—	—	—	—	1	2	—	4	—	2	—	4	—	—	—	12	1	13
4	—	3	1	—	1	1	1	2	2	4	5	2	4	6	4	6	3	7	5	—	—	35	26	61
3	4	3	2	—	—	1	2	—	1	1	—	—	1	1	1	—	—	1	—	—	—	10	11	21
1	—	—	1	—	—	—	—	1	1	8	—	10	4	13	18	19	18	44	54	—	—	96	96	192
2	3	3	3	1	—	1	3	—	1	9	3	5	5	5	7	4	9	3	9	—	—	33	43	76
2	6	3	1	1	1	3	3	4	7	21	15	59	24	67	30	75	28	103	96	—	—	338	211	549
—	1	—	—	—	—	—	—	—	—	1	3	3	2	6	3	19	9	75	97	—	—	104	115	219
4	2	2	2	—	—	—	1	—	—	1	1	—	1	—	—	4	—	5	6	—	—	16	13	29
112	123	72	78	5	7	1	4	6	2	16	15	28	9	17	4	14	8	23	42	—	—	294	292	586
3	—	7	1	—	—	2	1	2	2	9	6	9	8	12	10	11	10	20	14	—	—	75	52	127
393	320	101	100	—	—	—	—	—	—	—	—	—	—	—	—	—	—	—	—	—	—	494	420	914
—	—	30	26	3	7	2	2	2	—	3	10	10	9	3	7	2	8	5	10	—	—	60	79	139
—	—	1	—	1	—	—	1	3	2	2	1	7	—	1	—	—	1	—	—	—	—	15	5	20
1	—	—	1	—	—	—	—	—	1	2	7	5	5	11	6	10	5	8	8	—	—	37	33	70
5	2	2	—	—	—	2	—	1	—	2	6	3	6	7	6	4	6	7	8	—	—	33	34	67
2	2	1	3	1	2	2	—	2	1	4	6	10	10	17	11	17	25	43	47	—	—	99	107	206
4	4	4	2	2	1	—	—	—	1	4	4	6	4	10	7	9	8	29	21	—	—	68	52	120
—	—	—	—	—	—	—	1	—	4	—	16	—	1	—	—	—	—	—	—	—	—	—	22	22
—	—	—	—	—	—	—	—	—	1	—	6	—	11	—	2	—	—	—	—	—	—	—	20	20
1	3	1	—	1	1	1	—	—	1	4	2	2	2	1	2	1	1	—	2	—	—	12	14	26
103	78	1	—	—	—	—	—	—	—	—	—	—	—	—	—	—	—	—	—	—	—	104	78	182
—	—	—	—	—	—	—	—	—	—	—	—	—	—	—	—	—	—	13	34	—	—	13	34	47
—	—	—	—	—	—	—	—	—	1	14	6	7	1	11	2	5	—	2	1	—	—	39	11	50
—	—	—	1	—	—	—	—	—	—	8	1	6	2	2	—	1	1	1	—	—	—	18	5	23
—	—	1	—	1	1	2	—	1	—	5	—	1	—	5	1	2	—	4	—	—	—	22	2	24
—	—	5	4	1	—	1	1	10	—	19	3	8	5	7	—	3	3	6	6	—	—	60	22	82
3	4	2	2	—	—	—	—	—	1	—	1	2	—	—	1	—	1	4	2	—	—	11	12	23
735	636	313	297	38	42	35	52	79	106	363	340	362	261	377	234	340	231	529	614	—	—	3 171	2 813	5 984

PÔRTO ALEGRE

FATOS VITAIS

NASCIDOS VIVOS.....
NASCIDOS MORTOS.....
ÓBITOS DE MENORES DE 1 ANO.....
TOTAL DE ÓBITOS.....

CAUSAS DE MORTE

Febres tifóide e paratifóides (1 e 2).....
Peste (3).....
Escarlatina (8).....
Coqueluche (9).....
Difteria (10).....
Tuberculose do aparelho respiratório (13.....
Outras tuberculoses (14 a 22).....
Malária (28).....
Sífilis (30).....
Gripe (33).....
Varíola (34): *a*) varíola major.....
b) varíola minor (alastrim).....
c) não especificada.....
Sarampo (35).....
Tifo exantemático (39).....
Disenterias (27): *a*) bacilar.....
b) amebiana.....
c) por outros protozoarios.....
d) não especificada ou devida a outras causas.....
Erisipela (11).....
Poliomielite aguda e polioencefalite aguda (36).....
Encefalite infecciosa aguda (letárgica ou epidêmica) (37).....
Meningite cérebro-espinhal (meningocócica) (6).....
Raiva (38 b).....
Tétano (12).....
Lepra (23).....
Infecção purulenta e septicemia (sem relação com a gravidez parto ou estado puerperal) (24).....
Febre amarela (38 a).....
Micoses (43).....
Outras doenças infecciosas e parasitárias (4, 5, 7, 25, 26, 29, 31, 32, 38 c a f, 39 a 42, 44).....
Câncer e outros tumores malignos (45 a 55).....
Tumores não malignos ou cujo caráter maligno não foi especificado (56 e 57).....
Reumatismo crônico e gota (59 e 60).....
Diabetes melitus (61).....
Alcoolismo agudo ou crônico (77).....
Avitaminoses, outras doenças gerais, doenças do sangue e envenenamentos crônicos (58, 62 a 76, 78 e 79).....
Meningite não meningocócica (simples) e doenças da medula espinhal (81 e 82).....
Lesões intracranianas de origem vascular (83).....
Outras doenças do sistema nervoso e dos órgãos dos sentidos (80, 84 a 89).....
Doenças do coração (90 a 95).....
Outras doenças do aparelho circulatório (96 a 103).....
Bronquites (106).....
Pneumonias e broncopneumonia (107 a 109).....
Outras doenças do aparelho respiratório (104, 105, 110 a 114).....
Diarréia e enterite (119 e 120): *a*) diarréia e enterite (abaixo de 2 anos) (119).....
b) diarréia, enterite e ulceração intestinal (2 anos e acima) (120).....
Apendicite (121).....
Doenças do fígado e das vias biliares (124 a 127).....
Outras doenças do aparelho digestivo (115 a 118, 122, 123, 128 e 129).....
Nefrites (130 a 132).....
Outras doenças do aparelho urinário e do aparelho genital (133 a 139).....
Septicemia e infecções puerperais (140 e 147).....
Outras doenças e acidentes da gravidez, do parto e do estado puerperal (141 a 146, 148 a 150).....
Doenças da pele e do tecido celular, dos ossos e dos órgãos da locomoção (151 a 156).....
Debilidade congênita, vícios de conformação congênitos, nascimento prematuro e doenças peculiares ao 1.º ano de vida (157 a 161).....
Senilidade (162).....
Suicídios (163 e 164).....
Homicídios (165 a 168).....
Acidentes de automóveis (todos os veículos movidos a motor) (170).....
Outras mortes violentas ou acidentais, exceto suicídios e homicídios ou acidentes de automóveis (169, 171 a 198).....
Causas não especificadas ou mal definidas (199 e 200).....

NOTA — Os números entre parêntesis correspondem aos da Nomenclatura Internacional Detalhada de Causas de Morte.

— 1943

JANEIRO	FEVEREIRO	MARÇO	ABRIL	MAIO	JUNHO	JULHO	AGOSTO	SETEMBRO	OUTUBRO	NOVEMBRO	DEZEMBRO	TOTAL
516	418	522	516	533	594	531	533	536	596	511	541	6 347
22	29	27	36	19	28	21	35	31	20	27	19	314
129	88	78	81	109	86	83	64	96	79	138	146	1 177
516	420	411	449	496	440	455	432	423	410	507	526	5 485
10	10	5	10	5	6	9	3	1	3	7	5	74
—	—	—	—	—	—	—	—	—	—	—	—	—
—	—	—	—	—	—	—	—	—	—	—	—	—
8	3	7	4	3	6	3	8	6	3	8	4	63
1	1	3	2	3	2	—	—	1	1	—	3	17
87	84	92	78	88	95	108	84	102	101	110	112	1 141
5	1	5	7	6	3	2	9	—	—	5	5	48
—	—	—	—	—	—	—	1	—	—	—	—	1
16	8	9	13	25	16	14	20	12	9	10	11	163
2	1	2	8	11	17	12	9	17	5	6	5	95
—	—	—	—	—	—	—	—	—	—	—	—	—
—	—	—	—	—	—	—	—	—	—	—	—	—
—	—	—	—	—	—	—	—	—	—	—	—	—
4	1	5	1	3	—	1	—	—	4	3	1	23
—	—	—	—	—	—	—	—	—	—	—	—	—
1	—	—	2	1	1	1	—	1	—	3	—	10
—	1	—	—	—	—	1	—	—	—	1	—	3
—	—	—	—	—	—	—	—	—	—	—	—	—
1	2	2	1	2	1	1	3	2	1	—	3	19
1	—	—	—	—	1	1	—	—	—	—	—	3
—	—	—	—	—	—	—	—	—	1	—	—	1
—	—	—	—	—	—	1	—	—	—	—	—	1
—	—	—	—	—	—	—	1	—	—	—	—	1
—	—	—	—	—	—	—	—	—	—	—	—	—
—	1	2	—	2	1	—	—	3	3	1	—	13
—	—	—	—	—	—	—	—	—	—	—	—	—
4	1	3	4	1	3	1	1	—	4	4	3	29
—	—	—	—	—	—	—	—	—	—	—	—	—
—	—	—	—	—	—	—	—	—	—	—	—	—
4	5	1	—	4	2	1	2	1	—	—	1	21
23	17	24	22	27	26	30	22	13	28	29	31	292
3	4	4	1	7	1	5	2	1	2	7	2	39
2	—	1	1	—	—	—	3	—	1	—	1	9
1	1	2	4	2	5	5	1	1	1	1	3	27
1	1	1	2	—	—	—	1	—	—	—	1	7
4	—	6	2	5	4	2	6	2	5	5	4	45
3	2	4	1	5	1	2	3	3	1	6	2	33
7	17	12	19	25	18	18	22	17	9	16	20	200
6	8	4	12	13	7	8	6	7	2	3	4	80
40	28	31	40	43	34	43	46	35	39	44	38	461
14	24	14	21	12	15	17	18	24	22	19	14	214
1	1	2	1	4	4	3	—	3	1	2	3	25
40	37	25	37	38	39	44	43	39	40	25	36	443
15	7	6	15	19	8	11	10	13	7	10	7	128
126	59	58	58	62	35	19	15	20	48	96	108	704
13	13	10	8	9	7	6	5	10	4	7	7	99
—	1	2	2	2	—	2	—	—	2	3	3	17
7	3	6	6	1	6	5	4	4	5	3	6	56
10	4	5	4	6	9	4	12	7	7	6	2	76
18	13	12	19	11	13	20	19	27	11	8	18	189
8	13	10	11	10	15	10	17	9	15	12	10	140
—	5	3	4	4	—	1	2	1	1	2	2	25
1	5	1	3	1	—	1	—	2	2	2	2	20
1	3	3	—	2	—	1	5	2	—	2	4	23
9	18	7	15	20	17	21	15	22	10	21	19	194
3	6	2	4	6	8	7	2	4	2	7	6	57
1	2	8	1	1	5	6	4	1	3	2	5	39
4	3	3	1	1	—	—	2	—	2	2	4	22
—	1	4	—	2	3	2	—	—	1	3	—	16
9	4	3	1	3	5	6	4	7	4	5	11	62
2	1	2	4	1	1	—	2	3	—	1	—	17

PÔRTO ÀLEGRE

CAUSAS DE MORTE

Febres tifóide e paratifóides (1 e 2)	
Peste (3)	
Escarlatina (8)	
Coqueluche (9)	
Difteria (10)	
Tuberculose do aparelho respiratório (13)	
Outras tuberculoses (14 a 22)	
Malária (28)	
Sífilis (30)	
Gripe (33)	
Varíola (34): *a*) varíola major	
b) varíola minor (alastrim)	
c) não especificada	
Sarampo (35)	
Tifo exantemático (39)	
Disenterias (27): *a*) bacilar	
b) amebiana	
c) por outros protozoarios	
d) não especificada ou devida a outras causas	
Erisipela (11)	
Poliomielite aguda e polioencefalite aguda (36)	
Encefalite infecciosa aguda (letárgica ou epidêmica) (37)	
Meningite cérebro-espinhal (meningocócica) (6)	
Raiva (38 b)	
Tétano (12)	
Lepra (23)	
Infecção purulenta e septicemia (sem relação com a gravidez parto ou estado puerperal) (24)	
Febre amarela (38 a)	
Micoses (43)	
Outras doenças infecciosas e parasitárias (4, 5, 7, 25, 26, 29, 31, 32, 38 c a f, 39 a 42, 44)	
Câncer e outros tumores malignos (45 a 55)	
Tumores não malignos ou cujo caráter maligno não foi especificado (56 e 57)	
Reumatismo crônico e gota (59 e 60)	
Diabetes melitus (61)	
Alcoolismo agudo ou crônico (77)	
Avitaminoses, outras doenças gerais, doenças do sangue e envenenamentos crônicos (58, 62 a 76, 78 e 79)	
Meningite não meningocócica (simples) e doenças da medula espinhal (81 e 82)	
Lesões intracranianas de origem vascular (83)	
Outras doenças do sistema nervoso e dos órgãos dos sentidos (80, 84 a 89)	
Doenças do coração (90 a 95)	
Outras doenças do aparelho circulatório (96 a 103)	
Bronquites (106)	
Pneumonias e broncopneumonia (107 a 109)	
Outras doenças do aparelho respiratório (104, 105, 110 a 114)	
Diarréia e enterite (119 e 120): *a*) diarréia e enterite (abaixo de 2 anos) (119)	
b) diarréia, enterite e ulceração intestinal (2 anos e acima) (120)	
Apendicite (121)	
Doenças do fígado e das vias biliares (124 a 127)	
Outras doenças do aparelho digestivo (115 a 118, 122, 123, 128 e 129)	
Nefrites (130 a 132)	
Outras doenças do aparelho urinário e do aparelho genital (133 a 139)	
Septicemia e infecções puerperais (140 e 147)	
Outras doenças e acidentes da gravidez, do parto e do estado puerperal (141 a 146, 148 a 150)	
Doenças da pele e do tecido celular, dos ossos e dos órgãos da locomoção (151 a 156)	
Debilidade congênita, vícios de conformação congênitos, nascimento prematuro e doenças peculiares ao 1.º ano de vida (157 a 161)	
Senilidade (162)	
Suicídios (163 e 164)	
Homicídios (165 a 168)	
Acidentes de automóveis (todos os veículos movidos a motor) (170)	
Outras mortes violentas ou acidentais, exceto suicídios e homicídios ou acidentes de automóveis (169, 171 a 198)	
Causas não especificadas ou mal definidas (199 e 200)	
TOTAL	

NOTA — Os números entre parêntesis correspondem aos da Nomenclatura Internacional Detalhada de Causas de Morte.

— 1943

GRUPOS DE IDADE (anos)

Menores de 1 ano		1–4		5–9		10–14		15–19		20–29		30–39		40–49		50–59		60 +		Ignorada		TOTAL		
M	F	M	F	M	F	M	F	M	F	M	F	M	F	M	F	M	F	M	F	M	F	M	F	Geral
—	—	2	1	—	3	3	4	7	2	21	12	4	5	3	3	—	—	2	2	—	—	42	32	74
—	—	—	—	—	—	—	—	—	—	—	—	—	—	—	—	—	—	—	—	—	—	—	—	—
—	—	—	—	—	—	—	—	—	—	—	—	—	—	—	—	—	—	—	—	—	—	—	—	—
16	14	10	21	—	1	—	—	—	—	—	1	—	—	—	—	—	—	—	—	—	—	26	37	63
2	2	7	6	—	—	—	—	—	—	—	—	—	—	—	—	—	—	—	—	—	—	9	8	17
3	1	13	14	3	6	9	21	53	74	202	198	159	95	112	56	44	25	33	20	—	—	631	510	1141
1	3	5	4	3	2	2	—	—	1	7	7	4	4	2	1	2	—	—	—	—	—	26	22	48
—	—	—	—	—	—	—	—	—	—	—	—	—	—	—	1	—	—	—	—	—	—	—	1	1
21	20	4	4	—	—	—	1	3	1	10	3	18	5	28	6	12	8	13	6	—	—	109	54	163
19	20	8	8	—	1	2	—	1	1	3	1	3	2	2	6	3	3	2	10	—	—	43	52	95
—	—	—	—	—	—	—	—	—	—	—	—	—	—	—	—	—	—	—	—	—	—	—	—	—
—	—	—	—	—	—	—	—	—	—	—	—	—	—	—	—	—	—	—	—	—	—	—	—	—
—	—	—	—	—	—	—	—	—	—	—	—	—	—	—	—	—	—	—	—	—	—	—	—	—
3	4	3	11	—	2	—	—	—	—	—	—	—	—	—	—	—	—	—	—	—	—	6	17	23
—	—	—	—	—	—	—	—	—	—	—	—	—	—	—	—	—	—	—	—	—	—	—	—	—
—	1	—	—	1	—	—	—	—	—	1	—	—	3	2	—	—	—	1	1	—	—	5	5	10
—	—	1	—	—	—	—	—	—	—	—	—	1	1	—	—	—	—	—	—	—	—	2	1	3
—	—	—	—	—	—	—	—	—	—	—	—	—	—	—	—	—	—	—	—	—	—	—	—	—
1	1	5	1	—	—	—	—	—	—	1	—	1	—	3	1	2	2	—	1	—	—	13	6	19
—	—	—	—	—	—	—	—	—	—	—	—	—	—	—	—	—	1	—	2	—	—	—	3	3
—	—	—	—	1	—	—	—	—	—	—	—	—	—	—	—	—	—	—	—	—	—	1	—	1
—	—	—	1	—	—	—	—	—	—	—	—	—	—	—	—	—	—	—	—	—	—	—	1	1
—	—	—	—	—	—	—	—	1	—	—	—	—	—	—	—	—	—	—	—	—	—	1	—	1
—	—	—	—	—	—	—	—	—	—	—	—	—	—	—	—	—	—	—	—	—	—	—	—	—
4	2	1	—	—	—	2	1	1	—	—	—	—	—	1	—	—	—	1	—	—	—	10	3	13
—	—	—	—	—	—	—	—	—	—	—	—	—	—	—	—	—	—	—	—	—	—	—	—	—
4	3	1	1	—	—	—	—	2	—	1	3	2	—	2	4	1	2	1	2	—	—	14	15	29
—	—	—	—	—	—	—	—	—	—	—	—	—	—	—	—	—	—	—	—	—	—	—	—	—
—	—	—	—	—	—	—	—	—	—	—	—	—	—	—	—	—	—	—	—	—	—	—	—	—
1	3	5	1	1	—	1	1	—	—	1	1	1	1	—	1	2	—	—	1	—	—	12	9	21
—	—	—	—	—	—	—	—	—	1	3	9	7	12	23	34	35	33	64	71	—	—	132	160	292
—	—	1	—	—	—	1	1	—	—	3	4	2	2	1	4	4	5	10	1	—	—	22	17	39
—	—	—	—	—	—	—	—	—	—	—	—	1	1	—	2	2	—	2	1	—	—	5	4	9
—	—	—	—	—	—	—	—	2	—	—	1	—	1	1	3	1	1	4	13	—	—	8	19	27
—	—	—	—	—	—	—	—	—	—	1	—	—	—	3	—	3	—	—	—	—	—	7	—	7
2	2	1	3	—	—	3	3	—	3	4	2	6	7	—	1	4	1	1	2	—	—	21	24	45
8	3	5	3	—	2	1	1	1	1	1	—	3	—	2	—	1	—	—	1	—	—	22	11	33
2	1	—	—	—	—	—	—	—	3	8	2	6	4	18	13	27	13	43	60	—	—	104	96	200
4	4	3	—	1	2	1	2	2	3	4	7	8	11	5	10	5	4	2	2	—	—	35	45	80
—	—	2	—	2	1	2	—	2	2	19	13	46	20	51	31	60	33	93	84	—	—	277	184	461
1	1	—	1	—	—	—	—	—	—	1	—	4	1	7	2	13	14	83	86	—	—	109	105	214
4	2	2	1	1	1	—	1	—	—	—	—	—	—	2	1	3	—	2	5	—	—	14	11	25
74	85	58	65	6	4	2	3	5	2	16	12	12	6	17	3	15	7	27	24	—	—	232	211	443
4	1	2	3	—	—	1	1	3	1	7	8	14	5	16	5	15	8	18	16	—	—	80	48	128
301	281	54	68	—	—	—	—	—	—	—	—	—	—	—	—	—	—	—	—	—	—	355	349	704
—	—	20	23	2	5	—	2	1	1	5	6	—	7	1	6	3	4	5	8	—	—	37	62	99
—	—	—	—	2	1	1	—	—	—	2	1	2	—	2	2	1	2	—	1	—	—	10	7	17
—	—	2	—	1	—	1	—	—	1	4	3	4	4	4	4	6	6	9	7	—	—	31	25	56
1	2	1	2	2	—	—	—	2	3	4	5	6	7	8	8	10	4	7	4	—	—	41	35	76
2	2	2	2	2	1	1	—	1	—	4	9	7	5	13	7	23	15	43	50	—	—	98	91	189
2	1	2	3	—	—	2	—	—	—	5	9	6	10	9	5	14	6	36	30	—	—	76	64	140
—	—	—	—	—	—	—	—	—	3	—	11	—	9	—	2	—	—	—	—	—	—	—	25	25
—	—	—	—	—	—	—	—	—	1	—	12	—	4	—	3	—	—	—	—	—	—	—	20	20
4	1	2	1	—	—	1	1	—	—	1	1	3	—	1	1	1	1	3	1	—	—	16	7	23
112	80	1	1	—	—	—	—	—	—	—	—	—	—	—	—	—	—	—	—	—	—	113	81	194
—	—	—	—	—	—	—	—	—	—	—	—	—	—	—	—	1	—	17	39	—	—	18	39	57
—	—	—	—	—	—	1	—	2	—	9	3	7	4	5	1	1	1	4	1	—	—	29	10	39
—	—	—	—	—	—	—	1	2	—	7	1	4	1	3	2	1	—	—	—	—	—	17	5	22
—	—	1	—	1	1	1	—	—	—	1	1	2	—	4	—	1	—	2	1	—	—	13	3	16
2	3	3	2	1	—	1	2	5	—	9	4	7	—	4	2	2	1	5	9	—	—	39	23	62
6	4	2	1	—	—	—	—	—	—	—	—	—	—	—	—	1	—	1	2	—	—	10	7	17
604	547	229	252	30	33	39	46	96	104	365	350	350	237	355	231	319	200	534	564	—	—	2 921	2 564	5 485

PÔRTO ALEGRE

FATOS VITAIS

NASCIDOS VIVOS	
NASCIDOS MORTOS	
ÓBITOS DE MENORES DE 1 ANO	
TOTAL DE ÓBITOS	

CAUSAS DE MORTE

Febres tifóide e paratifóides (1 e 2)	
Peste (3)	
Escarlatina (8)	
Coqueluche (9)	
Difteria (10)	
Tuberculose do aparelho respiratório (13)	
Outras tuberculoses (14 a 22)	
Malária (28)	
Sífilis (30)	
Gripe (33)	
Varíola (34): *a*) varíola major	
b) varíola minor (alastrim)	
c) não especificada	
Sarampo (35)	
Tifo exantemático (39)	
Disenterias (27): *a*) bacilar	
b) amebiana	
c) por outros protozoarios	
d) não especificada ou devida a outras causas	
Erisipela (11)	
Poliomielite aguda e polioencefalite aguda (36)	
Encefalite infecciosa aguda (letárgica ou epidêmica) (37)	
Meningite cérebro-espinhal (meningocócica) (6)	
Raiva (38 b)	
Tétano (12)	
Lepra (23)	
Infecção purulenta e septicemia (sem relação com a gravidez parto ou estado puerperal) (24)	
Febre amarela (38 a)	
Micoses (43)	
Outras doenças infecciosas e parasitárias (4, 5, 7, 25, 26, 29, 31, 32, 38 c a f, 39 a 42, 44)	
Câncer e outros tumores malignos (45 a 55)	
Tumores não malignos ou cujo caráter maligno não foi especificado (56 e 57)	
Reumatismo crônico e gota (59 e 60)	
Diabetes melitus (61)	
Alcoolismo agudo ou crônico (77)	
Avitaminoses, outras doenças gerais, doenças do sangue e envenenamentos crônicos (58, 62 a 76, 78 e 79)	
Meningite não meningocócica (simples) e doenças da medula espinhal (81 e 82)	
Lesões intracranianas de origem vascular (83)	
Outras doenças do sistema nervoso e dos órgãos dos sentidos (80, 84 a 89)	
Doenças do coração (90 a 95)	
Outras doenças do aparelho circulatório (96 a 103)	
Bronquites (106)	
Pneumonias e broncopneumonia (107 a 109)	
Outras doenças do aparelho respiratório (104, 105, 110 a 114)	
Diarréia e enterite (119 e 120): *a*) diarréia e enterite (abaixo de 2 anos) (119)	
b) diarréia, enterite e ulceração intestinal (2 anos e acima) (120)	
Apendicite (121)	
Doenças do fígado e das vias biliares (124 a 127)	
Outras doenças do aparelho digestivo (115 a 118, 122, 123, 128 e 129)	
Nefrites (130 a 132)	
Outras doenças do aparelho urinário e do aparelho genital (133 a 139)	
Septicemia e infecções puerperais (140 e 147)	
Outras doenças e acidentes da gravidez, do parto e do estado puerperal (141 a 146, 148 a 150)	
Doenças da pele e do tecido celular, dos ossos e dos órgãos da locomoção (151 a 156)	
Debilidade congênita, vícios de conformação congênitos, nascimento prematuro e doenças peculiares ao 1.º ano de vida (157 a 161)	
Senilidade (162)	
Suicídios (163 e 164)	
Homicídios (165 a 168)	
Acidentes de automóveis (todos os veículos movidos a motor) (170)	
Outras mortes violentas ou acidentais, exceto suicídios e homicídios ou acidentes de automóveis (169, 171 a 198)	
Causas não especificadas ou mal definidas (199 e 200)	

NOTA — Os números entre parêntesis correspondem aos da Nomenclatura Internacional Detalhada de Causas de Morte.

— 1944

JANEIRO	FEVEREIRO	MARÇO	ABRIL	MAIO	JUNHO	JULHO	AGOSTO	SETEMBRO	OUTUBRO	NOVEMBRO	DEZEMBRO	TOTAL
517	507	550	501	570	517	498	571	599	596	677	619	6 722
25	40	31	24	21	24	25	32	22	31	26	22	323
94	116	67	67	71	76	57	47	80	93	102	87	957
478	470	419	384	482	473	480	442	452	439	471	452	5 442
6	7	7	8	10	9	8	4	3	4	9	5	80
—	—	—	—	—	—	—	—	—	—	—	—	—
—	—	—	—	—	—	—	—	—	—	—	—	—
2	7	1	1	2	5	4	1	2	1	3	4	33
5	—	—	4	2	1	1	—	2	—	5	—	20
110	86	87	86	76	75	98	112	98	113	109	95	1145
2	4	6	4	6	7	3	3	2	4	5	3	49
—	—	—	—	—	—	—	—	—	—	—	—	—
7	13	11	6	17	12	18	15	13	13	13	14	152
7	5	3	8	15	18	9	14	19	9	13	8	128
—	—	—	—	—	—	—	—	—	—	—	—	—
—	—	—	—	—	—	—	—	—	—	—	—	—
—	—	—	—	—	—	—	—	—	—	—	—	—
1	1	—	—	—	—	—	—	—	2	1	2	7
—	—	—	—	—	—	—	—	—	—	—	—	—
—	1	1	—	2	—	—	1	1	—	1	2	9
1	—	—	1	—	1	—	2	—	—	—	—	5
—	—	—	—	—	—	—	—	—	—	—	—	—
4	1	3	—	1	1	2	3	3	4	2	—	24
—	1	—	—	1	—	—	—	—	—	—	—	2
—	—	—	—	—	—	—	—	—	—	—	—	—
—	—	—	—	—	—	—	—	1	—	—	—	1
—	—	—	—	—	—	—	—	—	—	—	1	1
—	—	—	—	—	—	—	—	—	—	—	—	—
2	2	1	1	—	—	—	—	—	1	3	1	11
—	—	—	—	—	—	—	—	—	—	—	—	—
4	1	—	2	4	2	2	—	2	1	3	4	25
—	—	—	—	—	—	—	—	—	—	—	—	—
—	1	—	—	—	—	—	—	1	—	—	—	2
1	2	2	—	1	—	—	1	1	—	—	—	8
31	28	24	22	31	24	25	37	27	28	23	32	332
3	4	2	4	2	2	3	5	3	3	4	6	41
1	—	—	1	1	—	2	—	—	1	1	—	7
3	4	5	2	3	4	5	3	3	3	3	—	38
—	—	3	1	—	—	2	—	1	2	2	—	11
3	1	5	2	3	3	3	5	4	3	6	2	40
—	—	2	2	2	3	6	1	1	6	1	2	26
13	15	15	14	21	17	16	16	17	13	22	10	189
6	7	4	11	7	9	11	12	7	8	7	11	100
33	43	43	45	50	61	54	33	40	30	35	41	508
16	7	25	13	29	19	24	21	21	11	16	16	218
2	—	1	2	4	3	3	6	2	2	3	2	30
30	33	22	19	49	47	46	36	42	30	34	40	428
11	11	12	9	17	18	22	20	15	4	6	8	153
80	76	50	26	39	28	16	20	19	50	53	61	518
8	5	13	10	9	9	10	4	5	4	9	9	95
4	1	1	3	1	—	—	3	—	2	—	1	16
6	6	5	4	6	6	3	3	5	4	3	2	53
7	7	3	6	12	7	7	5	5	6	7	10	82
13	15	11	10	17	13	15	16	10	12	11	12	155
15	17	17	12	12	9	16	13	23	21	16	17	188
1	2	2	1	2	2	2	1	2	1	—	1	17
1	3	1	—	1	1	1	2	1	2	3	3	19
2	5	3	1	1	2	2	2	4	1	—	1	24
12	25	11	24	15	26	21	7	27	19	17	9	213
6	4	1	4	2	5	6	2	5	1	4	1	41
3	4	5	3	—	2	2	5	—	4	2	3	33
3	2	3	2	—	—	2	3	2	3	1	3	24
2	3	4	4	2	—	3	2	1	2	3	—	26
7	10	4	6	7	21	6	3	12	11	9	10	106
4	—	—	—	—	1	1	—	—	—	3	—	9

PÔRTO ALEGRE

CAUSAS DE MORTE

Febres tifóide e paratifóides (1 e 2)	
Peste (3)	
Escarlatina (8)	
Coqueluche (9)	
Difteria (10)	
Tuberculose do aparelho respiratório (13)	
Outras tuberculoses (14 a 22)	
Malária (28)	
Sífilis (30)	
Gripe (33)	
Varíola (34): *a*) varíola major	
b) varíola minor (alastrim)	
c) não especificada	
Sarampo (35)	
Tifo exantemático (39)	
Disenterias (27): *a*) bacilar	
b) amebiana	
c) por outros protozoarios	
d) não especificada ou devida á outras causas	
Erisipela (11)	
Poliomielite aguda e polioencefalite aguda (36)	
Encefalite infecciosa aguda (letárgica ou epidêmica) (37)	
Meningite cérebro-espinhal (meningocócica) (6)	
Raiva (38 b)	
Tétano (12)	
Lepra (23)	
Infecção purulenta e septicemia (sem relação com a gravidez parto ou estado puerperal) (24)	
Febre amarela (38 a)	
Micoses (43)	
Outras doenças infecciosas e parasitárias (4, 5, 7, 25, 26, 29, 31, 32, 38 c a f, 39 a 42, 44)	
Câncer e outros tumores malignos (45 a 55)	
Tumores não malignos ou cujo caráter maligno não foi especificado (56 e 57)	
Reumatismo crônico e gota (59 e 60)	
Diabetes melitus (61)	
Alcoolismo agudo ou crônico (77)	
Avitaminoses, outras doenças gerais, doenças do sangue e envenenamentos crônicos (58, 62 a 76, 78 e 79)	
Meningite não meningocócica (simples) e doenças da medula espinhal (81 e 82)	
Lesões intracranianas de origem vascular (83)	
Outras doenças do sistema nervoso e dos órgãos dos sentidos (80, 84 a 89)	
Doenças do coração (90 a 95)	
Outras doenças do aparelho circulatório (96 a 103)	
Bronquites (106)	
Pneumonias e broncopneumonia (107 a 109)	
Outras doenças do aparelho respiratório (104, 105, 110 a 114)	
Diarréia e enterite (119 e 120): *a*) diarréia e enterite (abaixo de 2 anos) (119)	
b) diarréia, enterite e ulceração intestinal (2 anos e acima) (120)	
Apendicite (121)	
Doenças do fígado e das vias biliares (124 a 127)	
Outras doenças do aparelho digestivo (115 a 118, 122, 123, 128 e 129)	
Nefrites (130 a 132)	
Outras doenças do aparelho urinário e do aparelho genital (133 a 139)	
Septicemia e infecções puerperais (140 e 147)	
Outras doenças e acidentes da gravidez, do parto e do estado puerperal (141 a 146, 148 a 150)	
Doenças da pele e do tecido celular, dos ossos e dos órgãos da locomoção (151 a 156)	
Debilidade congênita, vícios de conformação congênitos, nascimento prematuro e doenças peculiares ao 1.º ano de vida (157 a 161)	
Senilidade (162)	
Suicídios (163 e 164)	
Homicídios (165 a 168)	
Acidentes de automóveis (todos os veículos movidos a motor) (170)	
Outras mortes violentas ou acidentais, exceto suicídios e homicídios ou acidentes de automóveis (169, 171 a 198)	
Causas não especificadas ou mal definidas (199 e 200)	
TOTAL	

NOTA — Os números entre parêntesis correspondem aos da Nomenclatura Internacional Detalhada de Causas de Morte.

— 1944

GRUPOS DE IDADE (anos)

Menores de 1 ano		1–4		5–9		10–14		15–19		20–29		30–39		40–49		50–59		60 +		Ignorada		TOTAL		
M	F	M	F	M	F	M	F	M	F	M	F	M	F	M	F	M	F	M	F	M	F	M	F	Geral
—	—	—	—	2	4	3	5	6	7	21	7	7	5	2	2	3	3	1	2	—	—	45	35	80
—	—	—	—	—	—	—	—	—	—	—	—	—	—	—	—	—	—	—	—	—	—	—	—	—
—	—	—	—	—	—	—	—	—	—	—	—	—	—	—	—	—	—	—	—	—	—	—	—	—
7	11	8	6	1	—	—	—	—	—	—	—	—	—	—	—	—	—	—	—	—	—	16	17	33
4	3	6	3	1	3	—	—	—	—	—	—	—	—	—	—	—	—	—	—	—	—	11	9	20
3	8	15	7	9	16	11	21	44	87	188	180	129	117	108	50	61	25	41	25	—	—	609	536	1 145
1	1	4	7	2	1	2	2	1	1	6	6	4	2	3	1	1	1	1	2	—	—	25	24	49
—	—	—	—	—	—	—	—	—	—	—	—	—	—	—	—	—	—	—	—	—	—	—	—	—
30	11	3	4	—	1	—	1	—	—	5	5	25	1	18	7	15	5	12	9	—	—	108	44	152
21	20	14	12	1	2	—	—	1	5	3	5	2	4	6	3	3	5	6	15	—	—	57	71	128
—	—	—	—	—	—	—	—	—	—	—	—	—	—	—	—	—	—	—	—	—	—	—	—	—
—	—	—	—	—	—	—	—	—	—	—	—	—	—	—	—	—	—	—	—	—	—	—	—	—
—	—	—	—	—	—	—	—	—	—	—	—	—	—	—	—	—	—	—	—	—	—	—	—	—
1	—	3	1	—	1	—	1	—	—	—	—	—	—	—	—	—	—	—	—	—	—	4	3	7
—	—	—	—	—	—	—	—	—	—	—	—	—	—	—	—	—	—	—	—	—	—	—	—	—
1	—	—	—	—	—	—	—	—	—	1	1	2	1	—	1	—	—	1	1	—	—	5	4	9
1	—	—	—	—	1	—	—	—	—	—	1	—	—	—	—	—	—	1	1	—	—	2	3	5
—	—	—	—	—	—	—	—	—	—	—	—	—	—	—	—	—	—	—	—	—	—	—	—	—
1	—	—	1	1	—	—	—	—	1	3	—	1	1	4	1	6	1	2	1	—	—	18	6	24
—	—	—	—	—	—	—	—	—	—	—	—	—	—	—	—	—	—	—	2	—	—	—	2	2
—	—	—	—	—	—	—	—	—	—	—	—	—	—	—	—	—	—	—	—	—	—	—	—	—
—	—	—	—	—	—	—	—	—	—	—	—	—	—	—	1	—	—	—	—	—	—	—	1	1
—	—	—	—	—	—	—	—	—	—	1	—	—	—	—	—	—	—	—	—	—	—	1	—	1
—	—	—	—	—	—	—	—	—	—	—	—	—	—	—	—	—	—	—	—	—	—	—	—	—
3	2	1	—	1	—	—	—	1	1	—	1	—	1	—	—	—	—	—	—	—	—	6	5	11
—	—	—	—	—	—	—	—	—	—	—	—	—	—	—	—	—	—	—	—	—	—	—	—	—
3	—	1	1	1	1	—	—	—	—	3	2	1	3	2	1	3	1	1	1	—	—	15	10	25
—	—	—	—	—	—	—	—	—	—	—	—	—	—	—	—	—	—	—	—	—	—	—	—	—
—	—	—	—	—	—	—	—	—	—	1	—	—	—	1	—	—	—	—	—	—	—	2	—	2
—	—	—	—	—	—	—	—	—	—	2	—	—	—	—	1	3	2	—	—	—	—	5	3	8
—	—	—	—	—	—	4	—	—	—	2	4	17	11	33	26	44	44	73	74	—	—	173	159	332
1	—	—	1	1	—	1	1	1	—	2	2	2	5	4	6	4	—	8	2	—	—	24	17	41
—	—	—	—	—	—	3	—	—	—	—	1	—	—	—	—	1	1	—	1	—	—	4	3	7
—	—	—	—	—	—	—	—	—	—	—	—	3	1	1	—	4	4	6	19	—	—	14	24	38
—	—	—	—	—	—	—	—	—	—	1	—	—	—	3	—	4	1	2	—	—	—	10	1	11
2	—	4	—	1	1	2	2	2	2	3	3	1	2	2	4	2	1	2	4	—	—	21	19	40
1	1	2	1	3	—	1	—	3	1	2	1	1	1	4	1	1	1	—	1	—	—	18	8	26
4	—	1	—	—	—	—	—	—	—	5	2	16	3	19	7	24	18	39	51	—	—	108	81	189
5	8	2	1	4	1	4	—	2	1	8	5	9	8	7	7	5	8	11	4	—	—	57	43	100
—	—	3	1	1	2	2	2	2	5	19	11	44	32	63	20	57	26	98	120	—	—	289	219	508
—	—	—	—	—	—	—	—	—	—	3	2	2	3	10	7	20	9	76	86	—	—	111	107	218
4	3	3	3	—	—	—	—	—	—	—	—	—	—	3	—	1	1	7	5	—	—	18	12	30
70	64	46	42	4	5	2	3	7	10	11	19	21	4	13	8	19	14	29	37	—	—	222	206	428
3	2	2	—	—	—	3	2	4	2	9	5	15	6	11	6	21	12	25	25	—	—	93	60	153
229	189	51	49	—	—	—	—	—	—	—	—	—	—	—	—	—	—	—	—	—	—	280	238	518
—	—	8	4	6	6	—	1	2	3	2	8	9	7	4	5	4	5	3	18	—	—	38	57	95
—	—	—	1	—	—	—	1	—	2	2	3	2	2	—	1	—	1	1	—	—	—	5	11	16
—	—	1	1	2	—	—	—	1	—	2	—	7	2	9	3	8	4	7	6	—	—	37	16	53
3	1	1	—	—	—	—	—	2	1	3	3	7	8	11	5	10	3	16	8	—	—	53	29	82
1	3	7	1	1	1	1	2	4	2	3	5	9	9	7	10	20	6	30	33	—	—	83	72	155
5	1	—	4	—	—	1	—	1	1	6	2	10	8	11	7	15	10	55	51	—	—	104	84	188
—	—	—	—	—	—	—	—	—	—	—	10	—	4	—	3	—	—	—	—	—	—	—	17	17
—	—	—	—	—	—	—	—	—	1	—	9	—	9	—	—	—	—	—	—	—	—	—	19	19
—	5	1	1	3	—	—	—	1	—	—	—	1	1	2	—	2	1	3	3	—	—	13	11	24
124	86	—	2	—	1	—	—	—	—	—	—	—	—	—	—	—	—	—	—	—	—	124	89	213
—	—	—	—	—	—	—	—	—	—	—	—	—	—	—	—	—	—	11	30	—	—	11	30	41
—	—	—	—	—	—	—	1	2	4	3	1	4	3	7	2	2	—	3	1	—	—	21	12	33
—	—	—	—	—	—	—	1	1	1	7	3	4	—	3	—	3	—	1	—	—	—	19	5	24
—	—	—	—	—	1	3	1	2	—	6	1	5	—	2	1	—	2	1	1	—	—	19	7	26
3	1	6	3	4	1	5	—	9	—	17	6	14	1	12	1	9	1	4	9	—	—	83	23	106
3	2	1	—	—	—	—	—	—	—	—	—	—	—	—	—	1	1	—	1	—	—	5	4	9
534	422	194	157	49	49	48	47	99	138	350	314	374	265	385	198	376	217	577	649	—	—	2 986	2 456	5 442

PÔRTO ALEGRE

FATOS VITAIS

NASCIDOS VIVOS.....
NASCIDOS MORTOS.....
ÓBITOS DE MENORES DE 1 ANO.....
TOTAL DE ÓBITOS.....

CAUSAS DE MORTE

Febres tifóide e paratifóides (1 e 2).....
Peste (3).....
Escarlatina (8).....
Coqueluche (9).....
Difteria (10).....
Tuberculose do aparelho respiratório (13).....
Outras tuberculoses (14 a 22).....
Malária (28).....
Sífilis (30).....
Gripe (33).....
Varíola (34): *a*) varíola major.....
b) varíola minor (alastrim).....
c) não especificada.....
Sarampo (35).....
Tifo exantemático (39).....
Disenterias (27): *a*) bacilar.....
b) amebiana.....
c) por outros protozoarios.....
d) não especificada ou devida a outras causas.....
Erisipela (11).....
Poliomielite aguda e polioencefalite aguda (36).....
Encefalite infecciosa aguda (letárgica ou epidêmica) (37).....
Meningite cérebro-espinhal (meningocócica) (6).....
Raiva (38 b).....
Tétano (12).....
Lepra (23).....
Infecção purulenta e septicemia (sem relação com a gravidez parto ou estado puerperal) (24).....
Febre amarela (38 a).....
Micoses (43).....
Outras doenças infecciosas e parasitárias (4, 5, 7, 25, 26, 29, 31, 32, 38 c a f, 39 a 42, 44).....
Câncer e outros tumores malignos (45 a 55).....
Tumores não malignos ou cujo caráter maligno não foi especificado (56 e 57).....
Reumatismo crônico e gota (59 e 60).....
Diabetes melitus (61).....
Alcoolismo agudo ou crônico (77).....
Avitaminoses, outras doenças gerais, doenças do sangue e envenenamentos crônicos (58, 62 a 76, 78 e 79).....
Meningite não meningocócica (simples) e doenças da medula espinhal (81 e 82).....
Lesões intracranianas de origem vascular (83).....
Outras doenças do sistema nervoso e dos órgãos dos sentidos (80, 84 a 89).....
Doenças do coração (90 a 95).....
Outras doenças do aparelho circulatório (96 a 103).....
Bronquites (106).....
Pneumonias e broncopneumonia (107 a 109).....
Outras doenças do aparelho respiratório (104, 105, 110 a 114).....
Diarréia e enterite (119 e 120): *a*) diarréia e enterite (abaixo de 2 anos) (119).....
b) diarréia, enterite e ulceração intestinal (2 anos e acima) (120).....
Apendicite (121).....
Doenças do fígado e das vias biliares (124 a 127).....
Outras doenças do aparelho digestivo (115 a 118, 122, 123, 128 e 129).....
Nefrites (130 a 132).....
Outras doenças do aparelho urinário e do aparelho genital (133 a 139).....
Septicemia e infecções puerperais (140 e 147).....
Outras doenças e acidentes da gravidez, do parto e do estado puerperal (141 a 146, 148 a 150).....
Doenças da pele e do tecido celular, dos ossos e dos órgãos da locomoção (151 a 156).....
Debilidade congênita, vícios de conformação congênitos, nascimento prematuro e doenças peculiares ao 1.º ano de vida (157 a 161).....
Senilidade (162).....
Suicídios (163 e 164).....
Homicídios (165 a 168).....
Acidentes de automóveis (todos os veículos movidos a motor) (170).....
Outras mortes violentas ou acidentais, exceto suicídios e homicídios ou acidentes de automóveis (169, 171 a 198).....
Causas não especificadas ou mal definidas (199 e 200).....

NOTA — Os números entre parêntesis correspondem aos da Nomenclatura Internacional Detalhada de Causas de Morte.

— 1945

JANEIRO	FEVEREIRO	MARÇO	ABRIL	MAIO	JUNHO	JULHO	AGOSTO	SETEMBRO	OUTUBRO	NOVEMBRO	DEZEMBRO	TOTAL
558	483	533	546	589	613	672	558	544	563	600	596	6 855
34	20	29	18	19	48	34	35	27	28	27	23	342
105	99	85	78	81	78	63	53	62	75	113	93	985
474	483	496	473	515	472	498	435	451	471	493	467	5 728
12	10	2	11	4	7	5	3	6	1	2	4	67
—	—	—	—	—	—	—	—	—	—	—	—	—
—	—	—	—	—	—	—	—	—	—	—	—	—
1	—	—	2	2	—	—	3	2	6	5	1	22
1	3	1	2	1	—	—	—	—	2	—	2	12
100	89	118	87	104	111	101	113	99	115	114	111	1 262
3	3	6	1	5	4	9	5	7	9	5	5	60
—	—	—	—	—	—	—	—	—	—	—	—	—
14	8	11	11	26	12	18	14	14	13	14	11	166
6	5	13	10	10	7	8	3	19	18	10	7	116
—	—	—	—	—	—	—	—	—	—	—	—	—
—	—	—	—	—	—	—	3	—	—	—	—	3
—	—	—	—	—	—	—	—	—	—	—	—	—
8	5	4	2	2	—	2	4	1	2	—	—	30
—	—	—	—	—	—	—	—	—	—	—	—	—
2	3	2	3	2	1	2	—	1	2	—	2	20
—	—	—	2	—	1	—	—	—	—	1	1	5
—	—	—	—	—	—	—	—	—	—	—	—	—
6	9	2	7	10	2	—	—	2	2	1	3	44
1	—	—	—	—	—	—	—	—	—	—	—	1
—	—	—	—	—	—	—	—	—	—	2	1	3
—	—	—	—	—	—	—	—	—	—	—	—	—
—	—	—	—	—	—	—	—	—	—	—	—	—
—	—	1	—	—	—	—	—	—	—	—	1	2
—	2	1	2	1	2	1	—	—	2	1	3	15
—	—	—	—	—	—	—	—	—	—	—	—	—
3	6	4	2	4	—	3	1	1	5	4	2	35
—	—	—	—	—	—	—	—	—	—	—	—	—
—	—	—	—	—	—	—	1	—	—	—	—	1
1	1	1	—	1	1	—	2	—	1	—	—	8
28	25	33	37	25	31	24	23	35	21	39	36	357
3	7	—	2	4	4	2	—	6	3	1	2	34
—	1	1	—	—	1	2	3	4	2	1	1	16
3	3	3	2	1	4	6	4	2	—	1	3	32
2	1	1	2	2	—	3	—	—	1	2	—	14
3	6	4	4	—	4	2	2	5	3	5	1	39
2	3	2	8	3	1	2	3	1	4	6	2	37
8	19	9	19	22	16	14	16	14	12	20	10	179
4	15	16	6	9	6	5	4	3	8	7	8	91
32	38	36	51	48	64	63	53	46	46	35	39	551
26	18	18	20	18	22	30	18	23	19	24	15	251
3	1	3	2	2	3	1	3	1	1	1	2	23
37	36	39	30	45	41	48	41	41	30	29	34	451
14	7	11	5	13	8	11	11	11	13	7	9	120
74	74	60	41	44	30	20	12	25	34	67	67	548
6	7	17	20	12	9	8	7	6	12	15	13	132
1	1	2	2	2	3	1	1	—	3	1	1	18
6	4	5	1	7	6	8	6	5	6	3	7	64
8	3	6	8	2	6	9	9	4	8	5	5	73
8	14	11	19	14	9	13	12	14	11	14	12	151
11	17	11	13	21	14	32	13	18	20	11	11	192
1	1	1	4	3	1	2	2	1	2	2	2	22
2	3	3	—	1	—	1	1	1	2	2	1	17
4	1	—	—	1	3	—	3	2	2	3	1	20
13	12	17	15	17	18	24	14	12	15	16	13	186
3	7	6	5	5	8	7	5	5	1	4	2	58
1	3	3	3	3	—	1	7	5	2	2	3	33
1	—	2	—	2	—	1	—	2	4	2	—	14
2	—	3	4	6	2	—	2	—	—	—	2	21
8	8	6	8	13	6	7	7	6	8	8	11	96
2	4	1	—	—	4	2	1	1	—	1	—	16

PÔRTO ALEGRE

CAUSAS DE MORTE

Febres tifóide e paratifóides (1 e 2)	
Peste (3)	
Escarlatina (8)	
Coqueluche (9)	
Difteria (10)	
Tuberculose do aparelho respiratório (13)	
Outras tuberculoses (14 a 22)	
Malária (28)	
Sífilis (30)	
Gripe (33)	
Varíola (34): *a*) varíola major	
b) varíola minor (alastrim)	
c) não especificada	
Sarampo (35)	
Tifo exantemático (39)	
Disenterias (27): *a*) bacilar	
b) amebiana	
c) por outros protozoarios	
d) não especificada ou devida a outras causas	
Erisipela (11)	
Poliomielite aguda e polioencefalite aguda (36)	
Encefalite infecciosa aguda (letárgica ou epidêmica) (37)	
Meningite cérebro-espinhal (meningocócica) (6)	
Raiva (38 b)	
Tétano (12)	
Lepra (23)	
Infecção purulenta e septicemia (sem relação com a gravidez parto ou estado puerperal) (24)	
Febre amarela (38 a)	
Micoses (43)	
Outras doenças infecciosas e parasitárias (4, 5, 7, 25, 26, 29, 31, 32, 38 c a f, 39 a 42, 44)	
Câncer e outros tumores malignos (45 a 55)	
Tumores não malignos ou cujo caráter maligno não foi especificado (56 e 57)	
Reumatismo crônico e gota (59 e 60)	
Diabetes melitus (61)	
Alcoolismo agudo ou crônico (77)	
Avitaminoses, outras doenças gerais, doenças do sangue e envenenamentos crônicos (58, 62 a 76, 78 e 79)	
Meningite não meningocócica (simples) e doenças da medula espinhal (81 e 82)	
Lesões intracranianas de origem vascular (83)	
Outras doenças do sistema nervoso e dos órgãos dos sentidos (80, 84 a 89)	
Doenças do coração (90 a 95)	
Outras doenças do aparelho circulatório (96 a 103)	
Bronquites (106)	
Pneumonias e broncopneumonia (107 a 109)	
Outras doenças do aparelho respiratório (104, 105, 110 a 114)	
Diarréia e enterite (119 e 120): *a*) diarréia e enterite (abaixo de 2 anos) (119)	
b) diarréia, enterite e ulceração intestinal (2 anos e acima) (120)	
Apendicite (121)	
Doenças do fígado e das vias biliares (124 a 127)	
Outras doenças do aparelho digestivo (115 a 118, 122, 123, 128 e 129)	
Nefrites (130 a 132)	
Outras doenças do aparelho urinário e do aparelho genital (133 a 139)	
Septicemia e infecções puerperais (140 e 147)	
Outras doenças e acidentes da gravidez, do parto e do estado puerperal (141 a 146, 148 a 150)	
Doenças da pele e do tecido celular, dos ossos e dos órgãos da locomoção (151 a 156)	
Debilidade congênita, vícios de conformação congênitos, nascimento prematuro e doenças peculiares ao 1.º ano de vida (157 a 161)	
Senilidade (162)	
Suicídios (163 e 164)	
Homicídios (165 a 168)	
Acidentes de automóveis (todos os veículos movidos a motor) (170)	
Outras mortes violentas ou acidentais, exceto suicídios e homicídios ou acidentes de automóveis (169, 171 a 198)	
Causas não especificadas ou mal definidas (199 e 200)	
TOTAL	

NOTA — Os números entre parêntesis correspondem aos da Nomenclatura Internacional Detalhada de Causas de Morte)

— 1945

GRUPOS DE IDADE (anos)

Menores de 1 ano		1–4		5–9		10–14		15–19		20–29		30–39		40–49		50–59		60 +		Ignorada		TOTAL		
M	F	M	F	M	F	M	F	M	F	M	F	M	F	M	F	M	F	M	F	M	F	M	F	Geral
—	1	—	—	5	3	1	2	8	2	14	3	8	6	7	2	4	1	—	—	—	—	47	20	67
—	—	—	—	—	—	—	—	—	—	—	—	—	—	—	—	—	—	—	—	—	—	—	—	—
—	—	—	—	—	—	—	—	—	—	—	—	—	—	—	—	—	—	—	—	—	—	—	—	—
5	9	4	4	—	—	—	—	—	—	—	—	—	—	—	—	—	—	—	—	—	—	9	13	22
3	2	4	—	1	1	—	—	—	1	—	—	—	—	—	—	—	—	—	—	—	—	8	4	12
7	4	17	10	8	6	5	20	48	84	184	216	184	113	124	61	82	24	47	18	—	—	706	556	1 262
5	1	10	9	5	2	2	1	2	1	5	4	1	1	3	2	4	—	2	—	—	—	39	21	60
—	—	—	—	—	—	—	—	—	—	—	—	—	—	—	—	—	—	—	—	—	—	—	—	—
40	25	2	7	—	2	—	—	—	1	4	3	12	7	25	6	8	4	13	7	—	—	104	62	166
18	17	7	11	3	2	1	1	2	3	1	3	2	2	2	3	3	1	14	20	—	—	53	63	116
—	—	—	—	—	—	—	—	—	—	—	—	—	—	—	—	—	—	—	—	—	—	—	—	—
2	—	1	—	—	—	—	—	—	—	—	—	—	—	—	—	—	—	—	—	—	—	3	—	3
—	—	—	—	—	—	—	—	—	—	—	—	—	—	—	—	—	—	—	—	—	—	—	—	—
1	5	10	10	1	—	1	1	—	1	—	—	—	—	—	—	—	—	—	—	—	—	13	17	30
—	—	—	—	—	—	—	—	—	—	—	—	—	—	—	—	—	—	—	—	—	—	—	—	—
1	—	1	2	—	—	—	—	1	—	2	2	1	1	3	1	2	—	1	2	—	—	12	8	20
—	—	—	—	—	—	—	—	—	—	1	—	—	1	—	—	—	1	1	1	—	—	2	3	5
—	—	—	—	—	—	—	—	—	—	—	—	—	—	—	—	—	—	—	—	—	—	—	—	—
1	1	2	2	—	—	—	—	—	1	4	2	6	4	7	1	3	3	3	4	—	—	26	18	44
—	—	—	—	—	—	—	—	—	—	—	—	—	1	—	—	—	—	—	—	—	—	—	1	1
1	—	1	1	—	—	—	—	—	—	—	—	—	—	—	—	—	—	—	—	—	—	2	1	3
—	—	—	—	—	—	—	—	—	—	—	—	—	—	—	—	—	—	—	—	—	—	—	—	—
—	—	—	—	—	—	—	—	—	—	—	—	—	—	—	—	—	—	—	—	—	—	—	—	—
—	—	—	—	—	—	—	—	—	—	—	—	2	—	—	—	—	—	—	—	—	—	2	—	2
1	—	2	—	3	—	4	—	—	—	3	1	1	—	—	—	—	—	—	—	—	—	14	1	15
—	—	—	—	—	—	—	—	—	—	—	—	—	—	—	—	—	—	—	—	—	—	—	—	—
3	2	1	—	1	2	—	1	—	—	3	4	4	2	4	1	2	—	4	1	—	—	22	13	35
—	—	—	—	—	—	—	—	—	—	—	—	—	—	—	—	—	—	—	—	—	—	—	—	—
—	—	—	—	—	—	—	—	—	—	1	—	—	1	—	—	—	—	—	—	—	—	—	1	1
—	1	1	—	—	—	—	—	1	—	—	—	—	—	—	1	1	—	—	2	—	—	4	4	8
—	—	—	—	4	—	—	1	—	2	3	7	7	15	25	40	39	43	80	91	—	—	158	199	357
—	—	—	1	1	—	1	1	—	—	—	1	—	4	1	7	1	2	11	3	—	—	15	19	34
—	—	—	—	2	—	—	1	1	1	—	1	1	1	2	—	—	1	3	2	—	—	9	7	16
—	—	—	—	—	—	—	—	—	—	—	—	1	1	2	3	1	3	5	16	—	—	9	23	32
—	—	—	—	—	—	—	—	—	—	3	—	2	—	4	1	2	—	2	—	—	—	13	1	14
5	1	2	1	2	1	1	—	1	—	3	5	1	2	2	3	3	2	3	1	—	—	23	16	39
6	4	3	7	2	1	1	—	—	2	2	3	2	—	1	1	1	—	—	1	—	—	18	19	37
1	—	1	—	—	—	—	—	—	—	1	2	9	5	19	19	17	19	36	50	—	—	84	95	179
2	2	3	1	—	—	2	4	4	3	7	5	14	6	8	7	7	1	9	6	—	—	56	35	91
1	—	1	1	2	2	—	2	6	4	19	14	38	24	62	33	75	44	99	124	—	—	303	248	551
—	—	—	—	—	—	—	—	—	—	3	—	5	3	8	10	14	11	81	116	—	—	111	140	251
5	2	1	2	—	—	—	—	—	—	3	—	—	—	—	—	—	4	3	3	—	—	12	11	23
73	79	55	41	11	5	2	3	6	3	18	8	13	12	23	10	20	7	32	30	—	—	253	198	451
2	2	—	—	—	—	1	2	3	4	5	7	10	9	9	4	20	11	18	13	—	—	68	52	120
243	203	54	48	—	—	—	—	—	—	—	—	—	—	—	—	—	—	—	—	—	—	297	251	548
—	—	22	15	6	1	2	4	1	1	3	13	8	12	2	8	4	7	4	19	—	—	52	80	132
—	—	—	—	—	—	—	1	2	3	1	2	1	2	—	—	2	1	2	1	—	—	8	10	18
1	—	—	1	1	—	—	1	1	—	1	3	5	9	5	9	6	2	6	13	—	—	26	38	64
1	—	2	1	—	—	1	—	3	1	3	3	10	5	5	5	6	7	12	8	—	—	43	30	73
2	—	1	1	—	—	—	—	1	—	4	5	2	6	9	5	11	11	50	43	—	—	80	71	151
3	—	4	6	2	1	1	—	4	2	1	11	15	8	13	14	16	10	43	38	—	—	102	90	192
—	—	—	—	—	—	—	1	—	1	—	8	—	10	—	2	—	—	—	—	—	—	—	22	22
—	—	—	—	—	—	—	—	—	—	—	11	—	3	—	3	—	—	—	—	—	—	—	17	17
1	3	—	—	—	1	2	—	—	—	—	1	1	—	—	—	1	2	3	5	—	—	8	12	20
112	72	1	1	—	—	—	—	—	—	—	—	—	—	—	—	—	—	—	—	—	—	113	73	186
—	—	—	—	—	—	—	—	—	—	—	—	—	—	—	1	—	—	17	40	—	—	17	41	58
—	—	—	—	—	—	—	—	—	1	7	7	—	3	4	3	2	—	6	—	—	—	19	14	33
—	—	—	—	1	—	—	—	—	1	2	—	1	2	4	1	—	1	—	1	—	—	8	6	14
—	—	2	—	1	—	—	—	2	1	5	—	4	—	5	—	—	—	—	1	—	—	19	2	21
—	1	9	1	4	1	5	1	8	2	21	1	4	2	9	3	3	3	7	11	—	—	70	26	96
5	—	1	1	—	1	—	—	1	—	—	—	1	—	1	—	1	—	2	2	—	—	12	4	16
551	437	225	185	66	32	33	48	106	126	337	356	376	283	398	270	361	226	619	693	—	—	3 072	2 656	5 728

PÔRTO ALEGRE

FATOS VITAIS

NASCIDOS VIVOS.....
NASCIDOS MORTOS.....
ÓBITOS DE MENORES DE 1 ANO.....
TOTAL DE ÓBITOS.....

CAUSAS DE MORTE

Febres tifóide e paratifóides (1 e 2).....
Peste (3).....
Escarlatina (8).....
Coqueluche (9).....
Difteria (10).....
Tuberculose do aparelho respiratório (13).....
Outras tuberculoses (14 a 22).....
Malária (28).....
Sífilis (30).....
Gripe (33).....
Varíola (34): *a*) varíola maior.....
b) varíola minor (alastrim).....
c) não especificada.....
Sarampo (35).....
Tifo exantemático (39).....
Disenterias (27): *a*) bacilar.....
b) amebiana.....
c) por outros protozoarios.....
d) não especificada ou devida a outras causas.....
Erisipela (11).....
Poliomielite aguda e polioencefalite aguda (36).....
Encefalite infecciosa aguda (letárgica ou epidêmica) (37).....
Meningite cérebro-espinhal (meningocócica) (6).....
Raiva (38 b).....
Tétano (12).....
Lepra (23).....
Infecção purulenta e septicemia (sem relação com a gravidez parto ou estado puerperal) (24).....
Febre amarela (38 a).....
Micoses (43).....
Outras doenças infecciosas e parasitárias (4, 5, 7, 25, 26, 29, 31, 32, 38 c a f, 39 a 42, 44).....
Câncer e outros tumores malignos (45 a 55).....
Tumores não malignos ou cujo caráter maligno não foi especificado (56 e 57).....
Reumatismo crônico e gota (59 e 60).....
Diabetes melitus (61).....
Alcoolismo agudo ou crônico (77).....
Avitaminoses, outras doenças gerais, doenças do sangue e envenenamentos crônicos (58, 62 a 76, 78 e 79).....
Meningite não meningocócica (simples) e doenças da medula espinhal (81 e 82).....
Lesões intracranianas de origem vascular (83).....
Outras doenças do sistema nervoso e dos órgãos dos sentidos (80, 84 a 89).....
Doenças do coração (90 a 95).....
Outras doenças do aparelho circulatório (96 a 103).....
Bronquites (106).....
Pneumonias e broncopneumonia (107 a 109).....
Outras doenças do aparelho respiratório (104, 105, 110 a 114).....
Diarréia e enterite (119 e 120): *a*) diarréia e enterite (abaixo de 2 anos) (119).....
b) diarréia, enterite e ulceração intestinal (2 anos e acima) (120).....
Apendicite (121).....
Doenças do fígado e das vias biliares (124 a 127).....
Outras doenças do aparelho digestivo (115 a 118 122, 123, 128 e 129).....
Nefrites (130 a 132).....
Outras doenças do aparelho urinário e do aparelho genital (133 a 139).....
Septicemia e infecções puerperais (140 e 147).....
Outras doenças e acidentes da gravidez do parto e do estado puerperal (141 a 146, 148 a 150).....
Doenças da pele e do tecido celular, dos ossos e dos órgãos da locomoção (151 a 156).....
Debilidade congênita, vícios de conformação congênitos, nascimento prematuro e doenças peculiares ao 1.º ano de vida (157 a 161).....
Senilidade (162).....
Suicídios (163 e 164).....
Homicídios (165 a 168).....
Acidentes de automóveis (todos os veículos movidos a motor) (170).....
Outras mortes violentas ou acidentais, exceto suicídios e homicídios ou acidentes de automóveis (169, 171 a 198).....
Causas não especificadas ou mal definidas (199 e 200).....

NOTA — Os números entre parêntesis correspondem aos da Nomenclatura Internacional Detalhada de Causas de Morte.

— 1946

JANEIRO	FEVEREIRO	MARÇO	ABRIL	MAIO	JUNHO	JULHO	AGOSTO	SETEMBRO	OUTUBRO	NOVEMBRO	DEZEMBRO	TOTAL
635	571	602	589	602	588	600	665	616	665	646	605	7 384
32	19	28	35	19	34	30	34	23	38	25	42	359
112	87	74	50	81	76	66	67	54	75	99	98	939
507	399	447	375	440	495	508	457	378	473	426	465	5 370
5	5	10	3	3	4	2	7	4	8	7	5	63
—	—	—	—	—	—	—	—	—	—	—	—	—
—	—	—	—	—	—	—	—	—	—	—	1	1
4	5	2	2	3	2	2	3	—	1	2	1	27
3	—	2	—	2	4	4	2	—	4	1	2	24
109	94	127	79	72	99	99	102	90	115	101	107	1 194
5	4	6	3	3	3	6	3	4	3	2	5	47
—	—	1	—	—	—	—	—	—	—	—	—	1
20	10	13	7	16	13	22	16	9	12	6	11	155
1	3	5	2	7	15	8	6	2	3	2	4	58
—	—	—	—	—	—	—	—	—	—	—	—	—
—	—	—	1	—	—	—	—	—	—	—	—	1
—	—	—	—	—	—	—	—	—	—	—	—	—
1	1	1	—	3	—	—	1	—	1	—	—	8
—	—	—	—	—	—	—	—	—	—	—	—	—
—	2	—	1	1	1	—	—	—	1	—	—	6
1	—	—	—	—	—	—	—	1	—	1	—	3
—	—	—	—	—	—	—	—	—	—	—	—	—
—	2	3	2	2	6	4	1	1	4	5	6	36
—	—	—	—	1	—	—	—	—	—	—	—	1
4	3	1	2	—	—	—	—	—	—	—	—	10
—	1	—	—	—	—	—	—	—	—	—	—	1
—	—	—	—	1	—	—	—	—	—	—	—	1
—	1	—	—	—	—	—	—	—	—	—	—	1
5	3	—	4	3	2	1	—	1	4	2	5	30
—	—	—	—	—	—	—	—	—	—	—	—	—
6	—	3	3	1	2	1	2	8	5	5	2	38
—	—	—	—	—	—	—	—	—	—	—	—	—
—	—	—	—	1	—	—	—	—	—	—	1	2
—	—	1	1	1	2	—	—	—	1	1	2	9
25	10	26	25	24	37	27	24	33	32	22	23	308
3	5	3	6	2	1	3	6	1	4	1	3	38
2	2	—	—	7	2	—	1	5	2	—	2	23
2	2	2	3	3	3	4	1	3	2	1	—	26
1	—	1	—	—	2	4	—	—	3	—	1	12
5	2	2	7	6	3	5	7	4	6	6	3	56
3	2	1	—	2	1	3	5	2	4	3	—	26
17	10	15	11	15	20	21	17	17	25	12	24	204
10	6	6	9	11	10	16	10	9	8	11	6	112
36	33	41	41	50	67	60	59	41	51	38	50	567
25	17	18	18	24	24	32	22	17	19	18	27	261
2	2	2	1	3	1	2	3	1	2	2	1	22
27	22	20	24	48	38	42	47	33	29	24	37	391
4	4	4	7	8	9	8	14	6	5	3	8	80
58	64	48	26	29	30	19	13	11	31	56	52	437
18	4	15	9	2	8	11	4	7	5	5	6	94
1	4	2	—	2	1	3	—	1	—	—	1	15
6	5	9	7	8	6	4	7	2	7	8	4	73
7	8	7	5	8	5	11	4	5	7	9	7	83
14	13	5	13	8	11	11	20	12	18	11	14	150
17	15	12	13	15	19	28	17	11	8	17	14	186
—	—	2	—	3	—	4	—	2	1	1	2	15
3	—	—	2	1	2	—	—	2	1	1	2	14
4	2	—	—	2	—	1	2	3	—	1	—	15
25	9	14	15	12	17	13	14	16	19	20	15	189
5	6	8	3	6	3	5	4	—	5	5	1	51
2	3	3	2	5	5	3	3	3	2	2	1	34
4	—	1	5	4	1	2	1	2	2	1	1	24
6	4	2	3	5	7	7	2	3	4	3	3	49
10	11	3	9	5	8	9	7	6	8	10	4	90
1	—	—	1	2	1	1	—	—	1	—	1	8

PÔRTO ALEGRE

CAUSAS DE MORTE

Febres tifóide e paratifóides (1 e 2)	
Peste (3)	
Escarlatina (8)	
Coqueluche (9)	
Difteria (10)	
Tuberculose do aparelho respiratório (13)	
Outras tuberculoses (14 a 22)	
Malária (28)	
Sífilis (30)	
Gripe (33)	
Varíola (34): *a*) varíola major	
b) varíola minor (alastrim)	
c) não especificada	
Sarampo (35)	
Tifo exantemático (39)	
Disenterias (27): *a*) bacilar	
b) amebiana	
c) por outros protozoarios	
d) não especificada ou devida a outras causas	
Erisipela (11)	
Poliomielite aguda e polioencefalite aguda (36)	
Encefalite infecciosa aguda (letárgica ou epidêmica) (37)	
Meningite cérebro-espinhal (meningocócica) (6)	
Raiva (38 b)	
Tétano (12)	
Lepra (23)	
Infecção purulenta e septicemia (sem relação com a gravidez parto ou estado puerperal) (24)	
Febre amarela (38 a)	
Micoses (43)	
Outras doenças infecciosas e parasitárias (4, 5, 7, 25, 26, 29, 31, 32, 38 c a f, 39 a 42, 44)	
Câncer e outros tumores malignos (45 a 55)	
Tumores não malignos ou cujo caráter maligno não foi especificado (56 e 57)	
Reumatismo crônico e gota (59 e 60)	
Diabetes melitus (61)	
Alcoolismo agudo ou crônico (77)	
Avitaminoses, outras doenças gerais, doenças do sangue e envenenamentos crônicos (58, 62 a 76, 78 e 79)	
Meningite não meningocócica (simples) e doenças da medula espinhal (81 e 82)	
Lesões intracranianas de origem vascular (83)	
Outras doenças do sistema nervoso e dos órgãos dos sentidos (80, 84 a 89)	
Doenças do coração (90 a 95)	
Outras doenças do aparelho circulatório (96 a 103)	
Bronquites (106)	
Pneumonias e broncopneumonia (107 a 109)	
Outras doenças do aparelho respiratório (104, 105, 110 a 114)	
Diarréia e enterite (119 e 120) *a*) diarréia e enterite (abaixo de 2 anos) (119)	
b) diarréia, enterite e ulceração intestinal (2 anos e acima) (120)	
Apendicite (121)	
Doenças do fígado e das vias biliares (124 a 127)	
Outras doenças do aparelho digestivo (115 a 118, 122, 123, 128 e 129)	
Nefrites (130 a 132)	
Outras doenças do aparelho urinário e do aparelho genital (133 a 139)	
Septicemia e infecções puerperais (140 e 147)	
Outras doenças e acidentes da gravidez, do parto e do estado puerperal (141 a 146, 148 a 150)	
Doenças da pele e do tecido celular, dos ossos e dos órgãos da locomoção (151 a 156)	
Debilidade congênita, vícios de conformação congênitos, nascimento prematuro e doenças peculiares ao 1.º ano de vida (157 a 161)	
Senilidade (162)	
Suicídios (163 e 164)	
Homicídios (165 a 168)	
Acidentes de automóveis (todos os veículos movidos a motor) (170)	
Outras mortes violentas ou acidentais, exceto suicídios e homicídios ou acidentes de automóveis (169, 171 a 198)	
Causas não especificadas ou mal definidas (199 e 200)	
TOTAL	

NOTA — Os números entre parêntesis correspondem aos da Nomenclatura Internacional Detalhada de Causas de Morte.

— 1946

GRUPOS DE IDADE (anos)

Menores de 1 ano		1–4		5–9		10–14		15–19		20–29		30–39		40–49		50–59		60 +		Ignorada		TOTAL		
M	F	M	F	M	F	M	F	M	F	M	F	M	F	M	F	M	F	M	F	M	F	M	F	Geral
—	—	3	1	2	3	2	2	2	4	14	8	7	3	4	3	—	2	1	2	—	—	35	28	63
—	—	—	—	—	—	—	—	—	—	—	—	—	—	—	—	—	—	—	—	—	—	—	—	—
—	—	—	—	—	—	—	—	1	—	—	—	—	—	—	—	—	—	—	—	—	—	1	—	1
9	6	3	8	—	1	—	—	—	—	—	—	—	—	—	—	—	—	—	—	—	—	12	15	27
3	6	6	6	1	—	—	1	—	—	1	—	—	—	—	—	—	—	—	—	—	—	11	13	24
9	2	13	15	6	10	4	18	52	90	198	206	148	90	111	65	66	35	40	16	—	—	647	547	1 194
3	2	7	6	1	3	1	—	—	2	3	4	2	5	—	2	2	—	2	2	—	—	21	26	47
—	—	—	—	—	—	—	—	—	—	—	1	—	—	—	—	—	—	—	—	—	—	—	1	1
30	35	1	2	—	—	—	—	—	1	5	1	14	5	26	7	12	2	8	6	—	—	96	59	155
6	12	8	5	—	—	—	—	2	—	1	2	—	2	3	2	1	—	6	8	—	—	27	31	58
—	—	—	—	—	—	—	—	—	—	—	—	—	—	—	—	—	—	—	—	—	—	—	—	—
—	—	—	—	—	—	—	—	—	—	—	1	—	—	—	—	—	—	—	—	—	—	—	1	1
—	—	—	—	—	—	—	—	—	—	—	—	—	—	—	—	—	—	—	—	—	—	—	—	—
—	1	3	1	1	—	—	—	—	—	2	—	—	—	—	—	—	—	—	—	—	—	6	2	8
—	—	—	—	—	—	—	—	—	—	—	—	—	—	—	—	—	—	—	—	—	—	—	—	—
2	—	1	—	—	—	—	—	—	1	—	—	—	—	—	—	1	—	1	—	—	—	5	1	6
—	2	—	—	—	—	—	—	—	—	—	—	—	—	—	—	—	—	—	1	—	—	—	3	3
—	—	—	—	—	—	—	—	—	—	—	—	—	—	—	—	—	—	—	—	—	—	—	—	—
1	1	1	2	—	—	—	—	2	—	8	1	4	2	5	3	3	1	2	—	—	—	26	10	36
—	—	—	—	—	—	—	—	—	—	—	—	—	—	—	—	—	—	1	—	—	—	1	—	1
2	1	2	4	—	—	1	—	—	—	—	—	—	—	—	—	—	—	—	—	—	—	5	5	10
—	—	—	—	—	—	—	—	—	—	—	1	—	—	—	—	—	—	—	—	—	—	—	1	1
—	—	—	—	—	—	—	—	—	—	1	—	—	—	—	—	—	—	—	—	—	—	1	—	1
—	—	—	—	—	—	—	—	—	—	—	1	—	—	—	—	—	—	—	—	—	—	—	1	1
6	6	1	—	5	1	1	—	1	—	2	—	—	—	3	2	1	—	1	—	—	—	21	9	30
—	—	—	—	—	—	—	—	—	—	—	—	—	—	—	—	—	—	—	—	—	—	—	—	—
7	4	1	2	—	2	—	—	—	3	3	2	3	2	3	—	—	2	1	3	—	—	18	20	38
—	—	—	—	—	—	—	—	—	—	—	—	—	—	—	—	—	—	—	—	—	—	—	—	—
—	—	—	—	—	—	—	—	—	—	—	—	—	—	—	1	1	—	—	—	—	—	1	1	2
—	2	2	—	—	—	—	—	1	—	1	1	1	1	—	—	—	—	—	—	—	—	5	4	9
—	—	—	—	—	—	—	—	—	3	8	2	10	22	25	28	38	40	58	74	—	—	139	169	308
—	1	—	—	1	2	—	—	—	—	1	3	1	—	2	4	6	4	10	3	—	—	21	17	38
—	—	—	—	1	1	2	1	3	—	1	5	—	1	1	1	1	2	1	2	—	—	10	13	23
—	—	1	1	—	—	—	—	—	—	1	—	1	—	1	2	6	5	2	6	—	—	12	14	26
—	—	1	—	—	—	—	—	—	—	3	—	2	—	2	—	2	—	1	1	—	—	11	1	12
3	4	2	1	2	—	—	1	1	—	4	3	8	5	4	2	1	5	4	6	—	—	29	27	56
7	4	1	3	—	—	—	—	—	1	—	1	1	—	2	—	1	1	2	2	—	—	14	12	26
—	—	—	—	—	—	—	—	—	—	5	3	6	8	16	9	27	22	44	64	—	—	98	106	204
2	3	2	7	1	2	2	2	4	3	13	6	12	10	9	11	7	7	5	4	—	—	57	55	112
2	3	1	—	1	2	—	3	3	4	16	9	41	25	70	27	88	32	134	106	—	—	356	211	567
—	—	—	—	—	—	—	—	—	—	2	—	4	5	15	7	25	14	80	109	—	—	126	135	261
2	1	—	1	—	—	—	—	1	—	—	—	1	3	—	—	—	1	9	3	—	—	13	9	22
98	82	35	28	3	6	3	1	4	4	12	4	20	4	13	8	8	5	34	19	—	—	230	161	391
1	—	—	3	—	—	1	—	3	1	4	5	8	6	12	5	14	4	9	4	—	—	52	28	80
190	171	36	40	—	—	—	—	—	—	—	—	—	—	—	—	—	—	—	—	—	—	226	211	437
—	—	15	17	1	2	2	1	2	3	4	8	4	6	4	6	5	9	3	2	—	—	40	54	94
—	—	—	—	1	1	—	—	—	2	3	—	2	3	1	1	—	1	—	—	—	—	7	8	15
—	—	—	1	—	1	—	—	—	—	5	—	3	2	10	9	10	10	11	11	—	—	39	34	73
4	2	1	—	2	—	—	4	4	1	1	3	2	4	12	9	7	6	12	9	—	—	45	38	83
—	1	3	5	2	1	—	1	3	1	5	3	7	4	8	12	10	9	31	44	—	—	69	81	150
1	2	4	3	—	1	1	1	—	2	3	7	2	12	18	14	25	14	37	39	—	—	91	95	186
—	—	—	—	—	—	—	—	—	—	—	7	—	5	—	3	—	—	—	—	—	—	—	15	15
—	—	—	—	—	—	—	—	—	2	—	7	—	4	—	1	—	—	—	—	—	—	—	14	14
1	1	—	—	—	—	—	—	1	1	1	—	2	1	2	2	2	—	1	—	—	—	10	5	15
99	90	—	—	—	—	—	—	—	—	—	—	—	—	—	—	—	—	—	—	—	—	99	90	189
—	—	—	—	—	—	—	—	—	—	—	—	—	—	—	—	—	—	18	33	—	—	18	33	51
—	—	—	—	—	—	—	1	2	5	3	6	3	5	3	2	3	—	1	—	—	—	15	19	34
—	—	—	—	—	—	—	—	—	1	6	—	5	1	8	—	2	—	1	—	—	—	22	2	24
—	—	—	1	3	1	3	1	1	1	8	1	5	3	9	3	3	2	3	1	—	—	35	14	49
1	—	6	4	1	1	2	—	6	1	13	1	13	3	11	3	10	2	5	7	—	—	68	22	90
1	3	—	—	—	—	—	—	1	—	—	1	1	—	—	—	—	—	1	—	—	—	4	4	8
490	448	160	167	34	41	26	38	100	137	361	314	343	252	413	254	388	237	580	587	—	—	2 895	2 475	5 370

BELO HORIZONTE

FATOS VITAIS

NASCIDOS VIVOS.....
NASCIDOS MORTOS.....
ÓBITOS DE MENORES DE 1 ANO.....
TOTAL DE ÓBITOS.....

CAUSAS DE MORTE

Febres tifóide e paratifóides (1 e 2).....
Peste (3).....
Escarlatina (8).....
Coqueluche (9).....
Difteria (10).....
Tuberculose do aparelho respiratório (13).....
Outras tuberculoses (14 a 22).....
Malária (28).....
Sífilis (30).....
Gripe (33).....
Varíola (34): *a*) varíola maior.....
b) varíola minor (alastrim).....
c) não especificada.....
Sarampo (35).....
Tifo exantemático (39).....
Disenterias (27): *a*) bacilar.....
b) amebiana.....
c) por outros protozoarios.....
d) não especificada ou devida a outras causas.....
Erisipela (11).....
Poliomielite aguda e polioencefalite aguda (36).....
Encefalite infecciosa aguda (letárgica ou epidêmica) (37).....
Meningite cérebro-espinhal (meningocócica) (6).....
Raiva (38 b).....
Tétano (12).....
Lepra (23).....
Infecção purulenta e septicemia (sem relação com a gravidez parto ou estado puerperal) (24).....
Febre amarela (38 a).....
Micoses (43).....
Outras doenças infecciosas e parasitárias (4, 5, 7, 25, 26, 29, 31, 32, 38 c a f, 39 a 42, 44).....
Câncer e outros tumores malignos (45 a 55).....
Tumores não malignos ou cujo caráter maligno não foi especificado (56 e 57).....
Reumatismo crônico e gota (59 e 60).....
Diabetes melitus (61).....
Alcoolismo agudo ou crônico (77).....
Avitaminoses, outras doenças gerais, doenças do sangue e envenenamentos crônicos (58, 62 a 76, 78 e 79).....
Meningite não meningocócica (simples) e doenças da medula espinhal (81 e 82).....
Lesões intracranianas de origem vascular (83).....
Outras doenças do sistema nervoso e dos órgãos dos sentidos (80, 84 a 89).....
Doenças do coração (90 a 95).....
Outras doenças do aparelho circulatório (96 a 103).....
Bronquites (106).....
Pneumonias e broncopneumonia (107 a 109).....
Outras doenças do aparelho respiratório (104, 105, 110 a 114).....
Diarréia e enterite (119 e 120): *a*) diarréia e enterite (abaixo de 2 anos) (119).....
b) diarréia, enterite e ulceração intestinal (2 anos e acima) (120).....
Apendicite (121).....
Doenças do fígado e das vias biliares (124 a 127).....
Outras doenças do aparelho digestivo (115 a 118, 122, 123, 128 e 129).....
Nefrites (130 a 132).....
Outras doenças do aparelho urinário e do aparelho genital (133 a 139).....
Septicemia e infecções puerperais (140 e 147).....
Outras doenças e acidentes da gravidez, do parto e do estado puerperal (141 a 146, 148 a 150).....
Doenças da pele e do tecido celular, dos ossos e dos órgãos da locomoção (151 a 156).....
Debilidade congênita, vícios de conformação congênitos, nascimento prematuro e doenças peculiares ao 1.º ano de vida (157 a 161).....
Senilidade (162).....
Suicídios (163 e 164).....
Homicídios (165 a 168).....
Acidentes de automóveis (todos os veículos movidos a motor) (170).....
Outras mortes violentas ou acidentais, exceto suicídios e homicídios ou acidentes de automóveis (169, 171 a 198).....
Causas não especificadas ou mal definidas (199 e 200).....

NOTA — Os números entre parêntesis correspondem aos da Nomenclatura Internacional Detalhada de Causas de Morte.

— 1942

JANEIRO	FEVEREIRO	MARÇO	ABRIL	MAIO	JUNHO	JULHO	AGOSTO	SETEMBRO	OUTUBRO	NOVEMBRO	DEZEMBRO	TOTAL
594	562	626	582	668	620	646	630	632	575	549	605	7 289
40	30	32	37	29	37	29	39	31	29	42	41	416
72	55	62	57	56	69	56	56	69	172	144	98	966
348	289	300	291	294	299	296	339	340	497	473	409	4 175
3	—	3	1	—	1	2	3	2	1	—	—	16
—	—	—	—	—	—	—	—	—	—	—	—	—
1	—	—	—	—	—	—	—	—	—	—	—	1
1	1	1	2	1	—	1	1	1	2	3	4	18
2	2	1	1	1	2	2	2	—	6	1	2	22
39	44	37	37	39	46	41	59	44	56	49	46	537
8	4	1	4	1	3	4	3	2	4	5	4	43
—	3	—	1	—	1	—	1	—	—	1	1	8
8	11	12	8	6	9	10	13	3	10	16	9	115
2	2	3	3	5	2	2	6	5	3	4	3	40
—	—	—	—	—	—	—	—	—	—	—	—	—
—	—	—	—	—	—	—	—	1	1	—	—	2
—	—	—	1	1	—	—	—	—	—	—	—	2
1	—	—	—	—	—	—	—	5	1	4	2	13
—	1	1	—	—	—	1	3	3	1	—	—	10
6	2	2	—	2	1	1	2	4	16	20	7	63
5	3	1	3	1	1	1	1	—	—	1	1	18
—	—	—	—	—	—	—	—	—	1	—	—	1
7	6	2	—	2	2	2	1	1	3	4	5	35
—	—	—	1	—	—	—	—	1	1	—	—	3
—	—	—	—	—	1	—	1	—	—	—	—	2
—	—	—	—	—	—	—	—	—	—	—	—	—
—	—	1	—	1	1	—	—	—	—	—	—	3
1	—	—	1	—	—	—	—	—	—	—	—	2
2	—	—	1	1	1	2	1	1	2	—	—	11
—	—	—	—	—	—	—	—	—	—	—	—	—
2	3	2	3	2	3	3	2	—	2	—	6	28
—	—	—	—	—	—	—	—	—	—	—	—	—
—	—	—	—	—	—	—	1	1	—	—	—	2
4	2	—	3	5	7	1	1	1	2	2	3	31
9	11	14	14	16	12	24	14	9	10	14	9	156
1	2	1	1	1	—	—	3	—	—	1	—	10
—	—	—	—	1	—	1	1	—	3	1	—	7
—	—	—	—	1	—	2	3	3	1	1	3	14
—	—	—	—	—	—	1	2	2	1	—	3	9
6	2	5	7	7	4	1	4	3	7	6	3	55
1	—	4	3	2	3	2	4	2	4	1	2	28
6	10	5	8	5	5	11	4	6	7	6	10	83
3	7	11	5	2	7	6	3	8	4	9	4	69
27	34	43	32	54	43	37	43	47	36	37	42	475
17	7	5	10	11	5	7	19	15	15	21	15	147
3	4	3	1	2	3	—	1	2	5	2	4	30
16	13	15	17	19	17	18	22	34	28	21	17	237
6	5	9	2	2	3	6	7	4	4	8	2	58
66	31	32	26	19	29	26	26	45	142	125	85	652
15	6	4	8	7	4	3	4	3	10	16	24	104
—	1	2	2	1	1	1	—	—	1	—	3	12
4	3	7	6	7	5	4	4	5	6	4	5	60
5	4	6	5	6	3	5	2	6	9	8	6	65
9	12	7	8	5	7	8	9	15	12	11	13	116
7	7	2	4	5	3	5	4	2	8	5	5	57
—	—	—	—	—	—	—	—	2	—	—	—	2
1	5	3	—	—	—	—	3	—	2	1	2	17
4	5	3	6	4	7	4	1	1	4	1	6	46
8	7	6	16	12	16	12	7	15	16	16	8	139
1	1	—	—	2	2	1	5	1	2	2	1	18
1	5	9	5	4	2	9	3	4	8	5	3	58
1	2	1	3	—	2	—	2	1	—	—	—	12
1	—	4	—	—	—	1	—	—	—	—	—	6
10	3	6	7	7	7	5	9	8	2	7	6	77
28	18	26	25	24	28	23	29	22	38	34	35	330

BELO HORIZONTE

CAUSAS DE MORTE

Febres tifóide e paratifóides (1 e 2)	
Peste (3)	
Escarlatina (8)	
Coqueluche (9)	
Difteria (10)	
Tuberculose do aparelho respiratório (13)	
Outras tuberculoses (14 a 22)	
Malária (28)	
Sífilis (30)	
Gripe (33)	
Varíola (34): *a*) varíola major	
b) varíola minor (alastrim)	
c) não especificada	
Sarampo (35)	
Tifo exantemático (39)	
Disenterias (27): *a*) bacilar	
b) amebiana	
c) por outros protozoarios	
d) não especificada ou devida a outras causas	
Erisipela (11)	
Poliomielite aguda e polioencefalite aguda (36)	
Encefalite infecciosa aguda (letárgica ou epidêmica) (37)	
Meningite cérebro-espinhal (meningocócica) (6)	
Raiva (38 b)	
Tétano (12)	
Lepra (23)	
Infecção purulenta e septicemia (sem relação com a gravidez parto ou estado puerperal) (24)	
Febre amarela (38 a)	
Micoses (43)	
Outras doenças infecciosas e parasitárias (4, 5, 7, 25, 26, 29, 31, 32, 38 c a f, 39 a 42, 44)	
Câncer e outros tumores malignos (45 a 55)	
Tumores não malignos ou cujo caráter maligno não foi especificado (56 e 57)	
Reumatismo crônico e gota (59 e 60)	
Diabetes melitus (61)	
Alcoolismo agudo ou crônico (77)	
Avitaminoses, outras doenças gerais, doenças do sangue e envenenamentos crônicos (58, 62 a 76, 78 e 79)	
Meningite não meningocócica (simples) e doenças da medula espinhal (81 e 82)	
Lesões intracranianas de origem vascular (83)	
Outras doenças do sistema nervoso e dos órgãos dos sentidos (80, 84 a 89)	
Doenças do coração (90 a 95)	
Outras doenças do aparelho circulatório (96 a 103)	
Bronquites (106)	
Pneumonias e broncopneumonia (107 a 109)	
Outras doenças do aparelho respiratório (104, 105, 110 a 114)	
Diarréia e enterite (119 e 120): *a*) diarréia e enterite (abaixo de 2 anos) (119)	
b) diarréia, enterite e ulceração intestinal (2 anos e acima) (120)	
Apendicite (121)	
Doenças do fígado e das vias biliares (124 a 127)	
Outras doenças do aparelho digestivo (115 a 118, 122, 123, 128 e 129)	
Nefrites (130 a 132)	
Outras doenças do aparelho urinário e do aparelho genital (133 a 139)	
Septicemia e infecções puerperais (140 e 147)	
Outras doenças e acidentes da gravidez, do parto e do estado puerperal (141 a 146, 148 a 150)	
Doenças da pele e do tecido celular, dos ossos e dos órgãos da locomoção (151 a 156)	
Debilidade congênita, vícios de conformação congênitos, nascimento prematuro e doenças peculiares ao 1.º ano de vida (157 a 161)	
Senilidade (162)	
Suicídios (163 e 164)	
Homicídios (165 a 168)	
Acidentes de automóveis (todos os veículos movidos a motor) (170)	
Outras mortes violentas ou acidentais, exceto suicídios e homicídios ou acidentes de automóveis (169, 171 a 198)	
Causas não especificadas ou mal definidas (199 e 200)	
TOTAL	

NOTA — Os números entre parêntesis correspondem aos da Nomenclatura Internacional Detalhada de Causas de Morte.

— 1 9 4 2

GRUPOS DE IDADE (anos)

Menores de 1 ano		1–4		5–9		10–14		15–19		20–29		30–39		40–49		50–59		60 +		Ignorada		TOTAL		
M	F	M	F	M	F	M	F	M	F	M	F	M	F	M	F	M	F	M	F	M	F	M	F	Geral
1	—	—	—	—	1	—	1	1	—	1	3	2	4	1	1	—	—	—	—	—	—	6	10	16
—	—	—	—	—	—	—	—	—	—	—	—	—	—	—	—	—	—	—	—	—	—	—	—	—
—	—	1	—	—	—	—	—	—	—	—	—	—	—	—	—	—	—	—	—	—	—	1	—	1
4	5	5	3	—	1	—	—	—	—	—	—	—	—	—	—	—	—	—	—	—	—	9	9	18
1	—	7	9	—	3	—	1	—	—	—	—	—	—	—	—	—	—	—	1	—	—	8	14	22
3	1	5	6	—	4	5	7	26	22	119	99	78	46	47	22	21	7	12	7	—	—	316	221	537
1	1	6	6	—	—	2	4	—	3	5	4	5	3	2	1	—	—	—	—	—	—	21	22	43
—	—	1	—	—	—	—	—	—	1	1	1	1	—	1	—	—	—	2	—	—	—	6	2	8
32	19	3	4	—	—	—	—	—	3	6	3	9	3	14	3	7	2	3	2	2	—	76	39	115
5	3	6	5	—	—	2	1	—	—	—	2	3	1	—	1	1	1	2	7	—	—	19	21	40
—	—	—	—	—	—	—	—	—	—	—	—	—	—	—	—	—	—	—	—	—	—	—	—	—
—	1	—	—	—	—	—	—	—	1	—	—	—	—	—	—	—	—	—	—	—	—	—	2	2
—	—	—	—	—	—	—	—	—	—	—	1	—	—	—	—	1	—	—	—	—	—	1	1	2
2	1	2	5	2	—	—	—	—	—	—	1	—	—	—	—	—	—	—	—	—	—	6	7	13
—	—	—	—	1	—	1	—	—	—	3	1	1	1	1	1	—	—	—	—	—	—	7	3	10
10	15	12	14	1	1	1	—	—	—	—	2	—	3	—	2	—	—	1	1	—	—	25	38	63
3	1	8	—	1	—	—	—	1	—	—	—	—	2	—	1	—	—	—	1	—	—	13	5	18
1	—	—	—	—	—	—	—	—	—	—	—	—	—	—	—	—	—	—	—	—	—	1	—	1
9	6	7	7	1	—	—	—	—	—	—	1	—	3	—	—	—	—	—	1	—	—	17	18	35
—	—	—	—	—	—	—	—	—	—	—	—	—	—	—	—	—	—	1	2	—	—	1	2	3
—	1	—	—	1	—	—	—	—	—	—	—	—	—	—	—	—	—	—	—	—	—	1	1	2
—	—	—	—	—	—	—	—	—	—	—	—	—	—	—	—	—	—	—	—	—	—	—	—	—
1	1	—	1	—	—	—	—	—	—	—	—	—	—	—	—	—	—	—	—	—	—	1	2	3
—	—	—	1	—	—	—	1	—	—	—	—	—	—	—	—	—	—	—	—	—	—	—	2	2
1	1	2	1	1	1	3	—	—	—	—	—	—	—	—	—	1	—	—	—	—	—	8	3	11
—	—	—	—	—	—	—	—	—	—	—	—	—	—	—	—	—	—	—	—	—	—	—	—	—
4	1	2	2	3	1	2	2	1	1	2	2	—	1	—	1	1	1	—	1	—	—	15	13	28
—	—	—	—	—	—	—	—	—	—	—	—	—	—	—	—	—	—	—	—	—	—	—	—	—
—	—	—	—	—	—	—	—	1	—	—	—	—	—	—	—	1	—	—	—	—	—	2	—	2
—	1	3	4	2	3	—	—	3	—	3	2	2	2	4	—	2	—	—	—	—	—	19	12	31
—	—	—	—	3	—	—	—	—	—	3	9	4	5	8	25	12	21	37	29	—	—	67	89	156
—	—	—	1	—	—	—	—	—	1	—	1	2	1	1	—	1	2	—	—	—	—	4	6	10
—	—	—	—	—	—	1	—	—	—	—	—	—	1	2	1	—	1	—	1	—	—	3	4	7
—	—	—	—	—	—	—	—	—	—	—	—	—	—	1	1	4	1	2	5	—	—	7	7	14
—	—	—	—	—	—	—	—	—	—	1	—	2	—	3	1	1	—	1	—	—	—	8	1	9
2	1	2	2	3	2	2	3	2	—	4	6	1	3	2	2	5	6	5	2	—	—	28	27	55
3	2	5	5	3	—	1	—	—	2	1	2	1	—	3	—	—	—	—	—	—	—	17	11	28
1	1	—	—	1	—	—	—	—	1	2	1	5	5	9	4	8	12	13	20	—	—	39	44	83
4	2	3	1	—	—	2	1	4	3	8	8	8	5	6	5	4	1	1	3	—	—	40	29	69
6	2	1	—	—	6	2	4	3	7	16	22	29	33	50	23	45	33	100	91	1	1	253	222	475
—	—	—	—	—	—	—	—	—	—	—	—	1	3	5	4	8	11	46	69	—	—	60	87	147
10	4	5	2	—	—	—	—	—	1	—	—	—	—	—	1	3	—	—	4	—	—	18	12	30
58	43	35	33	3	2	1	—	2	—	4	6	5	4	10	3	9	4	9	6	—	—	136	101	237
2	1	3	4	1	—	1	2	1	—	3	5	3	3	7	5	9	2	5	1	—	—	35	23	58
236	207	105	104	—	—	—	—	—	—	—	—	—	—	—	—	—	—	—	—	—	—	341	311	652
—	—	35	46	4	3	2	1	—	1	—	—	—	3	—	1	2	1	1	3	—	1	44	60	104
—	—	1	—	—	—	1	—	1	—	—	3	2	1	—	—	1	—	1	1	—	—	7	5	12
—	2	—	1	2	—	—	—	—	1	4	4	8	4	9	4	6	5	3	7	—	—	32	28	60
6	1	—	1	1	1	—	1	—	1	5	10	4	7	11	3	1	3	5	3	—	1	33	32	65
1	1	7	8	—	4	2	—	1	1	5	11	7	3	14	5	9	5	16	16	—	—	62	54	116
2	1	11	3	—	3	—	—	—	1	4	—	1	6	5	1	3	1	13	2	—	—	39	18	57
—	—	—	—	—	—	—	—	—	—	—	1	—	1	—	—	—	—	—	—	—	—	—	2	2
—	—	—	—	—	—	—	—	—	3	—	9	—	5	—	—	—	—	—	—	—	—	—	17	17
1	3	2	—	1	1	1	2	1	4	4	4	1	2	2	1	3	2	5	6	—	—	21	25	46
74	64	—	1	—	—	—	—	—	—	—	—	—	—	—	—	—	—	—	—	—	—	74	65	139
—	—	—	—	—	—	—	—	—	—	—	—	—	—	—	—	—	1	5	11	—	1	5	13	18
—	—	—	—	—	—	—	1	2	4	24	11	6	—	7	—	3	—	—	—	—	—	42	16	58
—	1	—	—	—	—	—	—	—	1	4	1	3	1	—	—	—	—	1	—	—	—	8	4	12
—	—	—	—	1	—	1	—	1	—	—	—	1	—	2	—	—	—	—	—	—	—	6	—	6
—	1	3	4	8	4	1	—	4	—	11	4	10	4	5	1	3	2	7	5	—	—	52	25	77
46	41	15	29	—	2	2	3	5	5	17	17	24	23	21	20	17	10	16	16	—	1	163	167	330
530	436	303	313	44	43	36	35	60	68	260	257	229	192	253	144	192	135	313	324	3	5	2 223	1 952	4 175

BELO HORIZONTE

FATOS VITAIS

NASCIDOS VIVOS.....
NASCIDOS MORTOS.....
ÓBITOS DE MENORES DE 1 ANO.....
TOTAL DE ÓBITOS.....

CAUSAS DE MORTE

Febres tifóide e paratifóides (1 e 2).....
Peste (3).....
Escarlatina (8).....
Coqueluche (9).....
Difteria (10).....
Tuberculose do aparelho respiratório (13).....
Outras tuberculoses (14 a 22).....
Malária (28).....
Sífilis (30).....
Gripe (33).....
Varíola (34): *a*) varíola major.....
b) varíola minor (alastrim).....
c) não especificada.....
Sarampo (35).....
Tifo exantemático (39).....
Disenterias (27): *a*) bacilar.....
b) amebiana.....
c) por outros protozoarios.....
d) não especificada ou devida a outras causas.....
Erisipela (11).....
Poliomielite aguda e polioencefalite aguda (36).....
Encefalite infecciosa aguda (letárgica ou epidêmica) (37).....
Meningite cérebro-espinhal (meningocócica) (6).....
Raiva (38 b).....
Tétano (12).....
Lepra (23).....
Infecção purulenta e septicemia (sem relação com a gravidez parto ou estado puerperal) (24).....
Febre amarela (38 a).....
Micoses (43).....
Outras doenças infecciosas e parasitárias (4, 5, 7, 25, 26, 29, 31, 32, 38 c a f, 39 a 42, 44).....
Câncer e outros tumores malignos (45 a 55).....
Tumores não malignos ou cujo caráter maligno não foi especificado (56 e 57).....
Reumatismo crônico e gota (59 e 60).....
Diabetes melitus (61).....
Alcoolismo agudo ou crônico (77).....
Avitaminoses, outras doenças gerais, doenças do sangue e envenenamentos crônicos (58, 62 a 76, 78 e 79).....
Meningite não meningocócica (simples) e doenças da medula espinhal (81 e 82).....
Lesões intracranianas de origem vascular (83).....
Outras doenças do sistema nervoso e dos órgãos dos sentidos (80, 84 a 89).....
Doenças do coração (90 a 95).....
Outras doenças do aparelho circulatório (96 a 103).....
Bronquites (106).....
Pneumonias e broncopneumonia (107 a 109).....
Outras doenças do aparelho respiratório (104, 105, 110 a 114).....
Diarréia e enterite (119 e 120): *a*) diarréia e enterite (abaixo de 2 anos) (119).....
b) diarréia, enterite e ulceração intestinal (2 anos e acima) (120).....
Apendicite (121).....
Doenças do fígado e das vias biliares (124 a 127).....
Outras doenças do aparelho digestivo (115 a 118, 122, 123, 128 e 129).....
Nefrites (130 a 132).....
Outras doenças do aparelho urinário e do aparelho genital (133 a 139).....
Septicemia e infecções puerperais (140 e 147).....
Outras doenças e acidentes da gravidez, do parto e do estado puerperal (141 a 146, 148 a 150).....
Doenças da pele e do tecido celular, dos ossos e dos órgãos da locomoção (151 a 156).....
Debilidade congênita, vícios de conformação congênitos, nascimento prematuro e doenças peculiares ao 1.º ano de vida (157 a 161).....
Senilidade (162).....
Suicídios (163 e 164).....
Homicídios (165 a 168).....
Acidentes de automóveis (todos os veículos movidos a motor) (170).....
Outras mortes violentas ou acidentais, exceto suicídios e homicídios ou acidentes de automóveis (169, 171 a 198).....
Causas não especificadas ou mal definidas (199 e 200).....

NOTA — Os números entre parêntesis correspondem aos da Nomenclatura Internacional Detalhada de Causas de Morte.

— 1943

JANEIRO	FEVEREIRO	MARÇO	ABRIL	MAIO	JUNHO	JULHO	AGOSTO	SETEMBRO	OUTUBRO	NOVEMBRO	DEZEMBRO	TOTAL
562	**571**	**664**	**664**	**597**	**586**	**634**	**629**	**597**	**638**	**595**	**450**	7 187
39	**33**	**34**	**34**	**44**	**29**	**32**	**45**	**38**	**44**	**37**	**29**	438
69	**52**	**56**	**48**	**51**	**64**	**95**	**80**	**84**	**110**	**96**	**101**	906
379	**304**	**336**	**301**	**315**	**324**	**420**	**385**	**367**	**399**	**391**	**433**	4 354
1	1	3	4	1	3	1	—	1	2	2	3	22
—	—	—	—	—	—	—	—	—	—	—	—	—
—	—	—	—	—	—	—	—	—	—	—	—	—
3	2	3	5	7	4	11	5	4	2	2	2	50
1	4	3	1	2	—	2	1	1	—	3	—	18
58	62	55	50	52	43	53	61	53	60	58	56	661
5	6	5	8	3	4	3	2	3	7	3	8	57
—	—	1	1	1	1	—	—	—	—	—	—	4
9	14	9	13	12	16	15	17	6	10	17	15	153
2	1	3	—	2	2	6	4	2	4	1	6	33
—	—	—	—	—	—	—	—	—	—	—	—	—
—	—	—	—	—	—	—	—	—	—	—	—	—
—	—	—	—	—	—	—	—	—	—	—	—	—
—	—	3	3	—	1	—	5	2	3	2	2	21
—	—	1	1	1	3	2	1	1	1	1	—	12
4	1	3	3	1	—	4	5	7	8	5	11	52
3	1	2	—	2	1	1	1	1	2	6	—	20
—	—	—	—	—	—	1	—	—	—	2	1	4
3	2	—	2	2	1	1	2	—	5	6	7	31
—	—	1	—	—	—	—	—	—	—	—	—	1
—	—	—	1	—	—	—	—	—	—	—	—	1
—	—	—	—	—	—	—	1	—	1	—	—	2
—	—	—	—	—	—	—	—	—	—	—	—	—
—	—	—	—	—	—	—	—	—	—	—	—	—
1	—	—	1	2	—	1	—	1	—	—	1	7
—	—	—	—	—	—	1	—	—	—	—	1	2
2	3	3	4	2	4	2	—	3	2	2	—	27
—	—	—	—	—	—	—	—	—	—	—	—	—
—	—	—	—	1	1	—	—	—	—	2	—	4
5	3	3	3	5	1	1	1	4	3	5	3	37
16	12	18	12	18	16	14	15	11	15	10	17	174
1	—	2	1	1	1	1	1	1	1	1	1	12
—	—	—	—	—	—	—	—	—	—	—	—	—
—	—	—	2	—	1	1	3	—	6	1	1	15
—	4	—	1	1	1	2	1	—	2	—	—	12
8	5	5	1	4	4	4	7	5	6	2	5	56
3	2	2	—	1	4	4	3	5	—	1	3	28
7	4	6	3	5	6	12	6	4	4	1	5	63
5	2	9	6	4	6	10	10	6	8	7	11	84
43	39	49	38	38	35	52	40	43	37	45	43	502
13	15	18	12	18	11	25	13	21	12	13	8	179
1	1	1	—	2	3	1	3	3	3	4	1	23
12	12	13	16	20	17	24	29	26	19	12	17	217
6	1	3	6	2	5	5	10	7	6	2	4	57
61	23	26	17	25	27	37	44	53	74	79	90	556
17	7	13	7	10	8	4	7	6	5	8	16	108
1	1	—	2	1	—	—	1	2	—	2	—	10
2	4	2	4	3	5	5	2	10	7	5	4	53
9	7	1	4	5	9	6	7	5	8	9	10	80
10	12	10	9	7	13	9	6	8	10	10	16	120
4	3	9	2	4	3	9	1	2	4	2	6	49
—	—	2	1	—	2	—	1	1	1	1	—	9
1	1	1	4	—	1	2	—	—	2	1	4	17
5	1	2	2	3	1	6	2	5	3	1	2	33
9	15	9	7	8	13	26	14	10	13	12	14	150
—	—	3	6	6	6	3	5	4	—	2	2	37
1	4	8	1	3	2	7	3	1	6	5	3	44
—	—	1	—	1	1	—	2	—	—	1	—	6
1	—	—	—	—	—	—	—	1	—	—	3	5
6	8	4	8	6	12	9	7	4	5	6	1	76
40	21	21	29	23	26	37	36	34	32	31	30	360

BELO HORIZONTE

CAUSAS DE MORTE

Febres tifóide e paratifóides (1 e 2)	
Peste (3)	
Escarlatina (8)	
Coqueluche (9)	
Difteria (10)	
Tuberculose do aparelho respiratório (13)	
Outras tuberculoses (14 a 22)	
Malária (28)	
Sífilis (30)	
Gripe (33)	
Varíola (34): *a*) varíola major	
b) varíola minor (alastrim)	
c) não especificada	
Sarampo (35)	
Tifo exantemático (39)	
Disenterias (27): *a*) bacilar	
b) amebiana	
c) por outros protozoarios	
d) não especificada ou devida a outras causas	
Erisipela (11)	
Poliomielite aguda e polioencefalite agoda (36)	
Encefalite infecciosa aguda (letárgica ou epidêmica) (37)	
Meningite cérebro-espinhal (meningocócica) (6)	
Raiva (38 b)	
Tétano (12)	
Lepra (23)	
Infecção purulenta e septicemia (sem relação com a gravidez parto ou estado puerperal) (24)	
Febre amarela (38 a)	
Micoses (43)	
Outras doenças infecciosas e parasitárias (4, 5, 7, 25, 26, 29, 31, 32, 38 c a f, 39 a 42, 44)	
Câncer e outros tumores malignos (45 a 55)	
Tumores não malignos ou cujo caráter maligno não foi especificado (56 e 57)	
Reumatismo crônico e gota (59 e 60)	
Diabetes melitus (61)	
Alcoolismo agudo ou crônico (77)	
Avitaminoses, outras doenças gerais, doenças do sangue e envenenamentos crônicos (58, 62 a 76, 78 e 79)	
Meningite não meningocócica (simples) e doenças da medula espinhal (81 e 82)	
Lesões intracranianas de origem vascular (83)	
Outras doenças do sistema nervoso e dos órgãos dos sentidos (80, 84 a 89)	
Doenças do coração (90 a 95)	
Outras doenças do aparelho circulatório (96 a 103)	
Bronquites (106)	
Pneumonias e broncopneumonia (107 a 109)	
Outras doenças do aparelho respiratório (104, 105, 110 a 114)	
Diarréia e enterite (119 e 120): *a* diarréia e enterite (abaixo de 2 anos) (119)	
b) diarréia, enterite e ulceração intestinal (2 anos e acima) (120)	
Apendicite (121)	
Doenças do fígado e das vias biliares (124 a 127)	
Outras doenças do aparelho digestivo (115 a 118, 122, 123, 128 e 129)	
Nefrites (130 a 132)	
Outras doenças do aparelho urinário e do aparelho genital (133 a 139)	
Septicemia e infecções puerperais (140 e 147)	
Outras doenças e acidentes da gravidez, do parto e do estado puerperal (141 a 146, 148 a 150)	
Doenças da pele e do tecido celular, dos ossos e dos órgãos da locomoção (151 a 156)	
Debilidade congênita, vícios de conformação congênitos, nascimento prematuro e doenças peculiares ao 1.º ano de vida (157 a 161)	
Senilidade (162)	
Suicídios (163 e 164)	
Homicídios (165 a 168)	
Acidentes de automóveis (todos os veículos movidos a motor) (170)	
Outras mortes violentas ou acidentais, exceto suicídios e homicídios ou acidentes de automóveis (159, 171 a 198)	
Causas não especificadas ou mal definidas (199 e 200)	
TOTAL	

NOTA — Os números entre parêntesis correspondem aos da Nomenclatura Internacional Detalhada de Causas de Morte.

— 1943

GRUPOS DE IDADE (anos)

Menores de 1 ano		1–4		5–9		10–14		15–19		20–29		30–39		40–49		50–59		60 +		Ignorada		TOTAL		
M	F	M	F	M	F	M	F	M	F	M	F	M	F	M	F	M	F	M	F	M	F	M	F	Geral
—	1	—	—	—	—	3	1	2	1	3	2	3	1	2	—	2	—	1	—	—	—	16	6	22
—	—	—	—	—	—	—	—	—	—	—	—	—	—	—	—	—	—	—	—	—	—	—	—	—
—	—	—	—	—	—	—	—	—	—	—	—	—	—	—	—	—	—	—	—	—	—	—	—	—
11	15	10	13	—	1	—	—	—	—	—	—	—	—	—	—	—	—	—	—	—	—	21	29	50
3	1	4	8	1	—	—	1	—	—	—	—	—	—	—	—	—	—	—	—	—	—	8	10	18
4	1	6	10	1	4	4	6	30	30	136	134	102	69	50	28	22	12	6	5	1	—	362	299	661
2	2	6	8	3	5	—	—	2	1	9	5	3	3	1	2	—	1	1	2	1	—	28	29	57
—	—	—	—	—	1	—	—	1	—	—	—	—	—	1	—	1	—	—	—	—	—	3	1	4
33	22	9	3	1	—	1	—	1	—	7	3	19	2	21	8	13	2	4	3	—	1	109	44	153
5	7	7	4	—	1	—	—	—	—	—	—	—	—	—	2	1	1	3	2	—	—	16	17	33
—	—	—	—	—	—	—	—	—	—	—	—	—	—	—	—	—	—	—	—	—	—	—	—	—
—	—	—	—	—	—	—	—	—	—	—	—	—	—	—	—	—	—	—	—	—	—	—	—	—
—	—	—	—	—	—	—	—	—	—	—	—	—	—	—	—	—	—	—	—	—	—	—	—	—
1	—	8	7	1	3	1	—	—	—	—	—	—	—	—	—	—	—	—	—	—	—	11	10	21
—	—	1	—	1	—	—	—	2	—	4	—	1	—	1	1	1	—	—	—	—	—	11	1	12
7	9	13	9	—	—	—	—	2	1	—	2	2	1	1	3	1	1	—	—	—	—	26	26	52
3	1	3	3	—	—	—	—	1	2	1	—	—	2	1	1	—	1	1	—	—	—	10	10	20
1	—	1	—	—	—	—	—	—	—	—	1	—	—	—	1	—	—	—	—	—	—	2	2	4
7	2	10	5	—	—	1	—	—	—	—	1	—	1	—	—	—	—	1	3	—	—	19	12	31
—	—	—	—	—	—	—	—	—	—	—	—	1	—	—	—	—	—	—	—	—	—	1	—	1
—	—	—	—	—	—	—	—	1	—	—	—	—	—	—	—	—	—	—	—	—	—	1	—	1
—	—	—	—	—	—	1	1	—	—	—	—	—	—	—	—	—	—	—	—	—	—	1	1	2
—	—	—	—	—	—	—	—	—	—	—	—	—	—	—	—	—	—	—	—	—	—	—	—	—
—	—	—	—	—	—	—	—	—	—	—	—	—	—	—	—	—	—	—	—	—	—	—	—	—
1	—	1	—	—	1	2	—	—	1	—	—	—	—	1	—	—	—	—	—	—	—	5	2	7
—	—	—	—	—	—	—	—	—	—	—	—	—	—	—	—	—	1	—	1	—	—	—	2	2
3	3	—	2	1	1	—	—	—	—	3	1	4	1	3	1	2	—	—	1	—	1	16	11	27
—	—	—	—	—	—	—	—	—	—	—	—	—	—	—	—	—	—	—	—	—	—	—	—	—
—	—	—	—	—	—	—	—	—	—	2	—	—	1	1	—	—	—	—	—	—	—	3	1	4
1	—	5	8	2	1	1	1	1	—	6	—	1	1	5	—	2	1	1	—	—	—	25	12	37
—	—	2	—	—	2	—	—	1	2	4	3	5	12	16	21	25	16	33	31	—	1	86	88	174
—	—	—	—	—	—	1	—	—	2	—	1	—	1	—	3	2	1	1	—	—	—	4	8	12
—	—	—	—	—	—	—	—	—	—	—	—	—	—	—	—	—	—	—	—	—	—	—	—	—
—	—	—	—	1	—	—	—	—	—	—	—	—	1	—	1	1	—	4	7	—	—	6	9	15
—	—	—	—	—	—	—	—	—	—	—	—	3	—	2	1	3	—	3	—	—	—	11	1	12
2	—	4	5	1	3	6	1	2	4	2	5	6	5	1	1	1	4	1	1	1	—	27	29	56
4	3	3	2	1	1	—	1	2	1	2	2	2	1	—	—	2	1	—	—	—	—	16	12	28
—	—	—	—	—	—	—	—	—	—	—	—	1	4	3	2	9	6	13	25	—	—	26	37	63
1	1	—	1	—	—	2	1	1	5	7	11	7	11	8	11	7	2	3	4	1	—	37	47	84
3	—	3	1	1	—	3	2	7	2	31	14	40	30	37	37	52	41	97	98	2	1	276	226	502
—	—	—	—	—	—	—	—	—	1	—	—	2	5	8	4	14	14	59	72	—	—	83	96	179
4	6	3	5	—	—	—	1	—	—	—	—	—	—	1	—	1	—	2	—	—	—	11	12	23
52	49	26	34	3	2	2	1	—	1	1	4	3	2	7	4	5	3	4	13	—	1	103	114	217
1	1	1	6	1	1	1	—	1	1	5	4	8	2	4	4	6	3	3	4	—	—	31	26	57
206	173	89	88	—	—	—	—	—	—	—	—	—	—	—	—	—	—	—	—	—	—	295	261	556
—	—	32	49	5	4	1	1	1	1	—	4	1	1	2	1	1	1	1	1	—	1	44	64	108
—	—	—	—	—	—	1	—	2	—	2	1	1	1	1	—	—	—	—	1	—	—	7	3	10
2	—	2	—	1	—	—	—	2	—	5	4	1	3	5	8	7	1	5	7	—	—	30	23	53
3	1	2	1	—	1	—	—	4	—	11	2	7	3	5	5	12	8	7	6	2	—	53	27	80
3	—	10	10	2	1	2	1	1	1	3	3	3	1	11	5	7	9	22	25	—	—	64	56	120
1	3	6	5	—	1	—	1	1	—	1	—	2	4	7	1	3	3	9	1	—	—	30	19	49
—	—	—	—	—	—	—	—	—	1	—	3	—	4	—	1	—	—	—	—	—	—	—	9	9
—	—	—	—	—	—	—	—	—	1	—	8	—	4	—	3	—	—	—	—	—	1	—	17	17
—	—	2	3	—	—	2	2	—	—	2	1	1	6	4	1	3	2	1	3	—	—	15	18	33
83	67	—	—	—	—	—	—	—	—	—	—	—	—	—	—	—	—	—	—	—	—	83	67	150
—	—	—	—	—	—	—	—	—	—	—	—	—	—	—	—	—	2	12	23	—	—	12	25	37
—	—	—	—	—	—	—	—	4	4	13	5	9	—	2	1	1	—	5	—	—	—	34	10	44
—	—	—	—	—	—	—	—	—	—	1	—	2	2	1	—	—	—	—	—	—	—	4	2	6
—	—	—	1	—	—	—	—	1	1	1	—	—	—	—	—	—	—	1	—	—	—	3	2	5
1	2	4	3	1	—	2	2	4	—	20	2	6	1	10	—	9	1	5	3	—	—	62	14	76
51	37	21	28	5	5	2	1	5	3	19	20	32	17	28	14	13	12	23	24	—	—	199	161	360
499	407	294	322	33	39	39	25	82	67	301	246	278	203	251	176	229	150	332	366	8	7	2 346	2 008	4.354

BELO HORIZONTE

FATOS VITAIS

NASCIDOS VIVOS.....
NASCIDOS MORTOS.....
ÓBITOS DE MENORES DE 1 ANO.....
TOTAL DE ÓBITOS.....

CAUSAS DE MORTE

Febres tifóide e paratifóides (1 e 2).....
Peste (3).....
Escarlatina (8).....
Coqueluche (9).....
Difteria (10).....
Tuberculose do aparelho respiratório (13).....
Outras tuberculoses (14 a 22).....
Malária (28).....
Sífilis (30).....
Gripe (33).....
Varíola (34): *a*) varíola maior.....
b) varíola minor (alastrim).....
c) não especificada.....
Sarampo (35).....
Tifo exantemático (39).....
Disenterias (27): *a*) bacilar.....
b) amebiana.....
c) por outros protozoarios.....
d) não especificada ou devida a outras causas.....
Erisipela (11).....
Poliomielite aguda e polioencefalite aguda (36).....
Encefalite infecciosa aguda (letárgica ou epidêmica) (37).....
Meningite cérebro-espinhal (meningocócica) (6).....
Raiva (38 b).....
Tétano (12).....
Lepra (23).....
Infecção purulenta e septicemia (sem relação com a gravidez parto ou estado puerperal) (24).....
Febre amarela (38 a).....
Micoses (43).....
Outras doenças infecciosas e parasitárias (4, 5, 7, 25, 26, 29, 31, 32, 38 c a f, 39 a 42, 44).....
Câncer e outros tumores malignos (45 a 55).....
Tumores não malignos ou cujo caráter maligno não foi especificado (56 e 57).....
Reumatismo crônico e gota (59 e 60).....
Diabetes melitus (61).....
Alcoolismo agudo ou crônico (77).....
Avitaminoses, outras doenças gerais, doenças do sangue e envenenamentos crônicos (58, 62 a 76, 78 e 79).....
Meningite não meningocócica (simples) e doenças da medula espinhal (81 e 82).....
Lesões intracranianas de origem vascular (83).....
Outras dnenças do sistema nervoso e dos órgãos dos sentidos (80, 84 a 89).....
Doenças do coração (90 a 95).....
Outras doenças do aparelho circulatório (96 a 103).....
Bronquites (106).....
Pneumonias e broncopneumonia (107 a 109).....
Outras doenças do aparelho respiratório (104, 105, 110 a 114).....
Diarréia e enterite (119 e 120): *a*) diarréia e enterite (abaixo de 2 anos) (119).....
b) diarréia, enterite e ulceração intestinal (2 anos e acima) (120).....
Apendicite (121).....
Doenças do fígado e das vias biliares (124 a 127).....
Outras doenças do aparelho digestivo (115 a 118, 122, 123, 128 e 129).....
Nefrites (130 a 132).....
Outras doenças do aparelho urinário e do aparelho genital (133 a 139).....
Septicemia e infecções puerperais (140 e 147).....
Outras doenças e acidentes da gravidez, do parto e do estado puerperal (141 a 146, 148 a 150).....
Doenças da pele e do tecido celular, dos ossos e dos órgãos da locomoção (151 a 156).....
Debilidade congênita, vícios de conformação congênitos, nascimento prematuro e doenças peculiares ao 1.º ano de vida (157 a 161).....
Senilidade (162).....
Suicídios (163 e 164).....
Homicídios (165 a 163).....
Acidentes de automóveis (todos os veículos movidos a motor) (170).....
Outras mortes violentas ou acidentais, exceto suicídios e homicídios ou acidentes de automóveis (169, 171 a 198).....
Causas não especificadas ou mal definidas (199 e 200).....

NOTA — Os números entre parêntesis correspondem aos da Nomenclatura Internacional Detalhada de Causas de Morte.

— 1944

JANEIRO	FEVEREIRO	MARÇO	ABRIL	MAIO	JUNHO	JULHO	AGOSTO	SETEMBRO	OUTUBRO	NOVEMBRO	DEZEMBRO	TOTAL
476	618	668	630	642	628	660	672	678	669	713	678	7 732
34	39	39	34	34	45	52	46	39	37	36	31	466
72	65	76	59	58	59	59	81	71	111	136	142	989
377	340	362	341	368	333	341	410	375	443	530	526	4 746
1	2	1	2	1	1	1	1	—	—	1	2	13
—	—	—	—	—	—	—	—	—	—	—	—	—
—	—	—	—	—	—	—	—	—	—	—	—	—
6	1	—	4	2	1	1	4	1	3	4	3	30
2	1	—	1	—	2	—	1	—	—	—	1	8
59	64	57	67	64	55	58	60	64	64	87	69	768
6	4	4	3	4	6	3	1	8	8	4	4	55
3	—	5	—	2	—	1	—	—	—	1	—	12
10	9	11	7	7	7	16	11	7	10	15	8	118
5	—	5	2	3	7	2	7	3	4	3	—	41
—	—	—	—	—	—	—	—	—	—	—	—	—
—	—	—	—	—	—	—	1	—	—	—	—	1
—	—	—	—	—	—	—	—	—	—	—	—	—
2	—	—	—	—	—	—	1	3	5	2	1	14
—	—	—	—	1	—	—	5	3	—	—	—	9
4	4	3	3	2	3	2	3	2	6	17	23	72
—	—	—	2	—	—	1	—	—	1	—	1	5
—	—	—	—	—	1	—	—	—	2	3	3	9
—	6	6	5	5	4	1	—	—	5	3	4	39
—	—	—	—	—	—	—	—	—	—	—	—	—
—	—	—	—	—	—	1	—	—	—	—	—	1
—	—	—	—	1	—	—	—	—	—	—	—	1
—	—	—	—	1	—	—	—	—	—	—	—	1
—	—	—	—	—	—	—	—	—	—	—	—	—
1	—	—	1	2	1	—	3	—	1	1	—	10
—	—	—	—	—	—	—	1	—	—	—	—	1
2	3	—	—	2	—	3	1	2	1	1	—	15
—	—	—	—	—	—	—	—	—	—	—	—	—
1	1	—	1	2	—	—	—	1	—	—	—	6
4	2	5	4	1	3	5	4	3	1	6	6	44
16	15	16	17	16	13	26	25	14	18	13	16	203
2	—	1	2	—	—	2	—	—	—	—	2	9
—	—	2	1	1	—	1	—	1	—	—	—	6
2	2	2	2	2	1	2	1	2	1	3	—	20
1	1	1	—	—	—	1	1	1	2	—	—	8
3	5	10	6	6	7	2	9	10	8	3	6	75
3	2	2	5	3	4	2	2	1	1	—	2	27
2	3	3	3	7	6	4	7	—	4	10	8	57
7	9	9	6	10	8	5	7	2	5	6	6	80
42	38	42	50	50	57	43	48	56	46	46	45	563
11	15	14	15	23	18	26	22	21	21	24	17	227
2	2	1	3	4	—	1	5	1	4	3	4	30
20	16	14	14	24	15	17	32	22	29	36	20	259
8	9	8	2	3	4	4	5	4	8	4	8	67
42	50	53	27	26	16	31	33	47	71	118	127	641
20	10	8	2	9	2	4	10	5	6	17	22	115
2	—	1	1	—	2	—	—	—	—	—	2	8
2	5	3	7	5	2	3	2	7	4	7	8	55
10	3	13	8	7	13	5	7	13	7	10	10	106
11	13	4	11	13	11	6	12	8	13	11	6	119
3	3	6	—	4	4	3	5	5	5	3	4	45
—	—	—	—	1	2	—	1	2	1	1	1	9
2	2	—	4	2	1	—	4	2	1	1	4	23
3	2	3	3	—	2	2	5	2	3	4	6	35
13	8	10	15	9	17	13	11	10	14	11	17	148
4	2	3	2	5	3	2	3	1	2	2	4	33
—	2	2	4	3	1	6	3	1	4	3	4	33
—	—	1	1	1	1	2	1	—	2	1	—	10
1	1	—	—	1	—	—	—	—	—	—	—	3
11	5	10	4	6	7	13	8	8	11	7	5	95
28	20	23	24	27	25	20	39	32	41	38	47	364

BELO HORIZONTE

CAUSAS DE MORTE

Febres tifóide e paratifóides (1 e 2)
Peste (3)
Escarlatina (8)
Coqueluche (9)
Difteria (10)
Tuberculose do aparelho respiratório (13)
Outras tuberculoses (14 a 22)
Malária (28)
Sífilis (30)
Gripe (33)
Varíola (34): *a*) varíola major
b) varíola minor (alastrim)
c) não especificada
Sarampo (35)
Tifo exantemático (39)
Disenterias (27): *a*) bacilar
b) amebiana
c) por outros protozoarios
d) não especificada ou devida a outras causas
Erisipela (11)
Poliomielite aguda e polioencefalite aguda (36)
Encefalite infecciosa aguda (letárgica ou epidêmica) (37)
Meningite cérebro-espinhal (meningocócica) (6)
Raiva (38 b)
Tétano (12)
Lepra (23)
Infecção purulenta e septicemia (sem relação com a gravidez parto ou estado puerperal) (24)
Febre amarela (38 a)
Micoses (43)
Outras doenças infecciosas e parasitárias (4, 5, 7, 25, 26, 29, 31, 32, 38 c a f, 39 a 42, 44)
Câncer e outros tumores malignos (45 a 55)
Tumores não malignos ou cujo caráter maligno não foi especificado (56 e 57)
Reumatismo crônico e gota (59 e 60)
Diabetes melitus (61)
Alcoolismo agudo ou crônico (77)
Avitaminoses, outras doenças gerais, doenças do sangue e envenenamentos crônicos (58, 62 a 76, 78 e 79)
Meningite não meningocócica (simples) e doenças da medula espinhal (81 e 82)
Lesões intracranianas de origem vascular (83)
Outras doenças do sistema nervoso e dos órgãos dos sentidos (80, 84 a 89)
Doenças do coração (90 a 95)
Outras doenças do aparelho circulatório (96 a 103)
Bronquites (106)
Pneumonias e broncopneumonia (107 a 109)
Outras doenças do aparelho respiratório (104, 105, 110 a 114)
Diarréia e enterite (119 e 120): *a*) diarréia e enterite (abaixo de 2 anos) (119)
b) diarréia, enterite e ulceração intestinal (2 anos e acima) (120)
Apendicite (121)
Doenças do fígado e das vias biliares (124 a 127)
Outras doenças do aparelho digestivo (115 a 118, 122, 123, 128 e 129)
Nefrites (130 a 132)
Outras doenças do aparelho urinário e do aparelho genital (133 a 139)
Septicemia e infecções puerperais (140 e 147)
Outras doenças e acidentes da gravidez, do parto e do estado puerperal (141 a 146, 148 a 150)
Doenças da pele e do tecido celular, dos ossos e dos órgãos da locomoção (151 a 156)
Debilidade congênita, vícios de conformação congênitos, nascimento prematuro e doenças peculiares ao 1.º ano de vida (157 a 161)
Senilidade (162)
Suicídios (163 e 164)
Homicídios (165 a 168)
Acidentes de automóveis (todos os veículos movidos a motor) (170)
Outras mortes violentas ou acidentais, exceto suicídios e homicídios ou acidentes de automóveis (169, 171 a 198)
Causas não especificadas ou mal definidas (199 e 200)

TOTAL

NOTA — Os números entre parêntesis correspondem aos da Nomenclatura Internacional Detalhada de Causas de Morte.

— 1944

GRUPOS DE IDADE (anos)

Menores de 1 ano		1–4		5–9		10–14		15–19		20–29		30–39		40–49		50–59		60 +		Ignorada		TOTAL		
M	F	M	F	M	F	M	F	M	F	M	F	M	F	M	F	M	F	M	F	M	F	M	F	Geral
—	—	—	1	—	—	—	—	1	—	3	4	1	1	1	—	—	1	—	—	—	—	6	7	13
—	—	—	—	—	—	—	—	—	—	—	—	—	—	—	—	—	—	—	—	—	—	—	—	—
—	—	—	—	—	—	—	—	—	—	—	—	—	—	—	—	—	—	—	—	—	—	—	—	—
4	7	7	11	—	1	—	—	—	—	—	—	—	—	—	—	—	—	—	—	—	—	11	19	30
1	2	1	1	1	1	—	—	—	—	—	—	—	—	—	—	—	—	—	—	—	—	3	5	8
1	1	8	8	4	3	4	8	39	38	147	141	133	65	66	34	21	21	9	11	2	4	434	334	768
1	1	1	7	1	2	3	1	—	3	6	6	7	5	5	2	1	3	—	—	—	—	25	30	55
—	—	—	1	—	—	—	—	1	—	1	2	—	—	5	—	—	—	2	—	—	—	9	3	12
25	19	6	3	1	—	—	1	—	1	3	2	21	3	17	2	6	5	3	—	—	—	82	36	118
9	4	6	7	2	—	1	1	—	—	1	2	1	—	—	1	—	1	3	2	—	—	23	18	41
—	—	—	—	—	—	—	—	—	—	—	—	—	—	—	—	—	—	—	—	—	—	—	—	—
—	—	—	—	—	—	—	—	—	—	—	—	—	—	—	—	—	—	1	—	—	—	1	—	1
—	—	—	—	—	—	—	—	—	—	—	—	—	—	—	—	—	—	—	—	—	—	—	—	—
2	1	4	5	2	—	—	—	—	—	—	—	—	—	—	—	—	—	—	—	—	—	8	6	14
—	—	—	—	3	—	1	—	—	1	—	1	—	—	3	—	—	—	—	—	—	—	7	2	9
21	17	12	7	1	—	—	1	—	—	1	—	—	1	2	4	3	—	—	2	—	—	40	32	72
—	—	1	—	—	—	—	—	—	—	1	—	1	—	—	—	—	—	1	1	—	—	4	1	5
—	3	1	2	—	—	—	—	1	—	—	—	2	—	—	—	—	—	—	—	—	—	4	5	9
7	7	11	4	1	—	—	1	—	—	—	—	1	1	—	2	1	1	—	2	—	—	21	18	39
—	—	—	—	—	—	—	—	—	—	—	—	—	—	—	—	—	—	—	—	—	—	—	—	—
—	—	1	—	—	—	—	—	—	—	—	—	—	—	—	—	—	—	—	—	—	—	1	—	1
—	1	—	—	—	—	—	—	—	—	—	—	—	—	—	—	—	—	—	—	—	—	—	1	1
—	—	—	—	—	—	1	—	—	—	—	—	—	—	—	—	—	—	—	—	—	—	1	—	1
—	—	—	—	—	—	—	—	—	—	—	—	—	—	—	—	—	—	—	—	—	—	—	—	—
2	2	2	—	1	—	1	—	1	—	1	—	—	—	—	—	—	—	—	—	—	—	8	2	10
—	—	—	—	—	—	—	—	—	—	—	—	—	1	—	—	—	—	—	—	—	—	—	1	1
2	—	—	2	—	—	1	1	—	—	3	2	1	—	1	—	—	1	1	—	—	—	9	6	15
—	—	—	—	—	—	—	—	—	—	—	—	—	—	—	—	—	—	—	—	—	—	—	—	—
—	—	—	—	—	—	—	—	—	1	3	—	—	—	—	—	2	—	—	—	—	—	5	1	6
1	—	1	11	3	2	2	1	3	1	6	—	5	5	2	1	—	—	—	—	—	—	23	21	44
—	—	—	1	—	—	3	1	1	3	5	5	8	19	18	25	26	29	24	35	—	—	85	118	203
—	—	—	—	—	—	1	—	—	—	1	1	1	2	—	2	—	—	1	—	—	—	4	5	9
—	—	—	—	—	—	—	1	—	—	—	—	—	2	—	—	—	1	—	2	—	—	—	6	6
—	—	—	—	—	—	—	—	—	1	—	—	—	1	1	2	1	5	3	6	—	—	5	15	20
—	—	—	—	—	—	—	—	—	—	1	—	—	—	1	1	3	—	1	—	1	—	7	1	8
1	1	7	3	3	2	1	6	4	1	6	8	8	4	4	5	3	2	4	2	—	—	41	34	75
5	4	2	3	—	—	—	—	2	—	1	3	4	—	—	—	1	—	1	1	—	—	16	11	27
—	—	—	—	—	—	—	—	—	—	1	—	4	3	—	2	3	10	21	13	—	—	29	28	57
3	1	—	3	1	1	2	1	5	2	9	6	11	10	7	3	5	5	4	1	—	—	47	33	80
5	—	1	1	—	1	3	4	4	6	25	24	33	35	39	45	69	54	92	121	—	1	271	292	563
—	—	—	—	—	—	1	—	1	—	1	1	5	1	7	7	14	10	87	90	1	1	117	110	227
7	4	2	5	—	—	—	—	—	—	1	—	1	—	—	—	2	—	5	3	—	—	18	12	30
44	55	38	34	2	3	2	1	5	2	5	6	4	7	13	7	8	3	7	13	—	—	128	131	259
5	1	8	2	1	1	—	1	2	2	6	4	6	5	5	—	10	—	6	4	—	—	47	20	67
216	198	124	103	—	—	—	—	—	—	—	—	—	—	—	—	—	—	—	—	—	—	340	301	641
—	—	44	38	6	3	—	1	—	—	1	1	1	3	1	2	2	4	2	6	—	—	57	58	115
—	—	—	—	—	1	1	—	—	2	1	1	—	—	—	1	1	—	—	—	—	—	3	5	8
—	1	—	3	—	—	1	1	—	—	5	6	5	—	3	6	4	6	4	10	—	—	22	33	55
6	4	1	—	1	1	1	—	2	4	10	6	11	6	14	6	14	5	9	5	—	—	69	37	106
2	3	7	11	1	5	2	4	1	—	3	4	2	5	7	9	9	8	16	20	—	—	50	69	119
1	1	5	5	2	—	—	—	1	—	—	—	1	—	5	3	3	2	14	2	—	—	32	13	45
—	—	—	—	—	—	—	—	—	—	—	8	—	—	—	1	—	—	—	—	—	—	—	9	9
—	—	—	—	—	—	—	—	—	1	—	10	—	11	—	1	—	—	—	—	—	—	—	23	23
3	3	2	1	1	1	—	1	—	—	6	4	1	1	1	2	1	1	4	2	—	—	19	16	35
86	62	—	—	—	—	—	—	—	—	—	—	—	—	—	—	—	—	—	—	—	—	86	62	148
—	—	—	—	—	—	—	—	—	—	—	—	—	—	—	—	—	—	9	24	—	—	9	24	33
—	—	—	—	—	—	—	—	4	3	4	3	9	2	3	1	2	1	—	—	1	—	23	10	33
1	—	—	—	—	—	—	—	—	—	3	—	3	—	1	1	1	—	—	—	—	—	9	1	10
—	—	—	—	—	—	—	—	1	—	2	—	—	—	—	—	—	—	—	—	—	—	3	—	3
2	—	7	7	6	4	4	2	5	3	13	1	13	1	7	—	4	3	9	4	—	—	70	25	95
67	58	33	22	4	2	2	1	2	2	10	22	23	20	19	16	12	8	22	19	—	—	194	170	364
528	461	343	312	48	35	38	40	86	77	296	284	327	220	258	194	232	190	365	401	5	6	2 526	2 220	4 746

BELO HORIZONTE

FATOS VITAIS

NASCIDOS VIVOS.....
NASCIDOS MORTOS.....
ÓBITOS DE MENORES DE 1 ANO.....
TOTAL DE ÓBITOS.....

CAUSAS DE MORTE

Febres tifóide e paratifóides (1 e 2).....
Peste (3).....
Escarlatina (8).....
Coqueluche (9).....
Difteria (10).....
Tuberculose do aparelho respiratório (13).....
Outras tuberculoses (14 a 22).....
Malária (28).....
Sífilis (30).....
Gripe (33).....
Varíola (34): *a*) varíola maior.....
b) varíola minor (alastrim).....
c) não especificada.....
Sarampo (35).....
Tifo exantemático (39).....
Disenterias (27): *a*) bacilar.....
b) amebiana.....
c) por outros protozoarios.....
d) não especificada ou devida a outras causas.....
Erisipela (11).....
Poliomielite aguda e polioencefalite aguda (36).....
Encefalite infecciosa aguda (letárgica ou epidêmica) (37).....
Meningite cérebro-espinhal (meningocócica) (6).....
Raiva (38 b).....
Tétano (12).....
Lepra (23).....
Infecção purulenta e septicemia (sem relação com a gravidez parto ou estado puerperal) (24).....
Febre amarela (38 a).....
Micoses (43).....
Outras doenças infecciosas e parasitárias (4, 5, 7, 25, 26, 29, 31, 32, 38 c a f, 39 a 42, 44).....
Câncer e outros tumores malignos (45 a 55).....
Tumores não malignos ou cujo caráter maligno não foi especificado (56 e 57).....
Reumatismo crônico e gota (59 e 60).....
Diabetes melitus (61).....
Alcoolismo agudo ou crônico (77).....
Avitaminoses, outras doenças gerais, doenças do sangue e envenenamentos crônicos (58, 62 a 76, 78 e 79).....
Meningite não meningocócica (simples) e doenças da medula espinhal (81 e 82).....
Lesões intracranianas de origem vascular (83).....
Outras doenças do sistema nervoso e dos órgãos dos sentidos (80, 84 a 89).....
Doenças do coração (90 a 95).....
Outras doenças do aparelho circulatório (96 a 103).....
Bronquites (106).....
Pneumonias e broncopneumonia (107 a 109).....
Outras doenças do aparelho respiratório (104, 105, 110 a 114).....
Diarréia e enterite (119 e 120): *a*) diarréia e enterite (abaixo de 2 anos) (119).....
b) diarréia, enterite e ulceração intestinal (2 anos e acima) (120).....
Apendicite (121).....
Doenças do fígado e das vias biliares (124 a 127).....
Outras doenças do aparelho digestivo (115 a 118, 122, 123, 128 e 129).....
Nefrites (130 a 132).....
Outras doenças do aparelho urinário e do aparelho genital (133 a 139).....
Septicemia e infecções puerperais (140 e 147).....
Outras doenças e acidentes da gravidez, do parto e do estado puerperal (141 a 146, 148 a 150).....
Doenças da pele e do tecido celular, dos ossos e dos órgãos da locomoção (151 a 156).....
Debilidade congênita, vícios de conformação congênitos, nascimento prematuro e doenças peculiares ao 1.º ano de vida (157 a 161).....
Senilidade (162).....
Suicídios (163 e 164).....
Homicídios (165 a 168).....
Acidentes de automóveis (todos os veículos movidos a motor) (170).....
Outras mortes violentas ou acidentais, exceto suicídios e homicídios ou acidentes de automóveis (169, 171 a 198).....
Causas não especificadas ou mal definidas (199 e 200).....

NOTA — Os numeros entre parêntesis correspondem aos da Nomenclatura Internacional Detalhada de Causas de Morte.

— 1945

JANEIRO	FEVEREIRO	MARÇO	ABRIL	MAIO	JUNHO	JULHO	AGOSTO	SETEMBRO	OUTUBRO	NOVEMBRO	DEZEMBRO	TOTAL
445	629	694	703	765	667	767	731	670	808	747	753	8 379
35	47	53	45	38	43	36	41	52	31	53	33	507
75	63	54	65	76	73	70	61	75	94	106	115	927
396	344	349	325	400	346	354	368	397	402	417	414	4 501
3	3	5	1	1	2	—	1	—	—	1	—	17
—	—	—	—	—	—	—	—	—	—	—	—	—
—	—	—	—	—	—	—	—	—	—	—	—	—
2	1	—	—	6	—	1	—	—	1	4	—	15
2	3	2	1	2	2	1	1	3	2	3	1	23
52	55	64	57	54	58	63	69	64	71	63	55	725
1	4	2	2	3	2	1	5	7	5	4	3	39
—	—	—	—	—	1	—	1	—	2	—	—	4
11	9	10	10	14	12	13	13	6	13	10	9	130
—	1	3	4	3	8	1	7	13	2	5	5	52
—	—	—	—	—	—	—	—	—	—	—	—	—
—	—	—	—	—	—	—	—	—	—	—	—	—
—	—	—	—	—	—	—	—	—	—	—	—	—
1	—	—	—	1	—	—	1	4	3	3	4	17
—	—	—	—	1	—	1	1	1	1	—	—	5
11	-	—	2	3	1	1	2	4	6	9	10	49
1	1	1	—	1	1	—	—	—	—	2	1	8
—	2	1	—	—	—	—	—	2	1	2	1	9
7	1	1	2	1	1	—	1	2	1	7	3	27
—	1	—	—	—	—	—	—	—	—	—	—	1
—	—	—	—	—	—	—	—	—	—	—	—	—
—	—	—	—	—	—	—	—	—	—	—	—	—
—	1	1	—	—	—	1	6	1	—	1	—	11
—	—	1	-	—	—	1	—	—	—	—	—	2
—	—	1	—	—	—	1	1	3	3	—	—	9
—	—	—	—	-	1	—	—	1	—	—	—	2
3	1	1	—	1	—	2	3	1	2	1	1	16
—	—	—	—	—	—	—	—	—	—	—	—	—
—	—	—	—	—	-	—	—	—	—	—	—	—
4	2	2	2	3	2	1	4	1	3	7	7	38
11	10	17	15	18	18	16	17	21	17	21	15	196
1	1	1	1	—	1	—	—	—	2	1	1	9
—	—	—	—	1	1	—	1	—	—	—	—	3
—	—	3	—	1	3	1	3	1	—	1	3	16
1	—	—	2	1	—	1	1	1	2	—	1	10
7	5	6	6	5	6	8	8	8	3	7	2	71
4	—	2	1	2	7	1	11	1	3	2	4	38
11	4	2	4	3	4	8	3	7	4	3	4	57
5	3	4	6	11	5	7	6	8	6	3	5	69
41	36	46	46	68	47	49	50	58	45	48	47	581
17	11	17	20	22	24	16	15	17	12	15	14	200
1	1	1	—	1	6	3	1	1	—	1	1	17
10	16	17	12	26	25	27	20	32	35	18	17	255
5	6	5	5	8	8	8	3	9	5	8	2	72
79	50	32	20	23	17	15	33	28	63	66	90	516
28	9	6	4	3	1	9	5	5	5	10	12	97
—	—	—	—	—	—	2	1	4	1	1	—	9
2	11	5	7	11	5	7	10	2	5	6	1	72
7	8	1	5	8	9	4	7	6	6	9	4	74
4	16	6	9	15	10	8	8	6	11	12	11	116
3	1	7	3	8	3	4	2	3	3	5	6	48
1	—	1	—	—	—	2	—	—	—	1	1	6
1	2	2	3	1	1	1	3	—	1	2	1	18
—	5	6	6	5	3	—	2	1	4	—	2	34
14	10	15	17	20	19	19	13	13	14	10	16	180
1	1	5	4	4	—	2	2	1	1	2	1	24
5	3	3	1	4	5	4	2	8	4	7	4	50
2	1	—	—	1	1	1	1	—	2	—	1	10
—	—	2	2	1	6	1	—	2	4	—	1	19
7	19	8	6	9	5	4	3	7	7	9	7	91
30	30	25	37	26	15	38	21	34	21	27	40	344

BELO HORIZONTE

CAUSAS DE MORTE

Febres tifóide e paratifóides (1 e 2)
Peste (3)
Escarlatina (8)
Coqueluche (9)
Difteria (10)
Tuberculose do aparelho respiratório (13)
Outras tuberculoses (14 a 22)
Malária (28)
Sífilis (30)
Gripe (33)
Varíola (34): *a*) varíola major
b) varíola minor (alastrim)
c) não especificada
Sarampo (35)
Tifo exantemático (39)
Disenterias (27): *a*) bacilar
b) amebiana
c) por outros protozoarios
d) não especificada ou devida a outras causas
Erisipela (11)
Poliomielite aguda e polioencefalite aguda (36)
Encefalite infecciosa aguda (letárgica ou epidêmica) (37)
Meningite cérebro-espinhal (meningocócica) (6)
Raiva (38 b)
Tétano (12)
Lepra (23)
Infecção purulenta e septicemia (sem relação com a gravidez parto ou estado puerperal) (24)
Febre amarela (38 a)
Micoses (43)
Outras doenças infecciosas e parasitárias (4, 5, 7, 25, 26, 29, 31, 32, 38 c a f, 39 a 42, 44)
Câncer e outros tumores malignos (45 a 55)
Tumores não malignos ou cujo caráter maligno não foi especificado (56 e 57)
Reumatismo crônico e gota (59 e 60)
Diabetes melitus (61)
Alcoolismo agudo ou crônico (77)
Avitaminoses, outras doenças gerais, doenças do sangue e envenenamentos crônicos (58, 62 a 76, 78 e 79)
Meningite não meningocócica (simples) e doenças da medula espinhal (81 e 82)
Lesões intracranianas de origem vascular (83)
Outras doenças do sistema nervoso e dos órgãos dos sentidos (80, 84 a 89)
Doenças do coração (90 a 95)
Outras doenças do aparelho circulatório (96 a 103)
Bronquites (106)
Pneumonias e broncopneumonia (107 a 109)
Outras doenças do aparelho respiratório (104, 105, 110 a 114)
Diarréia e enterite (119 e 120): *a*) diarréia e enterite (abaixo de 2 anos) (119)
b) diarréia, enterite e ulceração intestinal (2 anos e acima) (120)
Apendicite (121)
Doenças do fígado e das vias biliares (124 a 127)
Outras doenças do aparelho digestivo (115 a 118, 122, 123, 128 e 129)
Nefrites (130 a 132)
Outras doenças do aparelho urinário e do aparelho genital (133 a 139)
Septicemia e infecções puerperais (140 e 147)
Outras doenças e acidentes da gravidez, do parto e do estado puerperal (141 a 146, 148 a 150)
Doenças da pele e do tecido celular, dos ossos e dos órgãos da locomoção (151 a 156)
Debilidade congênita, vícios de conformação congênitos, nascimento prematuro e doenças peculiares ao 1.º ano de vida (157 a 161)
Senilidade (152)
Suicídios (163 e 164)
Homicídios (165 a 168)
Acidentes de automóveis (todos os veículos movidos a motor) (170)
Outras mortes violentas ou acidentais, exceto suicídios e homicídios ou acidentes de automóveis (169, 171 a 198)
Causas não especificadas ou mal definidas (199 e 200)

TOTAL

NOTA — Os números entre parêntesis correspondem aos da Nomenclatura Internacional Detalhada de Causas de Morte.

— 1945

GRUPOS DE IDADE (anos)

Menores de 1 ano		1–4		5–9		10–14		15–19		20–29		30–39		40–49		50–59		60 +		Ignorada		TOTAL		
M	F	M	F	M	F	M	F	M	F	M	F	M	F	M	F	M	F	M	F	M	F	M	F	Geral
—	—	—	—	—	—	2	—	1	1	6	1	2	3	—	1	—	—	—	—	—	—	11	6	17
—	—	—	—	—	—	—	—	—	—	—	—	—	—	—	—	—	—	—	—	—	—	—	—	—
—	—	—	—	—	—	—	—	—	—	—	—	—	—	—	—	—	—	—	—	—	—	—	—	—
2	8	4	1	—	—	—	—	—	—	—	—	—	—	—	—	—	—	—	—	—	—	6	9	15
4	—	7	7	3	1	1	—	—	—	—	—	—	—	—	—	—	—	—	—	—	—	15	8	23
1	3	8	8	4	3	3	6	30	52	143	151	115	82	60	27	18	10	10	4	3	4	395	330	725
1	1	3	7	—	—	1	1	2	2	2	7	3	4	1	2	—	1	—	1	—	—	13	26	39
—	—	—	—	—	—	—	—	—	—	2	—	—	—	1	—	—	1	—	—	—	—	3	1	4
21	20	9	4	1	—	—	—	—	—	5	3	22	1	20	—	16	2	3	3	—	—	97	33	130
10	18	2	7	2	2	—	—	—	—	2	—	1	—	1	2	—	1	3	1	—	—	21	31	52
—	—	—	—	—	—	—	—	—	—	—	—	—	—	—	—	—	—	—	—	—	—	—	—	—
—	—	—	—	—	—	—	—	—	—	—	—	—	—	—	—	—	—	—	—	—	—	—	—	—
—	—	—	—	—	—	—	—	—	—	—	—	—	—	—	—	—	—	—	—	—	—	—	—	—
2	1	8	3	1	—	1	1	—	—	—	—	—	—	—	—	—	—	—	—	—	—	12	5	17
—	—	—	—	—	—	1	—	1	—	—	—	1	1	—	—	1	—	—	—	—	—	4	1	5
12	2	10	4	2	—	—	—	—	—	—	7	2	3	2	1	2	—	1	1	—	—	31	18	49
1	—	4	1	—	—	—	—	—	—	1	—	—	—	1	—	—	—	—	—	—	—	7	1	8
3	1	—	2	—	—	—	—	—	—	—	1	—	—	1	—	1	—	—	—	—	—	5	4	9
2	4	10	5	—	—	—	—	—	1	1	1	—	—	1	—	2	—	—	—	—	—	16	11	27
—	—	—	—	—	—	—	—	—	—	—	—	—	—	—	—	—	—	—	1	—	—	—	1	1
—	—	—	—	—	—	—	—	—	—	—	—	—	—	—	—	—	—	—	—	—	—	—	—	—
—	—	—	—	—	—	—	—	—	—	—	—	—	—	—	—	—	—	—	—	—	—	—	—	—
—	—	—	1	—	1	1	2	1	1	1	1	—	—	1	—	1	—	—	—	—	—	5	6	11
—	—	—	—	—	—	—	—	1	—	—	—	—	—	—	—	—	1	—	—	—	—	1	1	2
—	—	—	1	—	1	6	—	—	1	—	—	—	—	—	—	—	—	—	—	—	—	6	3	9
—	—	—	—	—	—	—	—	—	—	—	—	—	—	—	—	—	1	1	—	—	—	1	1	2
—	4	3	1	1	—	2	—	—	—	2	—	1	1	—	—	1	—	—	—	—	—	10	6	16
—	—	—	—	—	—	—	—	—	—	—	—	—	—	—	—	—	—	—	—	—	—	—	—	—
—	—	—	—	—	—	—	—	—	—	—	—	—	—	—	—	—	—	—	—	—	—	—	—	—
1	1	3	7	2	2	2	1	2	1	5	2	2	—	2	2	1	2	—	—	—	—	20	18	38
1	1	1	—	1	—	—	1	—	—	1	5	9	15	16	30	27	29	31	28	—	—	87	109	196
—	1	—	—	—	—	—	—	—	1	1	2	—	1	—	2	1	—	—	—	—	—	2	7	9
—	—	—	—	—	—	—	1	—	—	1	—	—	—	1	—	—	—	—	—	—	—	2	1	3
—	—	—	—	—	—	—	—	—	—	1	—	—	1	3	—	—	1	5	5	—	—	9	7	16
—	—	—	—	—	—	—	—	—	—	—	1	3	—	4	—	2	—	—	—	—	—	9	1	10
2	2	4	3	3	4	1	4	1	1	7	6	4	5	8	6	3	1	1	5	—	—	34	37	71
5	2	4	3	2	—	2	2	4	3	2	1	1	—	—	—	1	—	5	1	—	—	26	12	38
4	—	—	1	—	—	—	—	1	—	—	1	1	2	4	7	6	5	7	18	—	—	23	34	57
1	—	2	4	—	1	1	—	6	4	1	8	10	5	11	2	8	2	3	—	—	—	43	26	69
1	1	3	2	3	3	2	5	3	6	22	31	32	41	55	42	62	58	99	107	2	1	284	297	581
—	—	1	—	1	—	—	—	—	—	—	1	1	4	10	5	15	19	66	77	—	—	94	106	200
5	7	1	2	—	—	—	—	—	—	1	—	—	—	—	—	—	—	—	1	—	—	7	10	17
63	61	33	27	2	4	1	—	4	1	7	4	6	3	4	5	5	4	9	12	—	—	134	121	255
2	2	9	1	2	1	—	2	2	1	5	4	10	3	7	3	4	5	5	4	—	—	46	26	72
188	165	94	69	—	—	—	—	—	—	—	—	—	—	—	—	—	—	—	—	—	—	282	234	516
—	—	29	41	6	3	1	—	—	2	2	1	—	—	1	1	2	—	5	3	—	—	46	51	97
—	—	—	1	2	—	1	—	—	1	2	—	1	—	—	—	1	—	—	—	—	—	7	2	9
—	2	1	1	—	—	—	—	1	1	2	2	12	3	13	3	11	6	6	8	—	—	46	26	72
4	1	2	3	1	1	1	—	—	—	4	4	10	4	7	5	9	6	8	4	—	—	46	28	74
1	1	8	13	1	3	2	3	1	1	3	2	6	4	8	3	8	13	19	16	—	—	57	59	116
3	2	3	2	1	—	1	—	—	—	1	2	—	3	3	4	6	—	12	5	—	—	30	18	48
—	—	—	—	—	—	—	—	—	—	—	3	—	2	—	1	—	—	—	—	—	—	—	6	6
—	—	—	—	—	—	—	—	—	3	—	8	—	5	—	2	—	—	—	—	—	—	—	18	18
1	—	—	—	1	3	2	—	1	2	2	5	3	6	2	—	—	1	4	1	—	—	16	18	34
94	86	—	—	—	—	—	—	—	—	—	—	—	—	—	—	—	—	—	—	—	—	94	86	180
—	—	—	—	—	—	—	—	—	—	—	—	—	—	—	—	—	—	5	19	—	—	5	19	24
—	—	—	—	—	—	—	—	1	7	8	9	11	3	5	1	4	—	—	1	—	—	29	21	50
—	1	—	—	—	—	1	—	—	—	3	—	3	—	1	—	1	—	—	—	—	—	9	1	10
—	—	2	—	—	2	1	—	7	1	1	—	1	—	2	1	—	—	1	—	—	—	15	4	19
1	—	—	3	3	3	3	1	8	1	17	6	11	7	7	3	6	3	1	3	4	—	61	30	91
53	40	10	20	3	7	4	1	6	8	12	20	21	12	22	20	25	13	22	25	—	—	178	166	344
489	438	278	255	48	45	44	31	84	103	276	280	305	224	285	181	250	185	332	354	9	5	2 400	2 101	4 501

BELO HORIZONTE

FATOS VITAIS

NASCIDOS VIVOS.....
NASCIDOS MORTOS.....
ÓBITOS DE MENORES DE 1 ANO.....
TOTAL DE ÓBITOS.....

CAUSAS DE MORTE

Febres tifóide e paratifóides (1 e 2).....
Peste (3).....
Escarlatina (8).....
Coqueluche (9).....
Difteria (10).....
Tuberculose do aparelho respiratório (13).....
Outras tuberculoses (14 a 22).....
Malária (28).....
Sífilis (30).....
Gripe (33).....
Varíola (34): *a*) varíola major.....
b) varíola minor (alastrim).....
c) não especificada.....
Sarampo (35).....
Tifo exantemático (39).....
Disenterias (27): *a*) bacilar.....
b) amebiana.....
c) por outros protozoarios.....
d) não especificada ou devida a outras causas.....
Erisipela (11).....
Poliomielite aguda e polioencefalite aguda (36).....
Encefalite infecciosa aguda (letárgica ou epidêmica) (37).....
Meningite cérebro-espinhal (meningocócica) (6).....
Raiva (38 b).....
Tétano (12).....
Lepra (23).....
Infecção purulenta e septicemia (sem relação com a gravidez parto ou estado puerperal) (24).....
Febre amarela (38 a).....
Micoses (43).....
Outras doenças infecciosas e parasitárias (4, 5, 7, 25, 26, 29, 31, 32, 38 c a f, 39 a 42, 44).....
Câncer e outros tumores malignos (45 a 55).....
Tumores não malignos ou cujo caráter maligno não foi especificado (56 e 57).....
Reumatismo crônico e gota (59 e 60).....
Diabetes melitus (61).....
Alcoolismo agudo ou crônico (77).....
Avitaminoses, outras doenças gerais, doenças do sangue e envenenamentos crônicos (58, 62 a 76, 78 e 79).....
Meningite não meningocócica (simples) e doenças da medula espinhal (81 e 82).....
Lesões intracranianas de origem vascular (83).....
Outras doenças do sistema nervoso e dos órgãos dos sentidos (80, 84 a 89).....
Doenças do coração (90 a 95).....
Outras duenças do aparelho circulatório (96 a 103).....
Bronquites (106).....
Pneumonias e broncopneumonia (107 a 109).....
Outras doenças do aparelho respiratório (104, 105, 110 a 114).....
Diarréia e enterite (119 e 120): *a*) diarréia e enterite (abaixo de 2 anos) (119).....
b) diarréia, enterite e ulceração intestinal (2 anos e acima) (120).....
Apendicite (121).....
Doenças do fígado e das vias biliares (124 a 127).....
Outras doenças do aparelho digestivo (115 a 118, 122, 123, 128 e 129).....
Nefrites (130 a 132).....
Outras doenças do aparelho urinário e do aparelhu genital (133 a 139).....
Septicemia e infecções puerperais (140 e 147).....
Outras doenças e acidentes da gravidez do parto e do estadu puerperal (141 a 146, 148 a 150).....
Doenças da pele e do tecido celular, dos ossos e dos órgãos da locomoção (151 a 156).....
Debilidade congênita, vícios de conformação cungênitos, nascimento prematuro e doenças peculiares ao 1.º ano de vida (157 a 161).
Senilidade (162).....
Suicídios (163 e 164).....
Homicídios (165 a 168).....
Acidentes de automóveis (todos os veículos movidos a motor) (170).....
Outras mortes violentas ou acidentais, exceto suicídios e homicídios ou acidentes de automóveis (169, 171 a 198).....
Causas não especificadas ou mal definidas (199 e 200).....

NOTA — Os números entre parêntesis correspondem aos da Nomenclatura Internacional Detalhada de Causas de Morte.

—1946

JANEIRO	FEVEREIRO	MARÇO	ABRIL	MAIO	JUNHO	JULHO	AGOSTO	SETEMBRO	OUTUBRO	NOVEMBRO	DEZEMBRO	TOTAL
522	709	729	806	817	771	850	854	804	964	823	852	9 501
30	30	48	52	42	37	49	45	43	53	27	28	484
103	76	72	63	61	62	70	66	97	115	113	112	1 010
413	343	358	352	342	336	376	392	402	455	427	461	4 657
—	4	1	1	—	2	1	1	—	1	—	2	13
—	—	—	—	—	—	—	—	—	—	—	—	—
—	—	—	—	—	—	—	—	—	—	—	—	—
2	2	1	—	2	2	6	8	3	9	2	6	45
2	2	2	1	2	1	—	—	1	2	2	—	15
71	55	76	63	61	60	69	74	79	73	59	80	820
3	2	2	4	3	3	2	4	4	7	8	7	49
2	—	—	1	—	—	1	—	—	3	1	—	8
9	5	12	7	8	4	12	11	12	8	12	10	110
4	2	2	6	2	2	—	7	9	—	3	4	41
—	—	—	—	—	—	—	—	—	—	—	—	—
—	—	—	—	—	—	—	1	—	—	—	—	1
—	—	—	—	—	—	—	—	—	—	—	—	—
2	1	—	—	2	4	4	6	4	6	—	—	29
—	—	—	1	—	3	—	—	2	4	2	—	12
7	4	2	—	1	1	—	2	3	4	4	3	31
—	2	1	—	—	—	—	—	—	1	1	—	5
—	-	—	—	1	—	—	—	—	—	—	—	1
4	2	1	4	1	—	1	2	—	4	1	2	22
—	—	—	—	—	—	—	—	—	—	—	—	—
—	—	—	—	—	—	—	—	—	—	—	1	1
—	—	—	—	—	-	—	—	—	—	—	—	—
1	—	—	—	—	2	1	1	2	1	1	2	11
—	-	—	—	1	—	—	—	—	—	—	—	1
2	—	2	—	—	1	—	2	—	—	1	—	8
—	—	—	—	—	—	—	1	—	—	—	1	2
4	1	—	2	—	—	3	1	—	4	—	2	17
—	—	—	—	—	—	—	—	—	—	—	—	—
1	1	—	—	—	—	1	—	—	—	1	—	4
5	3	3	4	6	2	7	3	2	6	1	4	46
10	18	22	17	18	19	23	21	17	21	15	20	221
—	—	—	2	2	1	3	—	—	1	1	1	11
1	—	—	—	—	1	2	—	—	—	—	—	4
—	—	—	—	—	—	1	1	2	—	1	2	7
—	—	—	2	—	2	1	1	2	5	1	—	14
4	7	8	5	9	3	3	6	12	10	4	11	82
4	2	3	3	4	1	5	1	3	2	—	2	30
5	3	2	4	5	6	2	3	3	8	3	4	48
3	1	1	4	8	11	6	4	6	5	3	3	55
42	47	44	56	49	37	54	58	42	39	35	45	548
16	15	14	12	22	19	14	24	20	22	24	21	221
2	1	1	4	—	2	3	—	3	2	2	—	20
18	17	16	15	23	24	31	24	24	25	24	16	257
6	7	4	2	4	4	7	2	7	3	3	7	56
72	39	41	30	26	26	22	42	40	69	92	81	580
14	7	4	8	2	4	5	6	7	13	15	15	100
—	—	2	—	—	—	—	2	—	—	3	—	7
7	6	3	7	3	5	2	8	6	2	3	11	65
5	7	6	5	9	2	6	7	7	11	6	6	77
6	11	12	7	8	15	10	4	5	3	9	12	102
6	3	3	2	2	2	1	2	6	1	2	5	35
—	—	1	3	1	4	1	—	—	1	—	—	11
4	1	2	5	2	2	4	1	1	1	1	1	25
2	2	1	1	1	3	2	3	1	1	2	—	19
16	26	14	12	12	20	18	9	20	21	21	25	214
—	1	2	4	3	2	1	2	2	2	—	2	21
5	4	5	5	5	3	4	6	3	3	6	7	56
1	3	1	2	—	3	5	—	—	1	4	3	25
—	3	9	2	—	—	—	—	2	4	3	—	23
4	9	2	11	6	6	6	7	12	9	12	16	100
41	19	30	28	28	22	26	24	28	37	33	21	337

BELO HORIZONTE

CAUSAS DE MORTE

Febres tifóide e paratifóides (1 e 2)
Peste (3)
Escarlatina (8)
Coqueluche (9)
Difteria (10)
Tuberculose do aparelho respiratório (13)
Outras tuberculoses (14 a 22)
Malária (28)
Sífilis (30)
Gripe (33)
Varíola (34): *a*) varíola major
b) varíola minor (alastrim)
c) não especificada
Sarampo (35)
Tifo exantemático (39)
Disenterias (27): *a*) bacilar
b) amebiana
c) por outros protozoarios
d) não especificada ou devida a outras causas
Erisipela (11)
Poliomielite aguda e polioencefalite aguda (36)
Encefalite infecciosa aguda (letárgica ou epidêmica) (37)
Meningite cérebro-espinhal (meningocócica) (o)
Raiva (38 b)
Tétano (12)
Lepra (23)
Infecção puralenta e septicemia (sem relação com a gravidez parto ou estado puerperal) (24)
Febre amarela (38 a)
Micoses (43)
Outras doenças infecciosas e parasitárias (4, 5, 7, 25, 26, 29, 31, 32, 38 c a f, 39 a 42, 44)
Câncer e outros tumores malignos (45 a 55)
Tumores não malignos ou cujo caráter maligno não foi especificado (56 e 57)
Reumatismo crônico e gota (59 e 60)
Diabetes mellitus (61)
Alcoolismo agudo ou crônico (77)
Avitaminoses, outras doenças gerais, doenças do sangue e envenenamentos crônicos (58, 62 a 76, 78 e 79)
Meningite não meningocócica (simples) e doenças da medula espinhal (81 e 82)
Lesões intracranianas de origem vascular (83)
Outras doenças do sistema nervoso e dos órgãos dos sentidos (80, 84 a 89)
Doenças do coração (90 a 95)
Outras doenças do aparelho circulatório (96 a 103)
Bronquites (105)
Pneumonias e broncopneumonia (107 a 109)
Outras doenças do aparelho respiratório (104, 105, 110 a 114)
Diarréia e enterite (119 e 120): *a* diarréia e enterite (abaixo de 2 anos) (119)
b) diarréia, enterite e ulceração intestinal (2 anos e acima) (120)
Apendicite (121)
Doenças do fígado e das vias biliares (124 a 127)
Outras doenças do aparelho digestivo (115 a 118, 122, 123, 128 e 129)
Nefrites (130 a 132)
Outras doenças do aparelho urinário e do aparelho genital (133 a 139)
Septicemia e infecções puerperais (140 e 147)
Outras doenças e acidentes da gravidez, do parto e do estado puerperal (141 a 146, 148 a 150)
Doenças da pele e do tecido celular, dos ossos e dos órgãos da locomoção (151 a 156)
Debilidade congênita, vícios de conformação congênitos, nascimento prematuro e doenças peculiares ao 1.º ano de vida (157 a 161)
Senilidade (162)
Suicídios (163 e 164)
Homicídios (165 a 168)
Acidentes de automóveis (todos os veículos movidos a motor) (170)
Outras mortes violentas ou acidentais, exceto suicídios e homicídios ou acidentes de automóveis (169, 171 a 198)
Causas não especificadas ou mal definidas (199 e 200)

TOTAL

NOTA — Os números entre parêntesis correspondem aos da Nomenclatura Internacional Detalhada de Causas de Morte.

— 1946

GRUPOS DE IDADE (anos)

Menores de 1 ano		1–4		5–9		10–14		15–19		20–29		30–39		40–49		50–59		60 +		Ignorada		TOTAL		
M	F	M	F	M	F	M	F	M	F	M	F	M	F	M	F	M	F	M	F	M	F	M	F	Geral
—	—	1	—	1	—	—	—	1	—	3	1	1	1	1	1	—	—	1	1	—	—	9	4	13
—	—	—	—	—	—	—	—	—	—	—	—	—	—	—	—	—	—	—	—	—	—	—	—	—
—	—	—	—	—	—	—	—	—	—	—	—	—	—	—	—	—	—	—	—	—	—	—	—	—
11	11	7	14	—	—	—	—	—	—	—	—	—	—	—	—	—	—	—	—	—	—	18	25	43
—	—	5	8	1	1	—	—	—	—	—	—	—	—	—	—	—	—	—	—	—	—	6	9	15
2	4	7	5	—	4	8	6	42	53	168	159	115	90	53	37	24	13	13	11	2	4	434	386	820
1	2	7	2	2	2	—	—	6	4	6	4	—	—	7	1	2	—	2	1	—	—	33	16	49
1	—	—	—	—	—	—	—	—	1	2	—	—	2	—	1	—	—	1	—	—	—	6	2	8
24	19	2	3	1	—	—	—	1	1	3	4	12	2	12	3	6	2	9	5	1	—	71	39	110
12	6	8	2	3	—	—	—	—	—	1	—	1	2	2	—	—	—	3	1	—	—	30	11	41
—	—	—	—	—	—	—	—	—	—	—	—	—	—	—	—	—	—	—	—	—	—	—	—	—
1	—	—	—	—	—	—	—	—	—	—	—	—	—	—	—	—	—	—	—	—	—	1	—	1
—	—	—	—	—	—	—	—	—	—	—	—	—	—	—	—	—	—	—	—	—	—	—	—	—
2	3	10	11	1	2	—	—	—	—	—	—	—	—	—	—	—	—	—	—	—	—	13	16	29
—	—	—	—	1	—	—	1	2	2	2	—	4	—	—	—	—	—	—	—	—	—	9	3	12
9	6	5	4	—	—	—	—	—	—	1	1	—	1	1	2	—	—	1	—	—	—	17	14	31
—	1	—	—	—	1	—	—	—	—	—	—	1	—	—	—	—	1	—	—	—	—	2	3	5
—	—	1	—	—	—	—	—	—	—	—	—	—	—	—	—	—	—	—	—	—	—	1	—	1
6	4	5	5	—	—	—	—	—	—	—	—	—	—	1	—	—	1	—	—	—	—	12	10	22
—	—	—	—	—	—	—	—	—	—	—	—	—	—	—	—	—	—	—	—	—	—	—	—	—
—	—	—	—	1	—	—	—	—	—	—	—	—	—	—	—	—	—	—	—	—	—	1	—	1
—	—	—	—	—	—	—	—	—	—	—	—	—	—	—	—	—	—	—	—	—	—	—	—	—
—	—	2	—	1	—	1	1	2	—	4	—	—	—	—	—	—	—	—	—	—	—	10	1	11
—	—	—	—	—	—	—	1	—	—	—	—	—	—	—	—	—	—	—	—	—	—	—	1	1
1	—	—	1	1	—	2	—	—	—	2	—	—	—	—	—	—	1	—	—	—	—	6	2	8
—	—	—	—	—	—	—	—	—	—	—	—	—	—	—	1	—	1	—	—	—	—	—	2	2
1	4	1	2	2	—	—	—	2	—	1	—	1	1	—	—	—	—	—	2	—	—	8	9	17
—	—	—	—	—	—	—	—	—	—	—	—	—	—	—	—	—	—	—	—	—	—	—	—	—
—	—	—	—	—	—	1	—	—	—	—	—	1	1	1	—	—	—	—	—	—	—	3	1	4
—	—	5	7	3	2	3	1	4	—	3	3	6	—	3	1	1	2	1	—	—	1	29	17	46
—	—	—	1	2	—	—	—	1	1	3	5	18	14	19	21	33	31	27	45	—	—	103	118	221
—	—	—	—	—	—	—	—	—	—	—	2	1	1	1	1	1	1	1	2	—	—	4	7	11
—	—	—	—	—	—	—	—	1	1	—	—	—	—	—	—	—	—	—	2	—	—	1	3	4
—	—	—	—	—	—	—	—	—	—	—	—	—	—	—	—	—	2	2	3	—	—	2	5	7
—	—	—	—	—	—	—	—	—	—	1	2	4	—	6	—	—	—	—	1	—	—	11	3	14
2	1	7	8	4	3	—	6	5	4	—	7	3	6	6	9	3	6	—	2	—	—	30	52	82
3	2	5	2	2	1	—	—	2	2	3	2	—	1	3	—	1	1	—	—	—	—	19	11	30
3	1	—	—	—	—	—	—	—	—	1	1	3	—	5	2	5	5	10	12	—	—	27	21	48
1	—	3	1	1	—	—	—	1	1	6	4	4	4	3	10	6	2	6	—	1	1	32	23	55
6	—	3	3	—	2	2	4	1	10	27	28	45	32	53	48	64	32	76	111	1	—	278	270	548
1	—	—	1	—	—	—	—	—	—	—	1	4	4	9	5	14	19	73	87	—	3	101	120	221
4	6	3	4	—	—	—	—	—	—	—	—	—	—	—	—	—	—	2	1	—	—	9	11	20
58	63	38	44	2	3	2	—	3	4	6	4	6	3	7	1	3	3	7	—	—	—	132	125	257
1	2	4	6	—	—	—	—	—	—	3	5	7	3	8	1	6	3	4	3	—	—	33	23	56
196	192	111	81	—	—	—	—	—	—	—	—	—	—	—	—	—	—	—	—	—	—	307	273	580
—	—	35	35	6	1	2	1	1	1	1	3	2	1	4	2	1	1	2	1	—	—	54	46	100
—	—	—	—	1	—	—	1	—	—	1	—	—	1	1	—	1	—	—	—	—	1	4	3	7
1	—	—	2	3	—	—	2	1	1	5	1	7	2	10	4	7	6	6	4	1	—	41	22	63
5	—	1	1	—	—	1	1	1	—	3	7	9	9	10	6	7	4	5	7	—	—	42	35	77
2	—	6	4	2	2	1	1	—	2	3	9	8	5	5	4	3	5	13	26	1	—	44	58	102
3	—	2	2	1	—	—	—	—	1	1	1	—	—	3	2	1	2	12	4	—	—	23	12	35
—	—	—	—	—	—	—	—	—	1	—	6	—	3	—	1	—	—	—	—	—	—	—	11	11
—	—	—	—	—	—	—	—	—	2	—	10	—	13	—	—	—	—	—	—	—	—	—	25	25
—	—	2	—	—	—	1	2	1	2	2	1	—	3	—	3	1	1	—	—	—	—	7	12	19
119	95	—	—	—	—	—	—	—	—	—	—	—	—	—	—	—	—	—	—	—	—	119	95	214
—	—	—	—	—	—	—	—	—	—	—	—	—	—	—	—	—	—	4	17	—	—	4	17	21
—	—	—	—	—	—	—	1	—	3	16	11	8	4	8	1	4	—	—	—	—	—	36	20	56
—	—	—	—	—	—	—	—	—	2	8	3	5	2	1	—	1	—	1	—	—	—	16	7	23
—	—	1	1	1	1	2	2	2	—	5	—	—	—	4	1	2	1	—	—	—	—	17	6	23
2	2	4	3	—	—	4	2	12	—	15	6	13	3	10	4	5	3	10	2	—	—	75	25	100
63	45	22	23	3	2	3	—	5	3	24	9	11	22	21	11	20	13	15	22	—	—	187	150	337
541	469	313	286	46	27	33	33	97	102	330	300	302	234	278	184	225	162	307	373	7	10	2 477	2 180	4 657

CUIABÁ

FATOS VITAIS

NASCIDOS VIVOS.....
NASCIDOS MORTOS.....
ÓBITOS DE MENORES DE 1 ANO.....
TOTAL DE ÓBITOS.....

CAUSAS DE MORTE

Febres tifóide e paratifóides (1 e 2).....
Peste (3).....
Escarlatina (8).....
Coqueluche (9).....
Difteria (10).....
Tuberculose do aparelho respiratório (13).....
Outras tuberculoses (14 a 22).....
Malária (28).....
Sífilis (30).....
Gripe (33).....
Varíola (34): *a*) varíola major.....
b) varíola minor (alastrim).....
c) não especificada.....
Sarampo (35).....
Tifo exantemático (39).....
Disenterias (27): *a*) bacilar.....
b) amebiana.....
c) por outros protozoarios.....
d) não especificada ou devida a outras causas.....
Erisipela (11).....
Poliomielite aguda e polioencefalite aguda (36).....
Encefalite infecciosa aguda (letárgica ou epidêmica) (37).....
Meningite cérebro-espinhal (meningocócica) (6).....
Raiva (38 b).....
Tétano (12).....
Lepra (23).....
Infecção purulenta e septicemia (sem relação com a gravidez parto ou estado puerperal) (24).....
Febre amarela (38 a).....
Micoses (43).....
Outras doenças infecciosas e parasitárias (4, 5, 7, 25, 26, 29, 31, 32, 38 c a f, 39 a 42, 44).....
Câncer e outrus tumores malignos (45 a 55).....
Tumores não malignos ou cujo caráter maligno não foi especificado (56 e 57).....
Reumatismo crônico e gota (59 e 60).....
Diabetes melitus (61).....
Alcoolismo agudo ou crônico (77).....
Avitaminoses, outras doenças gerais, doenças do sangue e envenenamentos crônicos (58, 62 a 76, 78 e 79).....
Meningite não meningocócica (simples) e doenças da medula espinhal (81 e 82).....
Lesões intracranianas de origem vascular (83).....
Outras doenças do sistema nervoso e dos órgãos dus sentidos (80, 84 a 89).....
Doenças do coração (90 a 95).....
Outras doenças do aparelho circulatório (96 a 103).....
Bronquites (106).....
Pneumonias e broncopneumonia (107 a 109).....
Outras doenças do aparelho respiratório (104, 105, 110 a 114).....
Diarréia e enterite (119 e 120): *a*) diarréia e enterite (abaixo de 2 anos) (119).....
b) diarréia, enterite e ulceração intestinal (2 anos e acima) (120).....
Apendicite (121).....
Doenças do fígado e das vias biliares (124 a 127).....
Outras doenças do aparelho digestivo (115 a 118 122, 123, 128 e 129).....
Nefrites (130 a 132).....
Outras doenças do aparelho urinário e do aparelho genital (133 a 139).....
Septicemia e infecções puerperais (140 e 147).....
Outras doenças e acidentes da gravidez do parto e do estado puerperal (141 a 146, 148 a 150).....
Doenças da pele e do tecido celular, dos ossos e dos órgãos da locomoção (151 a 156).....
Debilidade congênita, vícios de conformação congênitos, nascimento prematuro e doenças peculiares ao 1.º ano de vida (157 a 161).....
Senilidade (162).....
Suicídios (163 e 164).....
Homicídios (165 a 168).....
Acidentes de automóveis (todos os veículos movidos a motor) (170).....
Outras mortes violentas ou acidentais, exceto suicídios e homicídios ou acidentes de automóveis (169, 171 a 198).....
Causas não especificadas ou mal definidas (199 e 200).....

NOTA — Os números entre parêntesis correspondem aos da Nomenclatura Internacional Detalhada de Causas de Morte.

— 1942

JANEIRO	FEVEREIRO	MARÇO	ABRIL	MAIO	JUNHO	JULHO	AGOSTO	SETEMBRO	OUTUBRO	NOVEMBRO	DEZEMBRO	TOTAL
25	45	37	44	35	26	37	41	55	43	38	54	480
1	3	2	1	2	4	—	1	1	2	1	7	25
7	6	6	12	5	5	2	2	5	8	5	4	67
29	25	32	35	26	29	30	29	32	31	29	25	352
—	—	—	—	—	—	—	—	—	—	—	—	—
—	—	—	—	—	—	—	—	—	—	—	—	—
—	—	—	—	—	—	—	—	—	—	—	—	—
—	—	—	—	—	—	—	—	—	—	—	—	—
—	—	—	—	—	—	—	—	—	—	—	—	—
4	3	1	3	3	1	4	2	5	4	5	4	39
1	—	1	1	—	—	—	—	1	—	—	—	4
1	—	—	—	—	—	—	—	—	—	—	—	1
1	—	2	1	2	—	3	—	1	—	—	1	11
—	3	1	—	—	3	3	2	2	1	1	—	16
—	—	—	—	—	—	—	—	—	—	—	—	—
—	—	—	—	—	—	—	—	—	—	—	—	—
—	—	—	—	—	—	—	—	—	—	—	—	—
1	—	—	—	—	—	—	—	—	—	—	—	1
—	—	—	—	—	—	—	—	—	—	—	—	—
3	—	1	—	—	1	—	—	—	—	—	—	5
—	—	—	—	—	—	—	—	—	—	—	—	—
—	—	—	—	—	—	—	—	—	—	—	—	—
1	—	1	—	—	—	1	—	1	—	—	2	6
—	—	—	—	—	—	1	—	—	—	—	1	2
—	—	—	—	—	—	—	—	—	—	—	—	—
—	—	—	—	—	—	—	—	—	—	—	—	—
—	—	—	—	—	—	—	—	—	—	—	—	—
1	—	—	—	—	—	—	—	—	—	—	—	1
—	—	—	1	—	—	—	—	—	—	—	—	1
—	—	1	1	—	—	1	1	1	—	—	—	5
—	—	—	—	—	—	—	—	—	—	—	—	—
—	—	—	—	—	—	—	—	—	—	—	—	—
—	1	—	—	—	—	1	—	1	2	—	1	6
1	1	3	3	1	—	2	2	1	—	—	1	15
—	1	—	—	—	—	1	—	—	—	—	—	2
—	—	—	—	—	—	—	—	—	—	—	—	—
—	—	—	—	—	—	—	—	—	—	—	—	—
—	—	—	—	1	—	—	1	—	—	—	—	2
—	1	—	1	1	1	—	1	—	—	—	—	5
—	—	—	—	—	—	—	1	—	—	—	—	1
—	—	1	1	1	3	1	1	—	—	1	—	9
—	—	—	—	2	—	—	1	—	—	—	1	4
2	—	4	3	5	4	—	6	—	4	4	1	33
1	—	2	—	—	2	2	—	2	—	1	1	11
1	—	—	—	1	1	1	—	—	—	—	—	4
2	2	—	1	—	1	—	2	1	2	1	1	13
—	—	—	—	—	—	—	—	—	—	2	—	2
2	4	1	7	2	—	1	—	3	3	3	6	32
—	1	1	—	—	—	1	—	—	—	—	—	3
—	—	—	—	—	—	—	—	—	1	—	—	1
1	—	1	1	1	2	1	—	—	—	—	—	7
1	—	—	1	—	1	1	—	3	—	—	—	7
—	1	—	1	3	—	—	—	2	2	—	—	9
—	—	—	—	1	1	—	—	1	—	1	—	4
—	—	—	—	—	—	—	—	—	—	1	—	1
—	—	—	1	—	—	—	1	—	—	—	—	2
—	—	—	—	—	—	—	1	—	—	—	—	1
—	1	1	—	—	1	1	—	—	2	—	1	7
—	1	—	—	—	1	—	3	1	1	1	—	8
—	—	—	—	—	—	—	—	—	1	—	—	1
—	—	1	2	—	—	1	—	1	—	—	—	5
—	—	—	—	—	—	—	—	—	—	—	—	—
—	—	1	1	—	—	—	—	1	3	2	2	10
5	5	8	5	2	6	3	4	4	5	6	2	55

CUIABÁ

CAUSAS DE MORTE

Febres tifóide e paratifóides (1 e 2)	
Peste (3)	
Escarlatina (8)	
Coqueluche (9)	
Difteria (10)	
Tuberculose do aparelho respiratório (13)	
Outras tuberculoses (14 a 22)	
Malária (28)	
Sífilis (30)	
Gripe (33)	
Varíola (34): *a*) varíola major	
b) varíola minor (alastrim)	
c) não especificada	
Sarampo (35)	
Tifo exantemático (39)	
Disenterias (27): *a*) bacilar	
b) amebiana	
c) por outros protozoarios	
d) não especificada ou devida a outras causas	
Erisipela (11)	
Poliomielite aguda e polioencefalite aguda (36)	
Encefalite infecciosa aguda (letárgica ou epidêmica) (37)	
Meningite cérebro-espinhal (meningocócica) (6)	
Raiva (38 b)	
Tétano (12)	
Lepra (23)	
Infecção purulenta e septicemia (sem relação com a gravidez parto ou estado puerperal) (24)	
Febre amarela (38 a)	
Micoses (43)	
Outras doenças infecciosas e parasitárias (4, 5, 7, 25, 26, 29, 31, 32, 38 c a f, 39 a 42, 44)	
Câncer e outros tumores malignos (45 a 55)	
Tumores não malignos ou cujo caráter maligno não foi especificado (56 e 57)	
Reumatismo crônico e gota (59 e 60)	
Diabetes melitus (61)	
Alcoolismo agudo ou crônico (77)	
Avitaminoses, outras doenças gerais, doenças do sangue e envenenamentos crônicos (58, 62 a 76, 78 e 79)	
Meningite não meningocócica (simples) e doenças da medula espinhal (81 e 82)	
Lesões intracranianas de origem vascular (83)	
Outras doenças do sistema nervoso e dos órgãos dos sentidos (80, 84 a 89)	
Doenças do coração (90 a 95)	
Outras doenças do aparelho circulatório (96 a 103)	
Bronquites (106)	
Pneumonias e broncopneumonia (107 a 109)	
Outras doenças do aparelho respiratório (104, 105, 110 a 114)	
Diarréia e enterite (119 e 120): *a*) diarréia e enterite (abaixo de 2 anos) (119)	
b) diarréia, enterite e ulceração intestinal (2 anos e acima) (120)	
Apendicite (121)	
Doenças do fígado e das vias biliares (124 a 127)	
Outras doenças do aparelho digestivo (115 a 118, 122, 123, 128 e 129)	
Nefrites (130 a 132)	
Outras doenças do aparelho urinário e do aparelho genital (133 a 139)	
Septicemia e infecções puerperais (140 e 147)	
Outras doenças e acidentes da gravidez, do parto e do estado puerperal (141 a 146, 148 a 150)	
Doenças da pele e do tecido celular, dos ossos e dos órgãos da locomoção (151 a 156)	
Debilidade congênita, vícios de conformação congênitos, nascimento prematuro e doenças peculiares ao 1.º ano de vida (157 a 161)	
Senilidade (162)	
Suicídios (163 e 164)	
Homicídios (165 a 168)	
Acidentes de automóveis (todos os veículos movidos a motor) (170)	
Outras mortes violentas ou acidentais, exceto suicídios e homicídios ou acidentes de automóveis (169, 171 a 198)	
Causas não especificadas ou mal definidas (199 e 200)	
TOTAL	

NOTA — Os números entre parêntesis correspondem aos da Nomenclatura Internacional Detalhada de Causas de Morte.

— 1942

GRUPOS DE IDADE (anos)

Menores de 1 ano		1–4		5–9		10–14		15–19		20–29		30–39		40–49		50–59		60 +		Ignorada		TOTAL		
M	F	M	F	M	F	M	F	M	F	M	F	M	F	M	F	M	F	M	F	M	F	M	F	Geral
—	—	—	—	—	—	—	—	—	—	—	—	—	—	—	—	—	—	—	—	—	—	—	—	—
—	—	—	—	—	—	—	—	—	—	—	—	—	—	—	—	—	—	—	—	—	—	—	—	—
—	—	—	—	—	—	—	—	—	—	—	—	—	—	—	—	—	—	—	—	—	—	—	—	—
—	—	—	—	—	—	—	—	—	—	—	—	—	—	—	—	—	—	—	—	—	—	—	—	—
—	—	—	—	—	—	—	—	—	—	—	—	—	—	—	—	—	—	—	—	—	—	—	—	—
1	—	—	1	—	—	—	1	1	2	4	10	5	4	3	1	1	1	1	3	—	—	16	23	39
—	—	1	—	—	—	—	—	—	—	—	—	1	—	1	1	—	—	—	—	—	—	3	1	4
—	—	—	—	—	—	—	—	—	—	1	—	—	—	—	—	—	—	—	—	—	—	1	—	1
2	5	—	—	—	—	—	—	—	—	—	—	3	—	—	1	—	—	—	—	—	—	5	6	11
1	1	2	2	—	—	—	—	—	—	—	—	—	1	—	—	—	—	4	5	—	—	7	9	16
—	—	—	—	—	—	—	—	—	—	—	—	—	—	—	—	—	—	—	—	—	—	—	—	—
—	—	—	—	—	—	—	—	—	—	—	—	—	—	—	—	—	—	—	—	—	—	—	—	—
—	—	1	—	—	—	—	—	—	—	—	—	—	—	—	—	—	—	—	—	—	—	1	—	1
—	—	—	—	—	1	1	—	1	—	—	—	—	—	—	—	—	—	1	1	—	—	3	2	5
—	—	—	—	—	—	—	—	—	—	—	—	—	—	—	—	—	—	—	—	—	—	—	—	—
—	—	—	3	—	—	—	—	—	—	—	—	—	—	—	—	1	—	2	—	—	—	3	3	6
—	—	—	—	—	—	—	—	—	—	—	—	—	—	—	—	1	—	1	—	—	—	2	—	2
—	—	—	—	—	—	—	—	—	—	—	—	—	—	—	—	—	—	—	—	—	—	—	—	—
—	—	—	—	—	—	—	—	—	—	—	—	—	—	—	—	—	—	—	—	—	—	—	—	—
—	—	—	—	—	—	—	—	—	—	—	—	—	—	—	—	—	—	—	—	—	—	—	—	—
—	—	—	—	—	—	1	—	—	—	—	—	—	—	—	—	—	—	1	—	—	—	1	—	1
—	—	—	—	—	—	—	—	—	—	—	—	—	—	—	—	—	—	1	—	—	—	1	—	1
—	1	—	—	—	—	1	—	—	—	1	2	—	—	—	—	—	—	—	—	—	—	2	3	5
—	—	—	—	—	—	—	—	—	—	—	—	—	—	—	—	—	—	—	—	—	—	—	—	—
—	—	—	—	—	—	—	—	—	—	—	—	—	—	—	—	—	—	—	—	—	—	—	—	—
—	—	1	—	1	—	—	—	—	—	1	—	—	—	2	—	—	—	1	—	—	—	6	—	6
—	—	—	—	—	—	—	—	—	—	1	—	—	2	—	4	1	1	3	3	—	—	5	10	15
—	—	—	—	—	—	—	—	—	—	—	—	—	—	—	1	—	—	1	—	—	—	1	1	2
—	—	—	—	—	—	—	—	—	—	—	—	—	—	—	—	—	—	—	—	—	—	—	—	—
—	—	—	—	—	—	—	—	—	—	—	—	—	—	—	—	—	—	—	—	—	—	—	—	—
—	—	—	—	—	—	—	—	—	—	—	—	—	1	—	—	1	—	—	—	—	—	1	1	2
—	—	—	—	—	—	1	—	—	—	—	1	1	—	—	—	—	—	1	1	—	—	3	2	5
—	—	—	—	1	—	—	—	—	—	—	—	—	—	—	—	—	—	—	—	—	—	1	—	1
—	—	—	—	—	—	—	—	—	—	—	—	—	—	—	—	1	1	1	6	—	—	2	7	9
—	—	—	—	—	—	—	—	—	—	1	—	—	1	1	—	—	1	—	—	—	—	2	2	4
—	—	—	—	—	—	—	—	—	—	—	—	1	3	1	—	6	1	9	11	1	—	18	15	33
—	—	—	—	—	—	—	—	—	—	—	—	—	—	—	1	—	—	6	4	—	—	6	5	11
—	2	—	2	—	—	—	—	—	—	—	—	—	—	—	—	—	—	—	—	—	—	—	4	4
3	3	2	2	—	—	—	—	—	—	—	—	1	—	—	—	—	—	—	2	—	—	6	7	13
—	—	—	—	—	—	—	—	—	—	1	—	—	—	—	—	—	—	1	—	—	—	2	—	2
14	7	4	7	—	—	—	—	—	—	—	—	—	—	—	—	—	—	—	—	—	—	18	14	32
—	—	—	3	—	—	—	—	—	—	—	—	—	—	—	—	—	—	—	—	—	—	—	3	3
—	—	—	—	—	—	—	—	—	—	—	—	—	—	—	—	1	—	—	—	—	—	1	—	1
—	—	—	1	—	—	—	—	—	—	—	1	1	1	2	1	—	1	1	1	—	—	2	5	7
—	—	1	—	—	—	—	—	—	—	1	—	1	—	2	—	1	—	1	2	—	—	2	5	7
1	1	—	—	—	—	—	—	—	—	—	—	—	—	—	—	1	—	1	—	—	—	6	3	9
—	—	—	—	—	—	—	—	—	—	—	1	—	—	—	—	—	—	—	—	—	—	3	1	4
—	—	—	—	—	—	—	1	—	—	—	—	—	1	—	—	—	—	—	—	—	—	—	2	2
—	—	—	—	—	—	—	—	—	—	—	—	1	—	—	—	—	—	—	—	—	—	1	—	1
4	3	—	—	—	—	—	—	—	—	—	—	—	—	—	—	—	—	—	—	—	—	4	3	7
—	—	—	—	—	—	—	—	—	—	1	—	—	—	—	—	—	—	2	6	—	—	2	6	8
—	—	—	—	—	—	—	—	—	—	2	—	2	—	1	—	—	—	—	—	—	—	1	—	1
—	—	—	—	—	—	—	—	—	—	—	—	—	—	—	—	—	—	—	—	—	—	5	—	5
—	—	1	—	—	—	1	2	—	1	3	2	—	—	—	—	—	—	—	—	—	—	5	5	10
8	10	7	3	—	—	—	—	—	—	1	4	1	1	2	4	2	—	6	5	1	—	28	27	55
34	33	20	24	2	1	5	4	2	3	18	21	18	16	14	16	17	7	44	51	2	—	176	176	352

CUIABÁ

FATOS VITAIS

NASCIDOS VIVOS	
NASCIDOS MORTOS	
ÓBITOS DE MENORES DE 1 ANO	
TOTAL DE ÓBITOS	

CAUSAS DE MORTE

Febres tifóide e paratifóides (1 e 2)	
Peste (3)	
Escarlatina (8)	
Coqueluche (9)	
Difteria (10)	
Tuberculose do aparelho respiratório (13)	
Outras tuberculoses (14 a 22)	
Malária (28)	
Sífilis (30)	
Gripe (33)	
Varíola (34): *a*) varíola major	
b) varíola minor (alastrim)	
c) não especifcada	
Sarampo (35)	
Tifo exantemático (39)	
Disenterias (27): *a*) bacilar	
b) amebiana	
c) por outros protozoarios	
d) não especificada ou devida a outras causas	
Erisipela (11)	
Poliomielite aguda e polioencefalite aguda (36)	
Encefalite infecciosa aguda (letárgica ou epidêmica) (37)	
Meningite cérebro-espinhal (meningocócica) (6)	
Raiva (38 b)	
Tétano (12)	
Lepra (23)	
Infecção purulenta e septicemia (sem relação com a gravidez parto ou estado puerperal) (24)	
Febre amarela (38 a)	
Micoses (43)	
Outras doenças infecciosas e parasitárias (4, 5, 7, 25, 26, 29, 31, 32, 38 c a f, 39 a 42, 44)	
Câncer e outros tumores malignos (45 a 55)	
Tumores não malignos ou cujo caráter maligno não foi especificado (56 e 57)	
Reumatismo crônico e gota (59 e 60)	
Diabetes melitus (61)	
Alcoolismo agudo ou crônico (77)	
Avitaminoses, outras doenças gerais, doenças do sangue e envenenamentos crônicos (58, 62 a 76, 78 e 79)	
Meningite não meningocócica (simples) e doenças da medula espinhal (81 e 82)	
Lesões intracranianas de origem vascular (83)	
Outras doenças do sistema nervoso e dos órgãos dos sentidos (80, 84 a 89)	
Doenças do coração (90 a 95)	
Outras doenças do aparelho circulatório (96 a 103)	
Bronquites (106)	
Pneumonias e broncopneumonia (107 a 109)	
Outras doenças do aparelho respiratório (104, 105, 110 a 114)	
Diarréia e enterite (119 e 120): *a*) diarréia e enterite (abaixo de 2 anos) (119)	
b) diarréia, enterite e ulceração intestinal (2 anos e acima) (120)	
Apendicite (121)	
Doenças do fígado e das vias biliares (124 a 127)	
Outras doenças do aparelho digestivo (115 a 118, 122, 123, 128 e 129)	
Nefrites (130 a 132)	
Outras doenças do aparelho urinário e do aparelho genital (133 a 139)	
Septicemia e infecções puerperais (140 e 147)	
Outras doenças e acidentes da gravidez, do parto e do estado puerperal (141 a 146, 148 a 150)	
Doenças da pele e do tecido celular, dos ossos e dos órgãos da locomoção (151 a 156)	
Debilidade congênita, vícios de conformação congênitos, nascimento prematuro e doenças peculiares ao 1.º ano de vida (157 a 161)	
Senilidade (162)	
Suicídios (163 e 164)	
Homicídins (165 a 168)	
Acidentes de automóveis (todos os veículos movidos a motor) (170)	
Outras mortes violentas ou acidentais, exceto suicídios e homicídios ou acidentes de automóveis (169, 171 a 198)	
Causas não especificadas ou mal definidas (199 e 200)	

NOTA — Os números entre parêntesis correspondem aos da Nomenclatura Internacional Detalhada de Causas de Morte.

— 1943

JANEIRO	FEVEREIRO	MARÇO	ABRIL	MAIO	JUNHO	JULHO	AGOSTO	SETEMBRO	OUTUBRO	NOVEMBRO	DEZEMBRO	TOTAL
42	27	49	46	52	53	47	56	43	41	58	58	572
3	4	2	4	5	3	4	2	1	7	—	1	36
2	7	7	2	3	2	8	3	4	7	6	5	56
25	30	21	21	25	22	35	29	24	41	32	33	338
—	—	—	—	—	—	—	—	—	—	—	—	—
—	—	—	—	—	—	—	—	—	—	—	—	—
—	—	—	—	—	—	—	—	—	—	—	—	—
—	—	—	—	—	—	—	—	—	—	1	2	3
—	—	—	—	—	—	—	—	—	—	—	1	1
5	4	1	3	4	4	3	8	4	1	4	1	42
—	—	—	—	—	—	—	—	—	—	—	—	—
—	—	—	—	—	—	—	3	1	—	—	—	4
2	1	—	—	3	1	—	1	3	6	1	—	18
—	2	3	1	—	—	—	—	—	—	2	1	9
—	—	—	—	—	—	—	—	—	—	—	—	—
—	—	—	—	—	—	—	—	—	—	—	—	—
—	—	—	—	—	—	—	—	—	—	—	—	—
—	—	—	—	—	—	—	—	—	—	—	—	—
—	—	—	—	—	—	—	—	—	—	—	—	—
—	—	—	—	—	—	—	—	—	2	2	—	4
—	—	—	—	—	—	1	—	—	—	1	—	2
—	—	—	—	—	—	—	—	—	—	—	—	—
—	1	—	—	—	—	1	—	—	—	—	1	3
—	—	—	—	—	—	—	—	—	—	—	—	—
—	—	—	—	—	—	—	—	—	—	—	—	—
—	—	—	—	—	—	—	—	—	—	—	—	—
—	—	—	—	—	—	—	—	—	—	—	—	—
—	—	—	—	—	—	—	—	—	—	—	—	—
—	—	—	—	1	—	—	—	—	—	—	—	1
—	—	—	—	—	—	1	—	1	—	—	—	2
—	—	—	1	2	—	4	—	—	—	—	1	8
—	—	—	—	—	—	—	—	—	—	—	—	—
—	—	—	—	—	—	—	—	—	—	—	—	—
—	1	—	1	1	—	3	—	—	1	2	1	10
1	1	—	—	—	1	—	2	—	1	1	1	8
1	—	—	—	—	1	—	—	—	—	—	—	2
—	—	—	—	2	—	—	—	—	—	—	—	2
—	—	—	—	—	—	—	—	1	—	—	—	1
—	—	—	—	—	—	—	—	—	—	—	—	—
—	—	—	—	—	1	—	—	—	—	1	1	3
—	1	—	—	—	—	—	—	—	—	—	—	1
1	1	—	—	—	—	—	1	—	2	—	—	5
—	—	—	—	—	—	—	1	—	—	—	—	1
3	4	3	5	—	2	2	3	2	4	1	3	32
1	1	1	—	1	3	—	1	2	2	2	1	15
—	1	—	—	—	—	1	—	—	1	—	2	5
—	3	1	2	2	—	3	4	3	2	2	1	23
1	—	—	—	—	1	—	—	—	3	—	—	5
2	1	—	2	—	1	2	—	1	4	3	4	20
—	—	—	1	—	—	—	—	1	—	—	—	2
—	—	—	—	—	—	—	—	—	—	—	—	—
—	—	—	—	—	—	1	—	—	1	1	1	4
1	3	—	2	3	1	1	2	—	—	5	4	22
—	—	1	—	—	—	3	—	—	1	—	2	7
—	—	—	—	—	—	—	1	—	—	—	—	1
—	—	—	—	1	—	1	—	—	—	—	—	2
—	—	1	—	1	—	2	—	—	2	—	—	6
—	—	1	—	—	—	—	—	—	—	—	1	2
1	2	3	1	—	1	2	—	—	2	—	—	12
—	1	1	—	1	2	1	—	—	—	1	—	7
—	—	—	—	—	1	—	—	—	—	1	—	2
—	—	—	—	—	—	1	—	1	—	—	—	2
—	—	—	—	1	—	—	—	—	—	—	—	1
1	—	—	—	—	1	—	—	2	2	1	—	7
5	2	5	2	2	1	2	2	2	4	—	4	31

CUIABÁ

CAUSAS DE MORTE

Febres tifóide e paratifóides (1 e 2)	
Peste (3)	
Escarlatina (8)	
Coqueluche (9)	
Difteria (10)	
Tuberculose do aparelho respiratório (13)	
Outras tuberculoses (14 a 22)	
Malária (28)	
Sífilis (30)	
Gripe (33)	
Varíola (34): *a*) varíola major	
b) varíola minor (alastrim)	
c) não especificada	
Sarampo (35)	
Tifo exantemático (39)	
Disenterias (27): *a*) bacilar	
b) amebiana	
c) por outros protozoarios	
d) não especificada ou devida a outras causas	
Erisipela (11)	
Poliomielite aguda e polioencefalite aguda (36)	
Encefalite infecciosa aguda (letárgica ou epidêmica) (37)	
Meningite cérebro-espinhal (meningocócica) (6)	
Raiva (38 b)	
Tétano (12)	
Lepra (23)	
Infecção purulenta e septicemia (sem relação com a gravidez parto ou estado puerperal) (24)	
Febre amarela (38 a)	
Micoses (43)	
Outras doenças infecciosas e parasitárias (4, 5, 7, 25, 26, 29, 31, 32, 38 c a f, 39 a 42, 44)	
Câncer e outros tumores malignos (45 a 55)	
Tumores não malignos ou cujo caráter maligno não foi especificado (56 e 57)	
Reumatismo crônico e gota (59 e 60)	
Diabetes melitus (61)	
Alcoolismo agudo ou crônico (77)	
Avitaminoses, outras doenças gerais, doenças do sangue e envenenamentos crônicos (58, 62 a 76, 78 e 79)	
Meningite não meningocócica (simples) e doenças da medula espinhal (81 e 82)	
Lesões intracranianas de origem vascular (83)	
Outras doenças do sistema nervoso e dos órgãos dos sentidos (80, 84 a 89)	
Doenças do coração (90 a 95)	
Outras doenças do aparelho circulatório (96 a 103)	
Bronquites (106)	
Pneumonias e broncopneumonia (107 a 109)	
Outras doenças do aparelho respiratório (104, 105, 110 a 114)	
Diarréia e enterite (119 e 120): *a*) diarréia e enterite (abaixo de 2 anos) (119)	
b) diarréia, enterite e ulceração intestinal (2 anos e acima) (120)	
Apendicite (121)	
Doenças do fígado e das vias biliares (124 a 127)	
Outras doenças do aparelho digestivo (115 a 118, 122, 123, 128 e 129)	
Nefrites (130 a 132)	
Outras doenças do aparelho urinário e do aparelho genital (133 a 139)	
Septicemia e infecções puerperais (140 e 147)	
Outras doenças e acidentes da gravidez, do parto e do estado puerperal (141 a 146, 148 a 150)	
Doenças da pele e do tecido celular, dos ossos e dos órgãos da locomoção (151 a 156)	
Debilidade congênita, vícios de conformação congênitos, nascimento prematuro e doenças peculiares ao 1.º ano de vida (157 a 161)	
Senilidade (162)	
Suicídios (163 e 164)	
Homicídios (165 a 168)	
Acidentes de automóveis (todos os veículos movidos a motor) (170)	
Outras mortes violentas ou acidentais, exceto suicídios e homicídios ou acidentes de automóveis (169, 171 a 198)	
Causas não especificadas ou mal definidas (199 e 200)	
TOTAL	

NOTA — Os números entre parêntesis correspondem aos da Nomenclatura Internacional Detalhada de Causas de Morte.

— 1943

GRUPOS DE IDADE (anos)

Menores de 1 ano		1–4		5–9		10–14		15–19		20–29		30–39		40–49		50–59		60 +		Ignorada		TOTAL		
M	F	M	F	M	F	M	F	M	F	M	F	M	F	M	F	M	F	M	F	M	F	M	F	Geral
—	—	—	—	—	—	—	—	—	—	—	—	—	—	—	—	—	—	—	—	—	—	—	—	—
—	—	—	—	—	—	—	—	—	—	—	—	—	—	—	—	—	—	—	—	—	—	—	—	—
—	—	—	—	—	—	—	—	—	—	—	—	—	—	—	—	—	—	—	—	—	—	—	—	—
1	—	1	—	1	—	—	—	—	—	—	—	—	—	—	—	—	—	—	—	—	—	3	—	3
—	—	—	1	—	—	—	—	—	—	—	—	—	—	—	—	—	—	—	—	—	—	—	1	1
—	—	—	—	—	—	—	—	1	1	8	9	5	6	1	4	2	—	2	3	—	—	19	23	42
—	—	—	—	—	—	—	—	—	—	—	—	—	—	—	—	—	—	—	—	—	—	—	—	—
1	—	—	—	—	—	—	—	—	—	—	—	—	1	—	—	—	—	2	—	—	—	3	1	4
4	4	—	2	—	—	—	—	—	—	—	—	1	2	—	—	2	—	3	—	—	—	10	8	18
2	—	2	—	—	—	—	—	1	—	—	—	—	—	—	1	1	—	1	1	—	—	6	3	9
—	—	—	—	—	—	—	—	—	—	—	—	—	—	—	—	—	—	—	—	—	—	—	—	—
—	—	—	—	—	—	—	—	—	—	—	—	—	—	—	—	—	—	—	—	—	—	—	—	—
—	—	—	—	—	—	—	—	—	—	—	—	—	—	—	—	—	—	—	—	—	—	—	—	—
—	—	—	—	—	—	—	—	—	—	—	—	—	—	—	—	—	—	—	—	—	—	—	—	—
—	1	—	1	—	1	1	—	—	—	—	—	1	—	1	—	—	—	—	—	—	—	1	3	4
—	—	—	—	—	—	—	—	—	—	—	—	—	—	—	—	—	—	—	—	—	—	2	—	2
—	—	—	—	—	—	—	—	—	—	—	—	—	—	—	—	—	—	—	—	—	—	—	—	—
—	1	—	—	—	—	—	—	—	—	—	—	—	1	1	—	—	—	—	—	—	—	1	2	3
—	—	—	—	—	—	—	—	—	—	—	—	—	—	—	—	—	—	—	—	—	—	—	—	—
—	—	—	—	—	—	—	—	—	—	—	—	—	—	—	—	—	—	—	—	—	—	—	—	—
—	—	—	—	—	—	—	—	—	—	—	—	—	—	—	—	—	—	—	—	—	—	—	—	—
—	—	—	—	—	—	—	—	—	—	—	—	—	—	—	—	—	—	—	—	—	—	—	—	—
—	1	—	—	—	—	—	—	—	—	—	—	—	—	—	—	—	—	—	—	—	—	—	1	1
—	—	—	—	—	—	—	—	—	—	—	—	—	—	—	—	1	—	1	—	—	—	2	—	2
—	—	—	2	—	—	—	—	—	—	—	1	—	1	2	—	1	—	—	1	—	—	3	5	8
—	—	—	—	—	—	—	—	—	—	—	—	—	—	—	—	—	—	—	—	—	—	—	—	—
—	—	—	—	—	—	—	—	—	—	—	—	—	—	—	—	—	—	—	—	—	—	—	—	—
—	—	—	1	—	1	—	—	—	—	—	—	—	1	1	—	—	—	5	1	—	—	6	4	10
—	—	—	—	—	—	—	—	—	—	1	—	—	—	—	—	—	1	2	4	—	—	3	5	8
—	—	—	—	—	—	—	—	—	—	—	—	—	—	—	—	—	1	—	1	—	—	—	2	2
—	—	—	—	—	—	—	—	—	—	—	—	—	—	—	—	—	1	—	1	—	—	—	2	2
—	—	—	—	—	—	—	—	—	—	—	—	—	—	—	—	1	—	—	—	—	—	1	—	1
—	—	—	—	—	—	—	—	—	—	—	—	—	—	—	—	—	—	—	—	—	—	—	—	—
—	—	—	—	—	—	—	—	—	—	1	—	—	—	1	1	—	—	—	—	—	—	2	1	3
—	1	—	—	—	—	—	—	—	—	—	—	—	—	—	—	—	—	—	—	—	—	—	1	1
—	—	—	—	—	—	—	—	—	—	—	—	—	—	2	1	—	—	—	1	1	—	3	2	5
—	—	—	—	—	—	—	—	—	—	—	—	—	—	—	—	—	—	1	—	—	—	1	—	1
—	—	—	—	1	—	—	—	—	—	—	—	3	—	—	—	5	4	9	9	1	—	18	14	32
—	3	—	1	—	—	—	—	—	—	—	—	—	—	—	—	1	—	3	10	—	1	4	11	15
—	—	—	—	—	—	—	—	—	—	—	—	—	—	—	—	—	—	1	—	—	—	1	4	5
4	5	4	4	—	1	—	—	—	—	—	—	1	—	—	1	2	—	—	1	—	—	11	12	23
—	—	—	—	—	—	—	—	—	1	2	—	—	—	—	—	1	—	—	1	—	—	3	2	5
1	9	7	2	—	—	—	—	—	—	—	—	—	—	—	—	—	—	—	—	1	—	9	11	20
—	—	1	1	—	—	—	—	—	—	—	—	—	—	—	—	—	—	—	—	—	—	1	1	2
—	—	—	—	—	—	—	—	—	—	—	—	—	—	—	—	—	—	—	—	—	—	—	—	—
—	—	—	—	—	—	—	—	—	—	—	—	—	—	2	—	—	1	1	—	—	—	3	1	4
—	1	2	3	1	—	—	—	1	—	1	—	1	—	2	2	—	1	2	5	—	—	10	12	22
—	—	—	1	—	—	—	—	—	—	—	—	—	—	—	—	1	1	3	1	—	—	4	3	7
—	—	—	—	—	—	—	—	—	—	—	—	1	—	—	—	—	—	—	—	—	—	1	—	1
—	—	—	—	—	—	—	—	—	—	—	1	—	1	—	—	—	—	—	—	—	—	—	2	2
—	—	—	—	—	—	—	—	—	—	—	3	—	3	—	—	—	—	—	—	—	—	—	6	6
—	—	—	—	—	—	—	—	—	—	—	—	—	1	1	—	—	—	—	—	—	—	1	1	2
4	7	—	—	—	—	—	—	—	—	—	—	—	—	—	—	—	—	—	—	—	1	4	8	12
—	—	—	—	—	—	—	—	—	—	—	—	—	—	—	—	—	—	2	5	—	—	2	5	7
—	—	—	—	—	—	—	—	—	—	—	—	1	—	1	—	—	—	—	—	—	—	2	—	2
—	—	—	—	—	—	—	—	—	—	—	—	—	—	1	—	—	—	—	—	—	1	1	1	2
—	—	—	—	—	—	—	—	—	—	1	—	—	—	—	—	—	—	—	—	—	—	1	—	1
—	—	1	—	—	—	—	1	—	—	1	—	—	1	—	—	1	—	—	—	1	1	4	3	7
6	—	3	2	—	—	—	—	1	1	1	3	1	—	1	2	—	—	3	3	3	1	19	12	31
23	33	21	21	2	4	1	1	3	4	16	17	15	18	17	12	19	10	41	48	7	5	165	173	338

CUIABÁ

FATOS VITAIS

NASCIDOS VIVOS	
NASCIDOS MORTOS	
ÓBITOS DE MENORES DE 1 ANO	
TOTAL DE ÓBITOS	

CAUSAS DE MORTE

Febres tifóide e paratifóides (1 e 2)	
Peste (3)	
Escarlatina (8)	
Coqueluche (9)	
Difteria (10)	
Tuberculose do aparelho respiratório (13)	
Outras tuberculoses (14 a 22)	
Malária (28)	
Sífilis (30)	
Gripe (33)	
Varíola (34): *a*) varíola major	
b) varíola minor (alastrim)	
c) não especificada	
Sarampo (35)	
Tifo exantemático (39)	
Disenterias (27): *a*) bacilar	
b) amebiana	
c) por outros protozoarios	
d) não especificada ou devida a outras causas	
Erisipela (11)	
Poliomielite aguda e polioencefalite aguda (36)	
Encefalite infecciosa aguda (letárgica ou epidêmica) (37)	
Meningite cérebro-espinhal (meningocócica) (6)	
Raiva (38 b)	
Tétano (12)	
Lepra (23)	
Infecção purulenta e septicemia (sem relação com a gravidez parto ou estado puerperal) (24)	
Febre amarela (38 a)	
Micoses (43)	
Outras doenças infecciosas e parasitárias (4, 5, 7, 25, 26, 29, 31, 32, 38 c a f, 39 a 42, 44)	
Câncer e outros tumores malignos (45 a 55)	
Tumores não malignos ou cujo caráter maligno não foi especificado (56 e 57)	
Reumatismo crônico e gota (59 e 60)	
Diabetes melitus (61)	
Alcoolismo agudo ou crônico (77)	
Avitaminoses, outras doenças gerais, doenças do sangue e envenenamentos crônicos (58, 62 a 76, 78 e 79)	
Meningite não meningocócica (simples) e doenças da medula espinhal (81 e 82)	
Lesões intracranianas de origem vascular (83)	
Outras doenças do sistema nervoso e dos órgãos dos sentidos (80, 84 a 89)	
Doenças do coração (90 a 95)	
Outras doenças do aparelho circulatório (96 a 103)	
Bronquites (106)	
Pneumonias e broncopneumonia (107 a 109)	
Outras doenças do aparelho respiratório (104, 105, 110 a 114)	
Diarréia e enterite (119 e 120): *a*) diarréia e enterite (abaixo de 2 anos) (119)	
b) diarréia, enterite e ulceração intestinal (2 anos e acima) (120)	
Apendicite (121)	
Doenças do fígado e das vias biliares (124 a 127)	
Outras doenças do aparelho digestivo (115 a 118, 122, 123, 128 e 129)	
Nefrites (130 a 132)	
Outras doenças do aparelho urinário e do aparelho genital (133 a 139)	
Septicemia e infecções puerperais (140 e 147)	
Outras doenças e acidentes da gravidez do parto e do estado puerperal (141 a 146, 148 a 150)	
Doenças da pele e do tecido celular, dos ossos e dos órgãos da locomoção (151 a 156)	
Debilidade congênita, vícios de conformação congênitos, nascimento prematuro e doenças peculiares ao 1.º ano de vida (157 a 161)	
Senilidade (162)	
Suicídios (163 e 164)	
Homicídios (165 a 168)	
Acidentes de automóveis (todos os veículos movidos a motor) (170)	
Outras mortes violentas ou acidentais, exceto suicídios e homicídios ou acidentes de automóveis (169, 171 a 198)	
Causas não especificadas ou mal definidas (199 e 200)	

NOTA — Os números entre parêntesis correspondem aos da Nomenclatura Internacional Detalhada de Causas de Morte.

— 1944

JANEIRO	FEVEREIRO	MARÇO	ABRIL	MAIO	JUNHO	JULHO	AGOSTO	SETEMBRO	OUTUBRO	NOVEMBRO	DEZEMBRO	TOTAL
63	63	75	61	43	82	72	69	65	76	57	52	778
1	3	3	2	2	5	1	1	1	3	1	4	27
8	6	12	4	5	7	4	3	5	7	6	11	78
48	41	27	20	31	35	22	27	36	31	49	42	409
—	1	—	—	—	—	—	—	—	—	—	—	1
—	—	—	—	—	—	—	—	—	—	—	—	—
—	—	—	—	—	—	—	—	—	—	—	—	—
8	3	2	1	3	1	1	1	—	—	—	—	20
—	—	—	—	—	—	—	—	—	—	—	—	—
6	6	2	1	2	5	2	4	6	6	3	3	46
—	1	1	—	—	1	—	—	—	—	1	1	5
2	—	—	—	—	—	—	—	1	1	1	1	6
1	1	1	—	—	2	1	1	—	—	4	—	11
2	1	1	1	2	2	—	1	—	—	1	—	11
—	—	—	—	—	—	—	—	—	—	—	—	—
—	—	—	—	—	—	—	—	—	—	—	—	—
—	—	—	—	—	—	—	—	—	—	—	—	—
—	1	—	—	—	—	—	—	—	—	—	—	1
—	—	—	—	—	—	—	—	—	—	—	—	—
1	—	—	—	—	—	—	1	—	—	2	3	7
—	—	—	—	—	—	—	—	—	—	1	—	1
—	—	—	—	—	—	—	—	—	—	—	—	—
—	—	1	—	—	—	—	—	—	—	—	—	1
—	—	—	—	—	1	—	—	—	—	—	1	2
—	—	—	—	—	—	—	—	—	—	—	—	—
—	—	—	—	—	—	—	—	—	—	—	—	—
—	—	—	—	—	—	—	—	—	—	—	—	—
—	—	—	—	—	—	—	—	—	—	—	—	—
—	—	—	—	—	—	—	—	—	—	—	—	—
—	—	—	—	—	—	—	—	—	—	1	—	1
—	1	—	—	—	1	—	—	1	—	2	—	5
2	—	—	—	—	—	—	—	—	—	—	—	2
—	—	—	—	—	—	—	—	—	—	—	—	—
1	—	1	1	1	—	—	1	2	—	—	1	8
1	—	1	1	2	—	—	—	1	1	1	1	9
—	1	—	—	—	—	—	—	—	—	—	—	1
—	—	—	—	—	—	—	—	—	—	—	—	—
—	—	—	—	—	—	—	—	—	—	—	1	1
—	—	—	—	—	—	—	—	—	—	—	—	—
—	—	1	—	1	—	—	1	—	—	—	—	3
—	—	—	—	—	2	—	—	1	—	1	—	4
—	1	—	—	—	2	2	3	—	—	1	—	9
—	—	—	1	—	—	—	—	1	1	—	—	3
3	2	3	—	3	2	1	2	3	3	6	4	32
1	3	—	2	4	2	—	1	—	2	—	—	15
2	—	1	—	—	1	2	1	—	1	—	—	8
2	—	2	—	1	1	2	4	5	3	2	3	25
1	—	—	—	—	—	—	—	—	—	—	—	1
5	3	2	1	—	2	1	1	6	9	5	11	46
—	—	—	—	—	—	1	—	—	1	—	—	2
—	—	—	—	1	—	—	—	—	—	1	—	2
—	4	—	—	—	2	—	—	—	—	—	—	6
5	1	2	2	—	3	—	1	2	—	3	1	20
2	2	1	2	3	—	2	1	2	2	5	3	25
1	1	—	—	1	1	—	1	—	—	—	—	5
—	—	—	—	—	—	—	—	1	—	—	—	1
—	1	1	—	1	—	—	—	1	—	—	—	4
—	—	—	—	—	—	1	—	—	—	—	—	1
1	—	—	2	2	2	2	—	1	—	2	—	12
—	—	—	3	—	—	1	2	—	—	—	1	7
—	—	—	—	—	—	1	—	1	—	—	1	3
—	—	1	—	—	—	—	—	—	—	1	1	3
—	2	—	—	—	—	—	—	—	—	—	—	2
—	—	1	—	1	—	—	—	—	1	4	—	7
1	5	2	2	3	2	2	—	1	—	1	5	24

CUIABÁ

CAUSAS DE MORTE

Febres tifóide e paratifóides (1 e 2)	
Peste (3)	
Escarlatina (8)	
Coqueluche (9)	
Difteria (10)	
Tuberculose do aparelho respiratório (13)	
Outras tuberculoses (14 a 22)	
Malária (28)	
Sífilis (30)	
Gripe (33)	
Varíola (34): *a*) varíola major	
b) varíola minor (alastrim)	
c) não especificada	
Sarampo (35)	
Tifo exantemático (39)	
Disenterias (27): *a*) bacilar	
b) amebiana	
c) por outros protozoarios	
d) não especificada ou devida a outras causas	
Erisipela (11)	
Poliomielite aguda e polioencefalite aguda (36)	
Encefalite infecciosa aguda (letárgica ou epidêmica) (37)	
Meningite cérebro-espinhal (meningocócica) (6)	
Raiva (38 b)	
Tétano (12)	
Lepra (23)	
Infecção purulenta e septicemia (sem relação com a gravidez parto ou estado puerperal) (24)	
Febre amarela (38 a)	
Micoses (43)	
Outras doenças infecciosas e parasitárias (4, 5, 7, 25, 26, 29, 31, 32, 38 c a f, 39 a 42, 44)	
Câncer e outros tumores malignos (45 a 55)	
Tumores não malignos ou cujo caráter maligno não foi especificado (56 e 57)	
Reumatismo crônico e gota (59 e 60)	
Diabetes melitus (61)	
Alcoolismo agudo ou crônico (77)	
Avitaminoses, outras doenças gerais, doenças do sangue e envenenamentos crônicos (58, 62 a 76, 78 e 79)	
Meningite não meningocócica (simples) e doenças da medula espinhal (81 e 82)	
Lesões intracranianas de origem vascular (83)	
Outras doenças do sistema nervoso e dos órgãos dos sentidos (80, 84 a 89)	
Doenças do coração (90 a 95)	
Outras doenças do aparelho circulatório (96 a 103)	
Bronquites (106)	
Pneumonias e broncopneumonia (107 a 109)	
Outras doenças do aparelho respiratório (104, 105, 110 a 114)	
Diarréia e enterite (119 e 120): *a*) diarréia e enterite (abaixo de 2 anos) (119)	
b) diarréia, enterite e ulceração intestinal (2 anos e acima) (120)	
Apendicite (121)	
Doenças do fígado e das vias biliares (124 a 127)	
Outras doenças do aparelho digestivo (115 a 118, 122, 123, 128 e 129)	
Nefrites (130 a 132)	
Outras doenças do aparelho urinário e do aparelho genital (133 a 139)	
Septicemia e infecções puerperais (140 e 147)	
Outras doenças e acidentes da gravidez, do parto e do estado puerperal (141 a 146, 148 a 150)	
Doenças da pele e do tecido celular, dos ossos e dos órgãos da locomoção (151 a 156)	
Debilidade congênita, vícios de conformação congênitos, nascimento prematuro e doenças peculiares ao 1.º ano de vida (157 a 161)	
Senilidade (162)	
Suicídios (163 e 164)	
Homicídios (165 a 168)	
Acidentes de automóveis (todos os veículos movidos a motor) (170)	
Outras mortes violentas ou acidentais, exceto suicídios e homicídios ou acidentes de automóveis (169, 171 a 198)	
Causas não especificadas ou mal definidas (199 e 200)	
TOTAL	

NOTA — Os números entre parêntesis correspondem aos da Nomenclatura Internacional Detalhada de Causas de Morte.

— 1944

GRUPOS DE IDADE (anos)

Menores de 1 ano		1–4		5–9		10–14		15–19		20–29		30–39		40–49		50–59		60 +		Ignorada		TOTAL		
M	F	M	F	M	F	M	F	M	F	M	F	M	F	M	F	M	F	M	F	M	F	M	F	Geral
—	—	—	—	—	—	—	—	—	—	1	—	—	—	—	—	—	—	—	—	—	—	1	—	1
—	—	—	—	—	—	—	—	—	—	—	—	—	—	—	—	—	—	—	—	—	—	—	—	—
—	—	—	—	—	—	—	—	—	—	—	—	—	—	—	—	—	—	—	—	—	—	—	—	—
—	7	3	7	—	3	—	—	—	—	—	—	—	—	—	—	—	—	—	—	—	—	3	17	20
—	—	—	—	—	—	—	—	—	—	—	—	—	—	—	—	—	—	—	—	—	—	—	—	—
—	—	—	1	—	—	—	2	2	2	9	10	4	4	7	—	2	—	2	1	—	—	26	20	46
—	—	—	—	—	—	—	—	—	—	—	1	—	—	1	1	—	1	—	1	—	—	1	4	5
—	—	—	—	—	—	—	—	—	—	1	—	1	—	—	—	—	1	3	—	—	—	5	1	6
2	2	1	1	1	1	—	—	—	—	1	—	—	—	1	—	—	—	—	1	—	—	6	5	11
2	2	2	—	—	—	—	—	—	—	—	—	1	—	—	—	—	—	2	2	—	—	7	4	11
—	—	—	—	—	—	—	—	—	—	—	—	—	—	—	—	—	—	—	—	—	—	—	—	—
—	—	—	—	—	—	—	—	—	—	—	—	—	—	—	—	—	—	—	—	—	—	—	—	—
—	—	—	—	—	—	—	—	—	—	—	—	—	—	—	—	—	—	—	—	—	—	—	—	—
—	—	1	—	—	—	—	—	—	—	—	—	—	—	—	—	—	—	—	—	—	—	1	—	1
—	—	—	—	—	—	—	—	—	—	—	—	—	—	—	—	—	—	—	—	—	—	—	—	—
2	1	—	—	1	—	—	—	—	—	—	1	—	—	—	—	—	—	1	1	—	—	4	3	7
—	—	—	—	—	1	—	—	—	—	—	—	—	—	—	—	—	—	—	—	—	—	—	1	1
—	—	—	—	—	—	—	—	—	—	—	—	—	—	—	—	—	—	—	—	—	—	—	—	—
—	—	—	—	—	—	—	—	—	—	—	—	—	—	—	—	—	1	—	—	—	—	—	1	1
—	—	—	—	—	—	—	—	—	—	—	—	—	—	—	—	—	—	1	1	—	—	1	1	2
—	—	—	—	—	—	—	—	—	—	—	—	—	—	—	—	—	—	—	—	—	—	—	—	—
—	—	—	—	—	—	—	—	—	—	—	—	—	—	—	—	—	—	—	—	—	—	—	—	—
—	—	—	—	—	—	—	—	—	—	—	—	—	—	—	—	—	—	—	—	—	—	—	—	—
—	—	—	—	—	—	—	—	—	—	—	—	—	—	—	—	—	—	—	—	—	—	—	—	—
—	—	—	—	—	—	—	—	—	—	—	—	—	—	—	—	—	—	—	—	—	—	—	—	—
—	—	—	—	—	—	—	—	—	—	—	—	—	—	—	—	—	—	—	1	—	—	—	1	1
—	—	—	—	—	—	—	—	—	—	1	—	1	1	—	2	—	—	—	—	—	—	2	3	5
—	—	—	—	—	—	—	—	—	—	—	—	2	—	—	—	—	—	—	—	—	—	2	—	2
—	—	—	—	—	—	—	—	—	—	—	—	—	—	—	—	—	—	—	—	—	—	—	—	—
—	—	—	1	1	—	—	2	—	1	—	1	—	—	1	1	—	—	—	—	—	—	2	6	8
—	—	—	—	—	—	—	—	—	—	—	—	1	—	—	1	—	1	2	4	—	—	3	6	9
—	—	—	—	—	—	—	—	—	—	—	—	—	—	—	—	—	—	1	—	—	—	1	—	1
—	—	—	—	—	—	—	—	—	—	—	—	—	—	—	—	—	—	—	—	—	—	—	—	—
—	—	—	—	—	—	—	—	—	—	—	—	—	—	—	—	—	1	—	—	—	—	—	1	1
—	—	—	—	—	—	—	—	—	—	—	—	—	—	—	—	—	—	—	—	—	—	—	—	—
—	—	—	1	—	—	—	—	—	—	1	—	1	—	—	—	—	—	—	—	—	—	2	1	3
2	—	1	1	—	—	—	—	—	—	—	—	—	—	—	—	—	—	—	—	—	—	3	1	4
—	—	—	—	—	1	—	—	—	1	—	—	—	1	2	—	—	2	1	1	—	—	3	6	9
—	—	—	—	—	—	—	—	—	1	—	—	—	—	1	—	—	—	—	1	—	—	1	2	3
1	—	—	—	—	—	—	—	—	—	—	1	3	—	3	—	—	1	9	14	—	—	16	16	32
—	—	—	—	—	—	—	—	—	—	—	—	4	—	2	—	3	—	5	1	—	—	14	1	15
3	—	1	1	—	1	—	—	—	—	—	—	—	—	—	—	1	—	—	1	—	—	5	3	8
5	3	4	4	—	—	—	—	—	—	2	1	2	—	—	—	—	—	1	3	—	—	14	11	25
—	—	—	—	1	—	—	—	—	—	—	—	—	—	—	—	—	—	—	—	—	—	1	—	1
16	15	7	8	—	—	—	—	—	—	—	—	—	—	—	—	—	—	—	—	—	—	23	23	46
—	—	1	—	1	—	—	—	—	—	—	—	—	—	—	—	—	—	—	—	—	—	2	—	2
—	—	—	—	—	—	—	—	—	—	1	—	1	—	—	—	—	—	—	—	—	—	2	—	2
—	—	—	—	—	—	—	—	—	—	1	—	1	—	2	—	1	1	—	—	—	—	5	1	6
—	—	—	—	1	—	2	1	1	—	—	2	3	2	1	—	—	—	3	4	—	—	11	9	20
—	—	—	—	—	—	—	1	—	1	—	1	2	—	2	3	3	2	2	8	—	—	9	16	25
—	—	—	—	—	—	—	—	—	—	1	1	1	—	—	—	1	—	1	—	—	—	4	1	5
—	—	—	—	—	—	—	—	—	—	—	—	—	1	—	—	—	—	—	—	—	—	—	1	1
—	—	—	—	—	—	—	—	—	—	—	1	—	2	—	1	—	—	—	—	—	—	—	4	4
—	—	—	—	—	—	—	—	—	—	—	—	—	—	—	—	—	—	1	—	—	—	1	—	1
8	4	—	—	—	—	—	—	—	—	—	—	—	—	—	—	—	—	—	—	—	—	8	4	12
—	—	—	—	—	—	—	—	—	—	—	—	—	—	—	—	—	—	2	5	—	—	2	5	7
—	—	—	—	—	—	—	—	—	—	1	—	1	—	1	—	—	—	—	—	—	—	3	—	3
—	—	—	—	—	—	—	—	—	—	3	—	—	—	—	—	—	—	—	—	—	—	3	—	3
—	—	—	—	—	—	—	—	—	—	1	—	1	—	—	—	—	—	—	—	—	—	2	—	2
—	—	—	—	—	—	1	—	3	—	3	—	—	—	—	—	—	—	—	—	—	—	7	—	7
3	—	1	1	—	—	—	—	—	2	1	—	2	1	2	2	2	—	4	3	—	—	15	9	24
44	34	22	26	6	7	3	6	6	8	28	20	32	12	26	11	13	11	41	53	—	—	221	188	409

CUIABÁ

FATOS VITAIS

NASCIDOS VIVOS
NASCIDOS MORTOS
ÓBITOS DE MENORES DE 1 ANO
TOTAL DE ÓBITOS

CAUSAS DE MORTE

Febres tifóide e paratifóides (1 e 2)
Peste (3)
Escarlatina (8)
Coqueluche (9)
Difteria (10)
Tuberculose do aparelho respiratório (13)
Outras tuberculoses (14 a 22)
Malária (28)
Sífilis (30)
Gripe (33)
Varíola (34): *a*) varíola major
b) varíola minor (alastrim)
c) não especificada
Sarampo (35)
Tifo exantemático (39)
Disenterias (27): *a*) bacilar
b) amebiana
c) por outros protozoarios
d) não especificada ou devida a outras causas
Erisipela (11)
Poliomielite aguda e polioencefalite aguda (36)
Encefalite infecciosa aguda (letárgica ou epidêmica) (37)
Meningite cérebro-espinhal (meningocócica) (6)
Raiva (38 b)
Tétano (12)
Lepra (23)
Infecção purulenta e septicemia (sem relação com a gravidez parto ou estado puerperal) (24)
Febre amarela (38 a)
Micoses (43)
Outras doenças infecciosas e parasitárias (4, 5, 7, 25, 26, 29, 31, 32, 38 c a f, 39 a 42, 44)
Câncer e outros tumores malignos (45 a 55)
Tumores não malignos ou cujo caráter maligno não foi especificado (56 e 57)
Reumatismo crônico e gota (59 e 60)
Diabetes melitus (61)
Alcoolismo agudo ou crônico (77)
Avitaminoses, outras doenças gerais, doenças do sangue e envenenamentos crônicos (58, 62 a 76, 78 e 79)
Meningite não meningocócica (simples) e doenças da medula espinhal (81 e 82)
Lesões intracranianas de origem vascular (83)
Outras doenças do sistema nervoso e dos órgãos dos sentidos (80, 84 a 89)
Doenças do coração (90 a 95)
Outras doenças do aparelho circulatório (96 a 103)
Bronquites (105)
Pneumonias e broncopneumonia (107 a 109)
Outras doenças do aparelho respiratório (104, 105, 110 a 114)
Diarréia e enterite (119 e 120): *a*) diarréia e enterite (abaixo de 2 anos) (119)
b) diarréia, enterite e ulceração intestinal (2 anos e acima) (120)
Apendicite (121)
Doenças do fígado e das vias biliares (124 a 127)
Outras doenças do aparelho digestivo (115 a 118, 122, 123, 128 e 129)
Nefrites (130 a 132)
Outras doenças do aparelho urinário e do aparelho genital (133 a 139)
Septicemia e infecções puerperais (140 e 147)
Outras doenças e acidentes da gravidez, do parto e do estado puerperal (141 a 146, 148 a 150)
Doenças da pele e do tecido celular, dos ossos e dos órgãos da locomoção (151 a 156)
Debilidade congênita, vícios de conformação congênitos, nascimento prematuro e doenças peculiares ao 1.º ano de vida (157 a 161)
Senilidade (162)
Suicídios (163 e 164)
Homicídios (165 a 168)
Acidentes de automóveis (todos os veículos movidos a motor) (170)
Outras mortes violentas ou acidentais, exceto suicídios e homicídios ou acidentes de automóveis (169, 171 a 198)
Causas não especificadas ou mal definidas (199 e 200)

NOTA — Os números entre parêntesis correspondem aos da Nomenclatura Internacional Detalhada de Causas de Morte.

— 1945

JANEIRO	FEVEREIRO	MARÇO	ABRIL	MAIO	JUNHO	JULHO	AGOSTO	SETEMBRO	OUTUBRO	NOVEMBRO	DEZEMBRO	TOTAL
84	66	68	64	42	49	94	68	83	108	109	83	918
1	7	2	3	—	4	—	2	—	1	1	—	21
7	5	5	7	5	2	6	6	8	2	8	4	65
34	28	28	44	44	31	36	37	41	24	27	28	402
—	—	—	—	—	—	—	—	—	—	1	—	1
—	—	—	—	—	—	—	—	—	—	—	—	—
—	—	—	—	—	—	—	—	—	—	—	—	—
3	—	—	—	—	—	1	—	1	—	—	—	5
—	—	—	—	—	—	1	—	—	—	—	—	1
3	5	3	2	1	2	5	3	4	3	4	3	38
1	—	—	—	—	—	—	—	—	—	—	1	2
—	—	—	1	1	1	1	—	2	—	—	—	6
—	—	—	2	1	—	—	1	—	—	1	—	5
—	2	—	2	2	1	—	3	—	2	1	—	13
—	—	—	—	—	—	—	—	—	—	—	—	—
—	—	—	—	—	—	—	—	—	—	—	—	—
—	—	—	—	—	—	—	—	—	—	—	—	—
1	1	—	—	—	—	1	—	1	—	—	—	4
—	—	—	—	—	—	—	—	—	—	—	—	—
—	—	—	—	—	—	—	—	—	—	—	—	—
—	—	—	—	—	—	—	—	—	—	—	—	—
—	—	—	—	—	—	—	—	—	—	—	—	—
—	—	—	1	—	—	—	1	—	—	—	—	2
—	—	—	—	—	—	—	—	—	—	—	—	—
—	—	—	—	—	—	1	1	—	—	—	—	2
—	—	—	—	—	—	—	—	—	—	—	—	—
—	—	—	—	—	—	—	—	—	—	—	—	—
—	—	—	—	—	—	—	—	—	—	—	—	—
—	—	1	—	—	—	—	—	—	—	—	—	1
—	1	—	—	—	—	—	—	—	—	—	—	1
1	—	—	2	—	—	—	—	2	—	1	—	6
—	—	—	—	—	—	—	—	—	—	—	—	—
—	—	—	—	—	—	—	—	—	—	—	—	—
1	—	—	3	2	—	2	1	2	2	2	2	17
1	1	1	4	—	2	—	—	2	—	—	3	14
—	—	—	—	—	—	—	—	—	—	—	—	—
—	—	—	—	—	—	—	—	—	—	—	—	—
—	—	—	—	—	—	—	—	—	—	—	—	—
—	—	1	—	—	—	1	1	—	—	—	1	4
—	—	—	—	1	—	—	—	—	—	—	—	1
—	—	—	—	—	—	—	—	—	—	—	—	—
1	—	1	—	2	3	—	—	—	—	—	—	7
—	—	—	—	—	—	—	—	—	—	—	1	1
2	5	4	3	11	9	6	3	5	5	2	4	59
2	1	1	2	1	1	—	—	—	1	—	—	9
2	—	1	1	2	—	3	1	1	—	—	—	11
2	1	2	2	6	2	2	4	4	2	3	4	34
—	—	1	—	—	—	—	—	—	—	—	—	1
7	3	5	5	4	2	1	4	8	1	2	3	45
—	—	—	1	—	—	3	2	—	—	—	—	6
—	—	—	1	—	—	—	1	—	—	—	—	2
—	1	—	1	—	1	—	—	—	—	—	—	3
2	—	1	4	1	2	—	1	1	2	2	—	16
1	1	—	3	2	—	2	1	2	1	1	1	15
1	1	—	1	—	—	—	—	—	—	1	1	5
—	—	—	—	—	—	—	—	1	—	—	—	1
—	—	—	—	—	—	—	—	—	—	1	—	1
—	—	1	—	—	—	—	—	—	—	—	—	1
—	2	1	—	1	—	—	1	1	1	—	—	7
—	1	1	1	1	1	—	3	—	1	—	1	10
—	1	1	—	—	2	1	—	—	—	—	—	5
—	—	1	—	1	—	—	—	1	—	—	1	4
—	—	—	—	—	—	—	—	—	1	—	—	1
2	—	—	2	1	—	1	2	—	—	—	—	8
1	1	1	—	3	2	4	3	3	2	5	2	27

CUIABÁ

CAUSAS DE MORTE

Febres tifóide e paratifóides (1 e 2)	
Peste (3)	
Escarlatina (8)	
Coqueluche (9)	
Difteria (10)	
Tuberculose do aparelho respiratório (13)	
Outras tuberculoses (14 a 22)	
Malária (28)	
Sífilis (30)	
Gripe (33)	
Varíola (34): *a*) varíola major	
b) varíola minor (alastrim)	
c) não especificada	
Sarampo (35)	
Tifo exantemático (39)	
Disenterias (27): *a*) bacilar	
b) amebiana	
c) por outros protozoarios	
d) não especificada ou devida a outras causas	
Erisipela (11)	
Poliomielite aguda e polioencefalite aguda (36)	
Encefalite infecciosa aguda (letárgica ou epidêmica) (37)	
Meningite cérebro-espinhal (meningocócica) (6)	
Raiva (38 b)	
Tétano (12)	
Lepra (23)	
Infecção purulenta e septicemia (sem relação com a gravidez parto ou estado puerperal) (24)	
Febre amarela (38 a)	
Micoses (43)	
Outras doenças infecciosas e parasitárias (4, 5, 7, 25, 26, 29, 31, 32, 38 c a f, 39 a 42, 44)	
Câncer e outros tumores malignos (45 a 55)	
Tumores não malignos ou cujo caráter maligno não foi especificado (56 e 57)	
Reumatismo crônico e gota (59 e 60)	
Diabetes melitus (61)	
Alcoolismo agudo ou crônico (77)	
Avitaminoses, outras doenças gerais, doenças do sangue e envenenamentos crônicos (58, 62 a 76, 78 e 79)	
Meningite não meningocócica (simples) e doenças da medula espinhal (81 e 82)	
Lesões intracranianas de origem vascular (83)	
Outras doenças do sistema nervoso e dos órgãos dos sentidos (80, 84 a 89)	
Doenças do coração (90 a 95)	
Outras doenças do aparelho circulatório (96 a 103)	
Bronquites (106)	
Pneumonias e broncopneumonia (107 a 109)	
Outras doenças do aparelho respiratório (104, 105, 110 a 114)	
Diarréia e enterite (119 e 120): *a*) diarréia e enterite (abaixo de 2 anos) (119)	
b) diarréia, enterite e ulceração intestinal (2 anos e acima) (120)	
Apendicite (121)	
Doenças do fígado e das vias biliares (124 a 127)	
Outras doenças do aparelho digestivo (115 a 118, 122, 123, 128 e 129)	
Nefrites (130 a 132)	
Outras doenças do aparelho urinário e do aparelho genital (133 a 139)	
Septicemia e infecções puerperais (140 e 147)	
Outras doenças e acidentes da gravidez, do parto e do estado puerperal (141 a 146, 148 a 150)	
Doenças da pele e do tecido celular, dos ossos e dos órgãos da locomoção (151 a 156)	
Debilidade congênita, vícios de conformação congênitos, nascimento prematuro e doenças peculiares ao 1.º ano de vida (157 a 161)	
Senilidade (162)	
Suicídios (163 e 164)	
Homicídios (165 a 168)	
Acidentes de automóveis (todos os veículos movidos a motor) (170)	
Outras mortes violentas ou acidentais, exceto suicídios e homicídios ou acidentes de automóveis (169, 171 a 198)	
Causas não especificadas ou mal definidas (199 e 200)	
TOTAL	

NOTA — Os números entre parêntesis correspondem aos da Nomenclatura Internacional Detalhada de Causas de Morte.

— 1945

GRUPOS DE IDADE (anos)

Menores de 1 ano		1-4		5-9		10-14		15-19		20-29		30-39		40-49		50-59		60 +		Ignorada		TOTAL		
M	F	M	F	M	F	M	F	M	F	M	F	M	F	M	F	M	F	M	F	M	F	M	F	Geral
—	—	—	—	—	—	—	—	—	—	—	—	1	—	—	—	—	—	—	—	—	—	1	—	1
—	—	—	—	—	—	—	—	—	—	—	—	—	—	—	—	—	—	—	—	—	—	—	—	—
—	—	—	—	—	—	—	—	—	—	—	—	—	—	—	—	—	—	—	—	—	—	—	—	—
1	—	1	1	—	2	—	—	—	—	—	—	—	—	—	—	—	—	—	—	—	—	2	3	5
—	—	—	—	1	—	—	—	—	—	—	—	—	—	—	—	—	—	—	—	—	—	1	—	1
—	—	2	—	—	1	—	1	3	1	4	8	1	1	4	5	2	2	1	2	—	—	17	21	38
—	—	—	—	—	—	—	—	1	—	—	—	—	—	—	1	—	—	—	—	—	—	1	1	2
2	—	1	—	—	—	—	—	—	—	3	—	2	—	1	—	—	—	1	—	—	—	6	—	6
—	3	—	1	—	—	—	—	—	—	—	—	—	—	2	—	2	1	—	4	—	—	4	9	13
—	—	—	—	—	—	—	—	—	—	—	—	—	—	—	—	—	—	—	—	—	—	—	—	—
—	—	—	—	—	—	—	—	—	—	—	—	—	—	—	—	—	—	—	—	—	—	—	—	—
—	—	3	1	—	—	—	—	—	—	—	—	—	—	—	—	—	—	—	—	—	—	3	1	4
—	—	—	—	—	—	—	—	—	—	—	—	—	—	—	—	—	—	—	—	—	—	—	—	—
—	—	—	—	—	—	—	—	—	—	—	—	—	—	—	—	—	—	—	—	—	—	—	—	—
—	—	—	—	—	—	—	—	—	—	—	—	—	—	—	—	1	—	1	—	—	—	2	—	2
—	—	—	1	—	—	—	—	1	—	—	—	—	—	—	—	—	—	—	—	—	—	1	1	2
—	—	—	—	—	—	—	—	—	—	—	—	—	—	—	—	—	—	—	—	—	—	—	—	—
—	—	—	—	—	—	—	—	—	—	—	—	—	—	—	—	—	—	—	—	—	—	—	—	—
—	—	—	1	—	—	—	—	—	—	—	—	—	—	—	—	—	—	—	—	—	—	—	1	1
—	—	—	—	—	—	—	—	—	1	—	—	—	—	—	—	—	—	—	—	—	—	—	1	1
1	—	—	1	—	—	1	—	—	—	1	—	1	—	1	—	—	—	—	—	—	—	5	1	6
—	—	—	—	—	—	—	—	—	—	—	—	—	—	—	—	—	—	—	—	—	—	—	—	—
—	—	—	—	—	—	—	—	—	—	—	—	—	—	—	—	—	—	—	—	—	—	—	—	—
—	1	1	2	1	—	—	—	1	1	1	—	1	—	2	2	2	—	—	2	—	—	9	8	17
—	—	—	—	—	—	—	—	—	—	—	—	1	—	1	2	—	1	8	1	—	—	10	4	14
—	—	—	—	—	—	—	—	—	—	—	—	—	—	—	—	—	—	—	—	—	—	—	—	—
—	—	—	—	—	—	—	—	—	—	—	—	—	—	—	—	—	—	—	—	—	—	—	—	—
—	—	—	—	—	—	—	—	—	—	—	—	—	—	—	—	—	—	—	—	—	—	—	—	—
—	—	—	—	—	—	—	—	—	—	—	—	2	—	1	1	—	—	—	—	—	—	3	1	4
—	—	—	—	—	—	—	—	—	—	—	—	—	—	—	1	—	—	—	—	—	—	—	1	1
—	—	—	—	—	—	—	—	—	—	—	—	—	—	—	—	—	—	—	—	—	—	—	—	—
—	—	—	—	—	—	—	—	—	—	—	—	—	—	—	—	1	1	3	2	—	—	4	3	7
—	—	—	—	—	—	—	—	—	—	—	—	1	—	—	—	—	—	—	—	—	—	1	—	1
—	—	1	—	1	—	—	—	—	—	—	—	1	1	4	3	3	2	16	25	—	2	25	34	59
—	—	—	—	—	—	—	—	—	—	—	—	—	1	—	—	—	—	2	6	—	—	2	7	9
—	1	1	1	—	—	—	—	—	—	—	1	—	—	2	—	—	—	3	2	—	—	6	5	11
6	3	8	3	1	—	—	—	—	1	2	1	1	—	1	1	2	—	—	4	—	—	21	13	34
—	—	—	—	—	—	—	—	—	1	—	—	—	—	—	—	—	—	—	—	—	—	—	1	1
16	14	8	7	—	—	—	—	—	—	—	—	—	—	—	—	—	—	—	—	—	—	24	21	45
—	—	2	2	—	—	—	—	—	—	—	—	—	—	1	—	—	—	—	1	—	—	3	3	6
—	—	—	—	2	—	—	—	—	—	—	—	—	—	—	—	—	—	—	—	—	—	2	—	2
—	—	—	—	—	—	—	—	—	—	—	—	—	1	1	—	—	—	1	—	—	—	2	1	3
—	—	1	4	—	—	—	—	1	1	—	—	1	—	1	—	—	—	3	4	—	—	7	9	16
—	1	1	1	1	—	—	—	1	—	—	—	1	—	4	1	1	—	1	2	—	—	10	5	15
1	—	—	—	—	1	—	—	—	—	—	—	—	—	1	—	—	1	1	—	—	—	3	2	5
—	—	—	—	—	—	—	—	—	—	—	—	—	1	—	—	—	—	—	—	—	—	—	1	1
—	—	—	—	—	—	—	—	—	—	—	1	—	—	—	—	—	—	—	—	—	—	—	1	1
—	—	—	—	—	—	—	—	—	—	—	—	—	—	—	—	1	—	—	—	—	—	1	—	1
4	3	—	—	—	—	—	—	—	—	—	—	—	—	—	—	—	—	—	—	—	—	4	3	7
—	—	—	—	—	—	—	—	—	—	—	—	—	—	—	—	—	—	4	6	—	—	4	6	10
—	—	—	—	—	—	—	—	—	—	2	—	2	—	—	—	—	—	1	—	—	—	5	—	5
—	—	—	—	—	—	—	—	—	—	—	—	2	—	2	—	—	—	—	—	—	—	4	—	4
—	—	—	—	—	—	—	—	—	—	1	—	—	—	—	—	—	—	—	—	—	—	1	—	1
—	—	—	2	—	—	—	—	1	—	3	—	1	—	1	—	—	—	—	—	—	—	6	2	8
4	4	1	—	—	—	—	—	—	—	2	—	1	2	2	1	—	2	2	4	1	1	13	14	27
35	30	31	28	6	5	1	1	9	6	19	11	20	7	32	18	15	10	49	65	1	3	218	184	402

CUIABÁ

FATOS VITAIS

NASCIDOS VIVOS.....
NASCIDOS MORTOS.....
ÓBITOS DE MENORES DE 1 ANO.....
TOTAL DE ÓBITOS.....

CAUSAS DE MORTE

Febres tifóide e paratifóides (1 e 2).....
Peste (3).....
Escarlatina (8).....
Coqueluche (9).....
Difteria (10).....
Tuberculose do aparelho respiratório (13).....
Outras tuberculoses (14 a 22).....
Malária (28).....
Sífilis (30).....
Gripe (33).....
Varíola (34): *a*) varíola major.....
b) varíola minor (alastrim).....
c) não especificada.....
Sarampo (35).....
Tifo exantemático (39).....
Disenterias (27): *a*) bacilar.....
b) amebiana.....
c) por outros protozoarios.....
d) não especificada ou devida a outras causas.....
Erisipela (11).....
Poliomielite aguda e polioencefalite aguda (36).....
Encefalite infecciosa aguda (letárgica ou epidêmica) (37).....
Meningite cérebro-espinhal (meningocócica) (6).....
Raiva (38 b).....
Tétano (12).....
Lepra (25).....
Infecção purulenta e septicemia (sem relação com a gravidez parto ou estado puerperal) (24).....
Febre amarela (38 a).....
Micoses (43).....
Outras doenças infecciosas e parasitárias (4, 5, 7, 25, 26, 29, 31, 32, 38 c a f, 39 a 42, 44).....
Câncer e outros tumores malignos (45 a 55).....
Tumores não malignos ou cujo caráter maligno não foi especificado (56 e 57).....
Reumatismo crônico e gota (59 e 60).....
Diabetes melitus (61).....
Alcoolismo agudo ou crônico (77).....
Avitaminoses, outras doenças gerais, doenças do sangue e envenenamentos crônicos (58, 62 a 76, 78 e 79).....
Meningite não meningocócica (simples) e doenças da medula espinhal (81 e 82).....
Lesões intracranianas de origem vascular (83).....
Outras doenças do sistema nervoso e dos órgãos dos sentidos (80, 84 a 89).....
Doenças do coração (90 a 95).....
Outras doenças do aparelho circulatório (96 a 103).....
Bronquites (106).....
Pneumonias e broncopneumonia (107 a 109).....
Outras doenças do aparelho respiratório (104, 105, 110 a 114).....
Diarréia e enterite (119 e 120): *a*) diarréia e enterite (abaixo de 2 anos) (119).....
bf diarréia, enterite e ulceração intestinal (2 anos e acima) (120).....
Apendicite (121).....
Doenças do fígado e das vias biliares (124 a 127).....
Outras doenças do aparelho digestivo (115 a 118, 122, 123, 128 e 129).....
Nefrites (130 a 132).....
Outras doenças do aparelho urinário e do aparelho genital (133 a 139).....
Septicemia e infecções puerperais (140 e 147).....
Outras doenças e acidentes da gravidez, do parto e do estado puerperal (141 a 146, 148 a 150).....
Doenças da pele e do tecido celular, dos ossos e dos órgãos da locomoção (151 a 156).....
Debilidade congênita, vícios de conformação congênitos, nascimento prematuro e doenças peculiares ao 1.º ano de vida (157 a 161).....
Senilidade (162).....
Suicídios (163 e 164).....
Homicídios (165 a 168).....
Acidentes de automóveis (todos os veículos movidos a motor) (170).....
Outras mortes violentas ou acidentais, exceto suicídios e homicídios ou acidentes de automóveis (169, 171 a 198).....
Causas não especificadas ou mal definidas (199 e 200).....

NOTA — Os números entre parêntesis correspondem aos da Nomenclatura Internacional Detalhada de Causas de Morte.

— 1946

JANEIRO	FEVEREIRO	MARÇO	ABRIL	MAIO	JUNHO	JULHO	AGOSTO	SETEMBRO	OUTUBRO	NOVEMBRO	DEZEMBRO	TOTAL
77	69	90	57	77	79	72	81	69	86	47	59	863
1	1	2	2	2	1	3	2	—	5	2	3	24
3	6	8	4	4	1	2	3	5	5	8	2	51
31	28	33	32	39†	27	18	31	29	26	28	25	347
—	—	—	—	2	—	—	—	—	—	—	—	2
—	—	—	—	—	—	—	—	—	—	—	—	—
—	—	—	—	—	—	—	—	—	—	—	—	—
—	—	1	—	—	—	—	—	—	—	—	—	1
—	—	—	—	—	—	—	—	—	—	—	—	—
4	4	4	5	5	1	4	6	2	1	2	4	42
—	—	—	—	—	—	—	—	—	1	—	1	2
1	—	1	—	1	1	—	—	—	—	1	—	5
2	—	—	—	—	—	—	—	—	—	—	—	2
—	—	—	—	—	—	—	1	—	—	—	—	1
—	—	—	—	—	—	—	—	—	—	—	—	—
—	—	—	—	—	—	—	—	—	—	—	—	—
—	—	—	—	—	—	—	—	—	—	—	—	—
—	—	—	—	—	—	—	—	—	1	—	—	1
—	—	—	—	—	—	—	—	—	—	—	—	—
—	—	—	—	—	—	—	—	—	—	—	—	—
—	—	—	—	—	—	—	—	—	—	—	—	—
1	—	—	—	—	—	—	—	—	—	1	—	2
—	—	—	—	—	—	—	—	—	—	—	—	—
—	—	—	—	—	—	—	—	—	—	—	—	—
—	—	—	—	—	—	—	—	—	—	—	—	—
—	—	—	—	—	—	—	—	—	—	—	—	—
—	—	—	—	—	—	—	—	—	—	—	—	—
—	—	—	—	—	—	—	—	—	—	—	—	—
—	—	—	1	—	—	—	—	—	—	1	—	2
1	—	—	1	—	1	1	—	2	—	1	—	7
—	—	—	—	—	—	—	—	—	—	—	—	—
—	—	—	—	—	—	—	—	—	—	—	—	—
1	—	1	—	2	—	—	—	5	—	—	—	9
3	—	—	1	2	1	—	—	1	2	3	1	14
—	—	—	—	1	—	—	—	—	—	—	—	1
—	—	—	—	—	—	—	—	—	—	—	—	—
—	—	—	—	—	—	—	—	—	—	—	—	—
—	—	—	—	—	—	1	—	—	—	—	—	1
—	—	—	—	—	—	2	—	—	—	—	—	2
—	—	2	—	1	—	—	—	—	—	—	—	3
1	—	3	1	1	1	1	2	—	1	1	1	13
1	1	—	1	—	—	—	—	—	—	—	—	3
5	4	5	5	3	5	2	6	4	3	5	4	51
1	—	1	2	2	—	2	1	—	—	—	—	9
—	1	1	1	1	1	—	1	—	—	1	—	7
1	2	1	2	1	2	1	1	4	1	2	2	20
—	—	—	—	—	3	—	—	—	—	—	1	4
1	2	2	2	2	2	1	2	—	2	4	3	23
—	—	—	1	—	—	—	1	—	—	—	—	2
—	—	—	1	—	—	—	—	—	—	—	—	1
—	1	1	—	—	—	—	—	2	—	1	—	5
3	—	—	—	1	—	1	1	1	1	—	2	10
1	3	1	3	2	3	—	1	1	1	1	2	19
—	—	2	—	—	—	—	—	1	1	—	—	4
—	—	—	—	—	—	—	—	—	—	—	—	—
—	—	2	1	1	—	—	—	—	—	—	—	4
2	—	—	—	2	—	—	—	—	—	—	—	4
—	1	2	1	4	—	—	—	—	—	1	—	9
—	2	—	1	—	1	—	1	1	—	—	—	6
—	1	—	—	1	—	—	—	—	—	—	—	2
—	—	—	—	2	1	—	—	2	1	—	1	7
—	—	—	—	—	—	—	—	—	—	1	—	1
1	1	1	2	1	—	—	—	1	—	—	1	8
1	5	2	—	1	4	2	7	2	10	2	2	38

CUIABÁ

CAUSAS DE MORTE

Febres tifóide e paratifóides (1 e 2)
Peste (3)
Escarlatina (8)
Coqueluche (9)
Difteria (10)
Tuberculose do aparelho respiratório (13)
Outras tuberculoses (14 a 22)
Malária (28)
Sífilis (30)
Gripe (33)
Varíola (34): *a*) varíola major
b) varíola minor (alastrim)
c) não especificada
Sarampo (35)
Tifo exantemático (39)
Disenterias (27): *a*) bacilar
b) amebiana
c) por outros protozoarios
d) não especificada ou devida a outras causas
Erisipela (11)
Poliomielite aguda e polioencefalite aguda (36)
Encefalite infecciosa aguda (letárgica ou epidêmica) (37)
Meningite cérebro-espinhal (meningocócica) (6)
Raiva (38 b)
Tétano (12)
Lepra (23)
Infecção purulenta e septicemia (sem relação com a gravidez parto ou estado puerperal) (24)
Febre amarela (38 a)
Micoses (43)
Outras doenças infecciosas e parasitárias (4, 5, 7, 25, 26, 29, 31, 32, 38 c a f, 39 a 42, 44)
Câncer e outros tumores malignos (45 a 55)
Tumores não malignos ou cujo caráter maligno não foi especificado (56 e 57)
Reumatismo crônico e gota (59 e 60)
Diabetes melitus (61)
Alcoolismo agudo ou crônico (77)
Avitaminoses, outras doenças gerais, doenças do sangue e envenenamentos crônicos (58, 62 a 76, 78 e 79)
Meningite não meningocócica (simples) e doenças da medula espinhal (81 e 82)
Lesões intracranianas de origem vascular (83)
Outras doenças do sistema nervoso e dos órgãos dos sentidos (80, 84 a 89)
Doenças do coração (90 a 95)
Outras doenças do aparelho circulatório (96 a 103)
Bronquites (106)
Pneumonias e broncopneumonia (107 a 109)
Outras doenças do aparelho respiratório (104, 105, 110 a 114)
Diarréia e enterite (119 e 120): *a*) diarréia e enterite (abaixo de 2 anos) (119)
b) diarréia, enterite e ulceração intestinal (2 anos e acima) (120)
Apendicite (121)
Doenças do fígado e das vias biliares (124 a 127)
Outras doenças do aparelho digestivo (115 a 118, 122, 123, 128 e 129)
Nefrites (130 a 132)
Outras doenças do aparelho urinário e do aparelho genital (133 a 139)
Septicemia e infecções puerperais (140 e 147)
Outras doenças e acidentes da gravidez, do parto e do estado puerperal (141 a 146, 148 a 150)
Doenças da pele e do tecido celular, dos ossos e dos órgãos da locomoção (151 a 156)
Debilidade congênita, vícios de conformação congênitos, nascimento prematuro e doenças peculiares ao 1.º ano de vida (157 a 161)
Senilidade (162)
Suicídios (163 e 164)
Homicídios (165 a 168)
Acidentes de automóveis (todos os veículos movidos a motor) (170)
Outras mortes violentas ou acidentais, exceto suicídios e homicídios ou acidentes de automóveis (169, 171 a 198)
Causas não especificadas ou mal definidas (199 e 200)

TOTAL

NOTA — Os números entre parêntesis correspondem aos da Nomenclatura Internacional Detalhada de Causas de Morte.

— 1946

GRUPOS DE IDADE (anos)

Menores de 1 ano		1-4		5-9		10-14		15-19		20-29		30-39		40-49		50-59		60 +		Ignorada		TOTAL		
M	F	M	F	M	F	M	F	M	F	M	F	M	F	M	F	M	F	M	F	M	F	M	F	Geral
—	—	—	—	—	—	—	—	—	—	1	1	—	—	—	—	—	—	—	—	—	—	1	1	2
—	—	—	—	—	—	—	—	—	—	—	—	—	—	—	—	—	—	—	—	—	—	—	—	—
1	—	—	—	—	—	—	—	—	—	—	—	—	—	—	—	—	—	—	—	—	—	1	—	1
—	—	—	—	—	—	—	—	3	3	3	3	9	6	5	3	2	1	2	1	1	—	25	17	42
—	—	—	—	—	—	—	—	—	1	—	1	—	—	—	—	—	—	—	—	—	—	—	2	2
—	1	—	—	1	—	—	—	—	—	—	—	2	—	1	—	—	—	—	—	—	—	4	1	5
1	1	—	—	—	—	—	—	—	—	—	—	—	—	—	—	—	—	—	—	—	—	1	1	2
—	—	—	—	—	—	—	—	—	—	—	—	—	—	—	—	—	—	1	—	—	—	1	—	1
—	—	—	—	—	—	—	—	—	—	—	—	—	—	—	—	—	—	—	—	—	—	—	—	—
—	—	—	—	—	—	—	—	—	—	—	—	—	—	—	—	—	—	—	—	—	—	—	—	—
1	—	—	—	—	—	—	—	—	—	—	—	—	—	—	—	—	—	—	—	—	—	1	—	1
—	—	—	—	—	—	—	—	—	—	—	—	—	—	—	—	—	—	—	—	—	—	—	—	—
—	—	—	—	—	—	—	—	—	—	—	—	—	—	—	—	—	—	—	—	—	—	—	—	—
—	—	—	—	—	—	—	—	—	—	—	—	—	—	—	—	—	—	—	—	—	—	—	—	—
—	—	1	1	—	—	—	—	—	—	—	—	—	—	—	—	—	—	—	—	—	—	1	1	2
—	—	—	—	—	—	—	—	—	—	—	—	—	—	—	—	—	—	—	—	—	—	—	—	—
—	—	—	—	—	—	—	—	—	—	—	—	—	—	—	—	—	—	—	—	—	—	—	—	—
—	—	—	—	—	—	—	—	—	—	—	—	—	—	—	—	—	—	—	—	—	—	—	—	—
—	—	—	—	—	—	—	—	—	—	—	—	—	—	—	—	—	—	—	—	—	—	—	—	—
—	—	—	—	—	—	—	—	—	—	—	—	—	—	—	—	—	—	—	—	—	—	—	—	—
1	—	—	1	—	—	—	—	—	—	—	—	—	—	1	—	—	—	1	—	—	—	2	—	2
—	—	—	—	—	—	—	—	—	—	—	—	—	—	—	1	—	—	3	1	—	—	4	3	7
—	—	—	—	—	—	—	—	—	—	—	—	—	—	—	—	—	—	—	—	—	—	—	—	—
—	—	—	2	2	1	—	—	1	—	1	—	1	1	—	—	—	—	—	—	—	—	5	4	9
—	—	—	—	—	—	—	—	—	—	—	—	—	3	1	2	—	4	2	2	—	—	3	11	14
—	—	—	—	—	—	—	—	—	—	—	—	—	1	—	—	—	—	—	—	—	—	—	1	1
—	—	—	—	—	—	—	—	—	—	—	—	—	—	—	—	—	—	—	—	—	—	—	—	—
—	—	—	—	—	—	—	—	—	—	—	—	—	—	—	—	—	—	—	—	—	—	—	—	—
—	—	—	—	—	—	—	—	—	—	—	—	1	—	—	—	—	—	—	—	—	—	1	—	1
—	—	—	—	1	—	—	—	—	—	—	—	—	—	1	—	—	—	—	—	—	—	2	—	2
1	1	1	—	—	—	—	—	—	—	—	—	1	—	1	2	3	—	—	4	—	1	6	7	13
—	—	—	—	—	—	—	—	—	—	1	—	1	—	—	1	—	—	1	—	—	—	2	1	3
—	—	—	1	—	—	1	2	—	—	1	1	1	—	5	—	2	8	17	11	—	1	27	24	51
—	—	—	—	—	—	—	—	—	—	—	—	—	—	1	—	—	3	1	4	—	—	2	7	9
—	—	2	—	—	—	—	—	—	—	—	—	—	—	—	—	—	—	2	3	—	—	4	3	7
4	5	1	2	—	—	—	—	1	—	—	—	—	1	1	1	1	—	—	2	1	—	9	11	20
—	1	—	—	—	—	—	—	—	1	—	—	—	1	—	—	—	—	1	—	—	—	1	3	4
8	3	5	7	—	—	—	—	—	—	—	—	—	—	—	—	—	—	—	—	—	—	13	10	23
—	—	—	2	—	—	—	—	—	—	—	—	—	—	—	—	—	—	—	—	—	—	—	2	2
—	—	—	—	—	—	1	—	—	—	—	—	—	—	—	—	—	—	—	—	—	—	1	—	1
—	—	—	—	1	—	—	—	—	—	1	—	1	—	1	—	—	—	1	—	—	—	5	—	5
—	—	1	—	—	—	—	—	1	—	—	—	2	1	2	—	—	—	2	1	—	—	8	2	10
—	—	2	1	—	1	—	—	—	—	—	1	—	—	2	3	1	—	4	3	—	1	9	10	19
—	—	—	—	—	—	—	—	—	—	—	1	—	—	1	1	—	—	1	—	—	—	2	2	4
—	—	—	—	—	—	—	—	—	—	—	—	—	3	—	1	—	—	—	—	—	—	—	4	4
—	—	—	—	—	—	—	—	—	—	2	—	—	—	—	—	—	—	1	1	—	—	3	1	4
8	1	—	—	—	—	—	—	—	—	—	—	—	—	—	—	—	—	—	—	—	—	8	1	9
—	—	—	—	—	—	—	—	—	—	—	—	—	—	—	—	—	—	1	4	—	1	1	5	6
—	—	—	—	—	—	—	—	—	—	1	1	—	—	—	—	—	—	—	—	—	—	1	1	2
1	—	—	—	—	—	—	—	—	—	2	1	1	1	1	—	—	—	—	—	—	—	5	2	7
—	—	—	—	—	—	—	—	—	—	1	—	—	—	—	—	—	—	—	—	—	—	1	—	1
—	1	—	—	1	—	—	—	1	—	1	—	1	1	1	—	—	—	1	—	—	—	6	2	8
7	4	3	—	—	1	—	—	1	1	—	1	2	2	3	1	—	—	2	7	3	—	21	17	38
33	18	16	17	6	3	2	2	8	6	15	11	23	21	28	16	9	16	44	44	5	4	189	158	347

CASOS DE
DOENÇAS TRANSMISSÍVEIS

Casos (*) das principais doenças transmissíveis em MANAUS

DOENÇAS	1943 (**)													1944											
	JANEIRO	FEVEREIRO	MARÇO	ABRIL	MAIO	JUNHO	JULHO	AGOSTO	SETEMBRO	OUTUBRO	NOVEMBRO	DEZEMBRO	TOTAL	JANEIRO	FEVEREIRO	MARÇO	ABRIL	MAIO	JUNHO	JULHO	AGOSTO	SETEMBRO	OUTUBRO	NOVEMBRO	DEZEMBRO	TOTAL
Coqueluche							42	35	30	19	12	3	141	5	3	—	2	5	11	27	16	13	13	10	3	108
Difteria							25	11	7	14	3	9	69	52	24	6	4	9	12	4	2	6	6	3	1	129
Disenteria amebiana							1	—	—	—	3	1	5	—	2	1	—	—	—	—	2	1	1	3	1	11
Disenteria bacilar							1	2	3	—	—	3	9	—	1	1	—	—	3	2	3	1	3	1	3	18
Escarlatina							—	—	—	—	—	—	—	—	—	—	—	—	—	—	—	—	—	—	—	—
Febre amarela							—	—	—	—	—	—	—	—	—	—	—	—	—	—	—	—	—	—	—	—
Febres tif. e paratifóides							2	11	6	3	2	6	30	9	7	3	2	8	1	3	6	6	6	9	5	65
Gripe							3	2	1	1	2	1	10	12	23	268	398	85	93	80	26	20	21	44	16	1086
Meningite meningocócica							—	—	—	—	—	—	—	—	—	—	—	—	—	—	—	—	—	—	—	—
Peste							—	—	—	—	—	—	—	—	—	—	—	—	—	—	—	—	—	—	—	—
Poliomielite							—	1	—	—	—	—	1	—	—	—	—	—	—	—	—	—	—	—	—	—
Sarampo							3	4	16	11	4	2	40	—	2	—	1	20	28	13	3	5	5	17	32	126
Tifo exantemático							—	—	—	—	—	—	—	—	—	—	—	—	—	—	—	—	—	—	—	—
Tuberculose pulmonar							34	40	39	31	69	31	244	51	55	51	27	25	44	42	40	24	29	17	30	435
Varíola (inclusive alastrim)							1	2	2	2	2	1	10	1	—	—	—	—	—	—	1	—	—	—	—	2

Casos (*) das principais doenças transmissíveis em MANAUS

DOENÇAS	1945													1946											
	JANEIRO	FEVEREIRO	MARÇO	ABRIL	MAIO	JUNHO	JULHO	AGOSTO	SETEMBRO	OUTUBRO	NOVEMBRO	DEZEMBRO	TOTAL	JANEIRO	FEVEREIRO	MARÇO	ABRIL	MAIO	JUNHO	JULHO	AGOSTO	SETEMBRO	OUTUBRO	NOVEMBRO	DEZEMBRO	TOTAL
Coqueluche	7	—	1	1	1	1	—	6	3	3	2	15	40	23	20	45	83	117	167	127	141	105	110	89	74	1101
Difteria	2	—	—	3	1	3	1	5	3	1	1	1	21	2	4	9	2	—	—	—	—	—	2	1	—	20
Disenteria amebiana	5	2	2	—	1	—								1	—						1	1		—	1	—	
Disenteria bacilar	2	3	1	1	3	1	17	13	11	6	7	2	77	1	—	5	4	5	5	4	—	2	1	2	—	33
Escarlatina	—	—	—	—	—	—	—	—	—	—	—	—	—	—	—	—	—	—	—	—	—	—	—	—	—	—
Febre amarela	—	—	—	—	—	—	—	—	—	—	—	—	—	—	—	—	—	—	—	—	—	—	—	—	—	—
Febres tif. e paratifóides	10	2	4	5	—	1	1	4	1	3	1	2	34	3	1	2	4	7	5	4	2	9	3	7	1	48
Gripe	20	18	16	14	12	23	37	28	52	315	95	40	670	26	15	23	29	38	44	45	131	28	10	9	21	419
Meningite meningocócica	—	—	—	—	—	—	—	—	—	—	—	—	—	—	—	—	—	—	—	—	—	—	—	—	—	—
Peste	—	—	—	—	—	—	—	—	—	—	—	—	—	—	—	—	—	—	—	—	—	—	—	—	—	—
Poliomielite	—	—	—	—	—	—	—	—	—	—	—	—	—	—	—	—	—	—	—	—	—	—	—	—	—	—
Sarampo	50	4	10	11	7	1	7	—	—	—	—	2	92	1	—	1	—	1	2	—	2	—	—	—	—	7
Tifo exantemático	—	—	—	—	—	—	—	—	—	—	—	—	—	—	—	—	—	—	—	—	—	—	—	—	—	—
Tuberculose Pulmonar	35	23	42	24	28	23	45	34	34	37	24	23	372	37	18	20	19	38	50	29	54	33	40	30	20	388
Varíola (inclusive alastrim)	1	—	2	—	—	1	—	—	1	—	—	—	5	7	—	1	—	—	—	—	—	1	1	—	1	11

(*) — Confirmados acrescidos de óbitos de casos não conhecidos em vida.
(**) — A coleta dêstes dados se iniciou em julho de 1943.
NOTA: — Os dados sôbre febre amarela e peste foram fornecidos pelos respectivos Serviços Nacionais.

Casos (*) das principais doenças transmissíveis em BELÉM

DOENÇAS	1943 (**)													1944											
	JANEIRO	FEVEREIRO	MARÇO	ABRIL	MAIO	JUNHO	JULHO	AGOSTO	SETEMBRO	OUTUBRO	NOVEMBRO	DEZEMBRO	TOTAL	JANEIRO	FEVEREIRO	MARÇO	ABRIL	MAIO	JUNHO	JULHO	AGOSTO	SETEMBRO	OUTUBRO	NOVEMBRO	DEZEMBRO	TOTAL
Coqueluche							—	1	5	19	5	17	47	12	21	16	9	13	5	24	8	9	8	6	3	134
Difteria							3	—	8	7	5	12	35	8	2	—	3	3	2	2	—	5	3	12	6	46
Disenteria amebiana							3	4	3	3	4	7	24	2	1	4	4	1	3	7	2	5	6	4	2	41
Disenteria bacilar							1	—	2	5	5	—	13	1	1	1	2	1	3	4	3	—	1	2	2	21
Escarlatina							—	—	—	—	—	—	—	—	—	—	—	—	—	—	—	—	—	—	—	—
Febre amarela							—	—	—	—	—	—	—	—	—	—	—	—	—	—	—	—	—	—	—	—
Febres tif. e paratifóides							4	—	2	7	4	8	25	5	5	6	5	1	13	1	3	3	5	7	4	61
Gripe							—	—	—	—	—	6	6	6	292	507	61	18	26	18	8	9	10	12	13	980
Meniugite meningocócica							—	—	—	—	—	—	—	—	—	—	—	—	32	7	—	—	—	—	—	39
Peste							—	—	—	—	—	—	—	—	—	—	—	—	—	—	—	—	—	—	—	—
Poliomielite							18	—	2	—	—	—	20	—	—	—	—	—	—	—	—	—	—	—	—	—
Sarampo							2	1	34	26	5	3	71	4	14	81	125	36	73	15	15	12	4	20	12	411
Tifo exantemático							—	—	—	—	—	—	—	—	—	—	—	—	—	—	—	—	—	—	—	—
Tuberculose pulmonar							62	65	108	127	89	90	541	86	83	126	81	130	101	113	111	115	83	100	95	1224
Varíola (inclusive alastrim)							—	—	11	3	1	—	15	—	1	—	—	—	1	2	1	2	—	2	—	9

Casos (*) das principais doenças transmissíveis em BELÉM

DOENÇAS	1945													1946											
	JANEIRO	FEVEREIRO	MARÇO	ABRIL	MAIO	JUNHO	JULHO	AGOSTO	SETEMBRO	OUTUBRO	NOVEMBRO	DEZEMBRO	TOTAL	JANEIRO	FEVEREIRO	MARÇO	ABRIL	MAIO	JUNHO	JOLHO	AGOSTO	SETEMBRO	OOTUBRO	NOVEMBRO	DEZEMBRO	TOTAL
Coqueluche	3	3	7	5	—	—	—	—	10	—	5	13	46	4	1	2	1	—	2	1	12	8	1	2	5	39
Difteria	3	6	2	1	3	—	4	5	4	1	—	—	29	2	7	2	1	5	16	10	2	2	1	3	3	54
Disenteria amebiana	5	2	8	5	6	7	3	5	3	2	2	2	50	8	4	14	9	3	3	—	7	7	2	4	—	61
Disenteria bacilar	—	1	—	1	1	—	—	2	2	2	1	—	10	—	4	1	1	1	4	1	—	—	1	—	2	15
Escarlatina	—	—	—	—	—	—	—	—	—	—	—	—	—	—	—	—	—	—	—	—	—	—	—	—	—	—
Febre amarela	—	—	—	—	—	—	—	—	—	—	—	—	—	—	—	—	—	—	—	—	—	—	—	—	—	—
Febres tif. e paratifóides	11	8	8	3	3	5	1	2	4	6	5	—	56	2	2	1	2	2	2	5	5	4	2	3	2	32
Gripe	13	7	7	15	13	9	10	13	23	18	14	15	157	7	16	—	17	—	17	16	13	15	7	13	9	130
Meningite meningocócica	—	—	—	—	—	—	—	—	—	—	—	—	—	—	—	—	—	—	—	—	—	—	—	—	—	—
Peste	—	—	—	—	—	—	—	—	—	—	—	—	—	—	—	—	—	—	—	—	—	—	—	—	—	—
Pol omielite	—	—	—	—	—	—	—	—	—	—	—	—	—	—	—	—	—	—	—	—	—	—	—	—	—	—
Sarampo	3	2	1	3	—	1	—	—	—	—	—	—	10	—	—	—	4	5	5	1	2	6	11	4	10	48
Tifo exantemático	—	—	—	—	—	—	—	—	—	—	—	—	—	—	—	—	—	—	—	—	—	—	—	—	—	—
Tuberculose pulmonar	92	69	78	93	71	102	62	57	79	92	69	98	962	97	73	91	95	89	72	104	120	82	112	75	76	1086
Varíola (inclusive alastrim)	—	2	—	—	—	—	—	—	—	1	—	—	3	—	—	1	1	1	—	—	1	—	1	—	—	5

(*) — Confirmados acrescidos de óbitos de casos não conhecidos em vida.
(**) — A coleta dêstes dados se iniciou em julho de 1943.
NOTA: — Os dados sôbre febre amarela e peste foram fornecidos pelos respectivos Serviços Nacionais.

Casos (*) das principais doenças transmissíveis em SÃO LUÍS

DOENÇAS	1943 (**)													1944											
	JANEIRO	FEVEREIRO	MARÇO	ABRIL	MAIO	JUNHO	JULHO	AGOSTO	SETEMBRO	OUTUBRO	NOVEMBRO	DEZEMBRO	TOTAL	JANEIRO	FEVEREIRO	MARÇO	ABRIL	MAIO	JUNHO	JULHO	AGOSTO	SETEMBRO	OUTUBRO	NOVEMBRO	DEZEMBRO	TOTAL
Coqueluche							1	—	—	4	—	—	5	—	4	—	1	—	1	—	1	—	—	1	—	8
Difteria							3	6	4	12	5	—	30	3	6	—	1	—	3	3	2	4	1	3	—	26
Disenteria amebiana							—	—	—	3	—	—	3	—	1	—	—	1	1	—	1	—	—	—	—	4
Disenteria bacilar							—	—	4	2	2	—	8	4	1	1	1	1	1	2	—	1	1	1	1	15
Escarlatina							—	—	—	—	—	—	—	—	—	—	—	—	—	—	—	—	—	—	—	—
Febre amarela							—	—	—	—	—	—	—	—	—	—	—	—	—	—	—	—	—	—	—	—
Febres tif. e paratifóides							29	9	7	13	18	7	83	16	26	1	6	5	7	4	14	12	9	18	12	130
Gripe							—	—	—	—	—	—	—	—	38	3	—	2	2	1	2	—	1	1	—	50
Meningite meningocócica							—	—	—	—	—	—	—	—	—	—	—	—	—	—	—	—	—	—	—	—
Peste							—	—	—	—	—	—	—	—	—	—	—	—	—	—	—	—	—	—	—	—
Poliomielite							—	—	—	1	1	—	2	—	—	—	—	—	—	—	—	—	—	—	—	—
Sarampo							—	—	—	1	—	—	1	—	5	—	2	—	—	—	—	2	—	1	—	10
Tifo exantemático							—	—	—	—	—	—	—	—	—	—	—	—	—	—	—	—	—	—	—	—
Tuberculose pulmonar							15	10	18	31	20	21	115	7	42	17	11	10	24	15	9	14	14	17	9	189
Variola (inclusive alastrim)							—	—	—	5	—	—	5	—	—	—	—	—	—	—	—	—	—	—	—	—

Casos (*) das principais doenças transmissíveis em SÃO LUÍS

DOENÇAS	1945													1946											
	JANEIRO	FEVEREIRO	MARÇO	ABRIL	MAIO	JUNHO	JULHO	AGOSTO	SETEMBRO	OUTUBRO	NOVEMBRO	DEZEMBRO	TOTAL	JANEIRO	FEVEREIRO	MARÇO	ABRIL	MAIO	JUNHO	JULHO	AGOSTO	SETEMBRO	OUTUBRO	NOVEMBRO	DEZEMBRO	TOTAL
Coqueluche	—	—	2	—	—	—	1	—	—	—	—	—	3	—	—	—	—	—	—	—	—	—	—	—	—	—
Difteria	—	—	5	4	3	3	5	—	—	1	2	1	24	1	1	—	2	5	5	2	2	2	—	—	—	20
Disenteria amebiana	1	3	—	1	—	2	—	—	—	—	—	—	7	—	4	—	—	—	—	—	—	—	—	—	4	8
Disenteria bacilar	2	1	—	2	—	—	—	—	—	—	—	1	6	—	1	—	—	—	1	—	—	—	—	1	2	5
Escarlatina	—	—	—	—	—	—	—	—	—	—	—	—	—	—	—	—	—	—	—	—	—	—	—	—	—	—
Febre amarela	—	—	—	—	—	—	—	—	—	—	—	—	—	—	—	—	—	—	—	—	—	—	—	—	—	—
Febres tif. e paratifóides	7	21	5	7	3	4	7	7	11	14	10	8	104	3	11	12	7	6	5	8	12	15	8	6	13	106
Gripe	—	—	1	1	3	2	4	2	9	12	5	1	40	—	3	6	6	1	2	4	3	—	3	2	4	34
Meningite meningocócica	—	—	—	—	—	—	—	—	—	—	—	—	—	—	—	—	—	—	—	—	—	—	—	—	—	—
Peste	—	—	—	—	—	—	—	—	—	—	—	—	—	—	—	—	—	—	—	—	—	—	—	—	—	—
Poliomielite	—	—	—	—	—	—	—	—	—	—	—	—	—	—	—	—	—	—	—	—	—	—	—	—	—	—
Sarampo	—	—	—	2	—	—	—	—	—	—	—	—	2	—	1	—	—	—	—	—	—	—	—	—	—	1
Tifo exantemático	—	—	—	—	—	—	—	—	—	—	—	—	—	—	—	—	—	—	—	—	—	—	—	—	—	—
Tuberculose pulmonar	9	14	18	17	7	19	10	11	8	19	11	11	154	12	13	7	13	8	13	8	11	14	20	14	18	151
Variola (inclusive alastrim)	—	—	—	—	—	—	—	—	—	—	—	—	—	2	12	33	8	4	2	—	—	—	—	—	—	61

(*) — Confirmados acrescidos de óbitos de casos não conhecidos em vida.
(**) — A coleta dêstes dados se iniciou em julho de 1943.
NOTA: — Os dados sôbre febre amarela e peste foram fornecidos pelos respectivos Serviços Nacionais.

Casos (*) das principais doenças transmissíveis em TERESINA

DOENÇAS	1943 (**)													1944											
	JANEIRO	FEVEREIRO	MARÇO	ABRIL	MAIO	JUNHO	JULHO	AGOSTO	SETEMBRO	OUTUBRO	NOVEMBRO	DEZEMBRO	TOTAL	JANEIRO	FEVEREIRO	MARÇO	ABRIL	MAIO	JUNHO	JULHO	AGOSTO	SETEMBRO	OUTUBRO	NOVEMBRO	DEZEMBRO	TOTAL
Coqueluche							3	—	9	16	33	50	111	76	47	113	33	23	50	31	52	10	25	12	5	477
Difteria							2	2	1	1	—	1	7	1	1	7	4	18	33	13	8	1	6	1	2	95
Disenteria amebiana							1	—	—	—	—	—	1	—	1	—	1	—	—	—	—	—	—	—	1	3
Disenteria bacilar							—	1	—	—	—	—	1	—	1	1	—	—	—	—	—	—	—	—	—	2
Escarlatina							—	—	—	—	—	—	—	—	—	—	—	—	—	—	—	—	—	—	—	—
Febre amarela							—	—	—	—	—	—	—	—	—	—	—	—	—	—	—	—	—	—	—	—
Febres tif. e paratifóides							7	23	39	30	7	2	108	6	6	4	1	4	9	4	13	6	11	18	10	92
Gripe							—	—	—	2	—	—	2	62	10	—	4	3	2	—	—	2	7	4	1	95
Meningite meningocócica							—	—	—	—	—	—	—	—	—	—	—	—	—	—	—	—	—	—	—	—
Peste							—	—	—	—	—	—	—	—	—	—	—	—	—	—	—	—	—	—	—	—
Poliomielite							—	—	—	—	—	—	—	—	—	—	—	—	—	—	—	—	—	—	—	—
Sarampo							1	10	4	2	—	—	17	1	—	2	2	12	10	27	36	45	57	20	6	218
Tifo exantemático							—	—	—	—	—	—	—	—	—	—	—	—	—	—	—	—	—	—	—	—
Tuberculose pulmonar							23	21	20	13	18	17	112	39	11	20	20	15	22	26	27	16	29	28	18	271
Varíola (inclusive alastrim)							—	—	—	—	—	—	—	—	—	—	—	—	—	—	—	—	—	4	1	5

Casos (*) das principais doenças transmissíveis em TERESINA

DOENÇAS	1945													1946											
	JANEIRO	FEVEREIRO	MARÇO	ABRIL	MAIO	JUNHO	JULHO	AGOSTO	SETEMBRO	OUTUBRO	NOVEMBRO	DEZEMBRO	TOTAL	JANEIRO	FEVEREIRO	MARÇO	ABRIL	MAIO	JUNHO	JULHO	AGOSTO	SETEMBRO	OUTUBRO	NOVEMBRO	DEZEMBRO	TOTAL
Coqueluche	12	7	3	1	2	4	—	1	—	—	—	—	30	—	5	20	36	72	55	64	52	31	48	77	34	494
Difteria	1	4	3	1	3	7	5	3	2	2	2	—	33	—	4	9	13	11	3	8	1	7	—	2	3	61
Disenteria amebiana	—	—	—	—	—	—	—	—	—	—	—	—	—	—	—	—	—	—	—	—	—	—	—	—	—	—
Disenteria bacilar	—	—	2	—	—	—	—	—	—	—	—	—	2	1	—	—	—	—	—	—	—	—	—	—	1	2
Escarlatina	—	—	—	—	—	—	—	—	—	—	—	—	—	—	1	—	—	—	—	—	—	—	—	—	—	1
Febre amarela	—	—	—	—	—	—	—	—	—	—	—	—	—	—	—	—	—	—	—	—	—	—	—	—	—	—
Febres tif. e paratifóides	21	23	19	11	10	6	7	11	8	6	8	7	137	6	6	1	2	3	1	1	—	3	2	1	2	28
Gripe	1	1	2	—	—	36	...	1	2	4	2	1	...	2	3	1	—	12	—	—	—	—	1	—	1	20
Meningite meningocócica	—	—	—	—	—	—	—	1	—	—	—	—	1	—	—	—	—	—	—	—	—	—	—	—	—	—
Peste	—	—	—	—	—	—	—	—	—	—	—	—	—	—	—	—	—	—	—	—	—	—	—	—	—	—
Poliomielite	—	—	—	—	—	—	—	—	—	—	—	—	—	—	—	—	—	—	—	—	—	—	—	—	—	—
Sarampo	1	6	—	—	—	2	8	7	3	7	3	—	37	6	—	14	10	20	20	3	1	—	2	2	2	80
Tifo exantemático	—	—	—	—	—	—	—	—	—	—	—	—	—	—	—	—	—	—	—	—	—	—	—	—	—	—
Tuberculose pulmonar	21	11	16	21	32	28	13	28	19	19	14	22	244	20	28	9	15	21	19	19	26	17	17	14	21	226
Varíola (inclusive alastrim)	—	—	—	—	—	—	—	1	—	—	—	—	1	—	—	8	21	23	4	29	28	30	33	34	47	257

(*) — Confirmados acrescidos de óbitos de casos não conhecidos em vida.
(**) — A coleta dêstes dados se iniciou em julho de 1943.
NOTA: — Os dados sôbre febre amarela e peste foram fornecidos pelos respectivos Serviços Nacionais.

Casos (*) das principais doenças transmissíveis em FORTALEZA

DOENÇAS	1943 (**)													1944											
	JANEIRO	FEVEREIRO	MARÇO	ABRIL	MAIO	JUNHO	JULHO	AGOSTO	SETEMBRO	OUTUBRO	NOVEMBRO	DEZEMBRO	TOTAL	JANEIRO	FEVEREIRO	MARÇO	ABRIL	MAIO	JUNHO	JULHO	AGOSTO	SETEMBRO	OUTUBRO	NOVEMBRO	DEZEMBRO	TOTAL
Coqueluche							33	26	27	34	48	27	195	29	4	13	8	22	8	8	29	10	15	1	14	161
Difteria							6	3	5	7	12	5	38	4	—	6	2	9	11	4	7	6	2	4	4	59
Disenteria amebiana							7	12	6	5	8	9	47	9	14	17	20	9	8	5	5	11	4	4	18	124
Disenteria bacilar							1	3	2	—	—	—	6													
Escarlatina							—	—	—	—	—	—	—	—	—	—	—	—	—	—	—	—	—	1	—	1
Febre amarela							—	—	—	—	—	—	—	—	—	—	—	—	—	—	—	—	—	—	—	—
Febres tif. e paratifóides							10	14	15	16	13	—	68	13	18	18	13	5	11	7	17	15	12	6	13	148
Gripe							—	25	33	40	—	—	98	—	—	—	18	15	6	16	16	11	9	19	20	130
Meningite meningocócica							—	—	—	—	—	—	—	—	—	—	—	—	—	—	—	—	—	—	—	—
Peste							—	—	—	—	—	—	—	—	—	—	—	—	—	—	—	—	—	—	—	—
Poliomielite							—	—	—	—	—	2	2	—	—	—	2	1	—	—	—	2	1	—	—	6
Sarampo							59	13	4	7	17	12	112	13	4	15	23	34	5	10	17	19	7	6	2	155
Tifo exantemático							—	—	—	—	—	—	—	—	—	—	—	—	—	—	—	—	—	—	—	—
Tuberculose pulmonar							14	34	15	1	30	45	139	29	20	26	97	94	105	117	105	56	56	22	28	755
Varíola (inclusive alastrim)							—	—	—	1	—	2	3	—	9	3	1	1	13	5	26	29	96	13	13	209

Casos (*) das principais doenças transmissíveis em FORTALEZA

DOENÇAS	1945													1946											
	JANEIRO	FEVEREIRO	MARÇO	ABRIL	MAIO	JUNHO	JULHO	AGOSTO	SETEMBRO	OUTUBRO	NOVEMBRO	DEZEMBRO	TOTAL	JANEIRO	FEVEREIRO	MARÇO	ABRIL	MAIO	JUNHO	JULHO	AGOSTO	SETEMBRO	OUTUBRO	NOVEMBRO	DEZEMBRO	TOTAL
Coqueluche	6	4	2	5	—	2	4	4	4	—	—	—	31	3	3	—	2	1	4	5	16	4	8	10	4	60
Difteria	5	4	5	1	2	3	1	7	8	2	3	1	42	6	5	2	4	2	1	5	4	5	6	5	8	53
Disenteria amebiana	16	40	49	40	17	14	7	16	21	12	33	16	281	12	22	18	11	6	22	12	12	6	9	11	9	150
Disenteria bacilar																										
Escarlatina	—	—	—	—	—	—	—	—	—	—	—	—	—	—	—	—	—	—	—	—	—	—	—	—	—	—
Febre amarela	—	—	—	—	—	—	—	—	—	—	—	—	—	—	—	—	—	—	—	—	—	—	—	—	—	—
Febres tif. e paratifóides	12	29	16	10	12	11	12	6	6	6	6	4	130	4	4	7	9	5	5	2	6	5	4	3	1	55
Gripe	22	15	25	18	12	11	16	17	32	25	15	14	222	21	38	28	38	40	—	42	41	25	18	38	7	336
Meningite meningocócica	—	—	—	—	—	—	—	—	—	—	—	—	—	—	—	—	—	—	—	—	—	—	—	—	—	—
Peste	—	—	—	—	—	—	—	—	—	—	—	—	—	—	—	—	—	—	—	—	—	—	—	—	1	1
Poliomielite	—	—	—	—	—	1	—	—	—	—	—	—	1	1	—	—	—	—	—	—	—	—	—	—	—	1
Sarampo	8	3	5	3	1	—	1	3	4	2	—	2	32	—	1	3	—	3	1	7	9	2	4	7	—	37
Tifo exantemático	—	—	—	—	—	—	—	—	—	—	—	—	—	—	—	—	—	—	—	—	—	—	—	—	—	—
Tuberculose pulmonar	78	61	76	25	99	79	99	131	110	103	118	89	1068	43	92	59	137	51	107	166	180	168	169	148	80	1400
Varíola (inclusive alastrim)	43	7	2	3	1	5	3	—	6	—	3	6	79	—	1	1	11	1	1	1	—	3	5	1	—	25

(*) — Confirmados acrescidos de óbitos de casos não conhecidos em vida.
(**) — A coleta dêstes dados se iniciou em julho de 1943.
NOTA: — Os dados sôbre febre amarela e peste foram fornecidos pelos respectivos Serviços Nacionais.

Casos (*) das principais doenças transmissíveis em NATAL

DOENÇAS	1943 (**)													1944											
	JANEIRO	FEVEREIRO	MARÇO	ABRIL	MAIO	JUNHO	JULHO	AGOSTO	SETEMBRO	OUTUBRO	NOVEMBRO	DEZEMBRO	TOTAL	JANEIRO	FEVEREIRO	MARÇO	ABRIL	MAIO	JUNHO	JULHO	AGOSTO	SETEMBRO	OUTUBRO	NOVEMBRO	DEZEMBRO	TOTAL
Coqueluche							31	17	6	6	34	8	102	11	—	—	3	3	—	1	1	—	2	1	—	22
Difteria							1	2	1	1	1	2	8	—	—	—	—	—	—	—	—	1	3	—	1	5
Disenteria amebiana							1	1	2	1	3	1	9	4	2	1	1	6	—	—	—	1	2	5	—	22
Disenteria bacilar							—	—	—	—	—	—	—	—	—	3	—	—	—	—	—	—	—	—	—	3
Escarlatina							—	—	—	—	—	—	—	—	—	—	—	—	—	—	—	—	—	—	—	—
Febre amarela							—	—	—	—	—	—	—	—	—	—	—	—	—	—	—	—	—	—	—	—
Febres tif. e paratifóides							19	9	8	13	4	13	66	4	8	12	16	13	20	7	8	4	6	6	2	106
Gripe							—	—	—	—	—	51	51	327	10	5	7	6	1	4	5	8	10	4	7	394
Meningite meningocócica							—	—	—	—	—	—	—	—	—	—	—	1	—	—	—	—	—	—	—	1
Peste							—	—	—	—	—	—	—	—	—	—	—	—	—	—	—	—	—	—	—	—
Poliomielite							—	—	1	—	—	—	1	—	—	—	—	—	—	—	—	—	—	—	—	—
Sarampo							1	4	—	—	—	4	9	8	—	—	1	5	6	5	1	—	—	—	—	26
Tifo exantemático							—	—	—	—	—	—	—	—	—	—	—	—	—	—	—	—	—	—	—	—
Tuberculose pulmonar							10	8	8	8	13	7	54	11	9	13	20	30	30	22	21	29	67	22	31	305
Varíola (inclusive alastrim)							—	—	—	—	—	—	—	—	—	—	—	—	—	2	1	3	3	3	5	17

Casos (*) das principais doenças transmissíveis em NATAL

DOENÇAS	1945													1946											
	JANEIRO	FEVEREIRO	MARÇO	ABRIL	MAIO	JUNHO	JULHO	AGOSTO	SETEMBRO	OUTUBRO	NOVEMBRO	DEZEMBRO	TOTAL	JANEIRO	FEVEREIRO	MARÇO	ABRIL	MAIO	JUNHO	JULHO	AGOSTO	SETEMBRO	OUTUBRO	NOVEMBRO	DEZEMBRO	TOTAL
Coqueluche	—	1	—	—	—	—	—	1	—	—	—	—	2	—	—	1	—	—	1	—	—	—	1	—	2	5
Difteria	—	—	1	1	—	—	—	3	3	—	3	4	15	3	1	1	—	6	2	6	4	12	3	6	5	49
Disenteria amebiana	—	—	—	1	1	1	—	1	1	2	—	—	7	—	3	—	1	1	1	2	2	3	1	1	2	17
Disenteria bacilar	—	—	—	—	—	—	—	—	—	—	—	—	—	—	—	—	—	—	—	—	—	—	—	—	—	—
Escarlatina	—	—	—	—	1	—	—	—	—	—	—	—	1	—	—	—	—	—	—	—	—	—	—	—	—	—
Febre amarela	—	—	—	—	—	—	—	—	—	—	—	—	—	—	—	—	—	—	—	—	—	—	—	—	—	—
Febres tif. e paratifóides	2	2	5	10	9	6	5	8	1	8	2	4	62	8	8	7	6	6	4	6	2	2	—	1	6	56
Gripe	5	11	19	8	4	7	—	2407	873	13	8	6	3361	11	11	13	9	20	6	6	13	11	—	8	8	116
Meningite meningocócica	1	—	—	1	—	—	—	2	—	—	—	1	5	—	1	1	1	—	—	—	—	—	—	—	—	3
Peste	—	—	—	—	—	—	—	—	—	—	—	—	—	—	—	—	—	—	—	—	—	—	—	—	—	—
Poliomielite	—	—	—	—	—	—	—	—	—	—	—	—	—	—	—	—	—	—	—	—	—	—	—	—	—	—
Sarampo	—	1	—	—	—	—	—	1	—	—	—	1	3	—	1	—	—	—	—	2	1	4	—	4	—	12
Tifo exantemático	—	—	—	—	—	—	—	—	—	—	—	—	—	—	—	—	—	—	—	—	—	—	—	—	—	—
Tuberculose Pulmonar	29	34	31	19	30	17	31	15	10	17	9	20	262	20	21	23	20	18	21	25	32	22	26	19	34	281
Varíola (inclusive alastrim)	4	6	—	2	3	13	1	6	4	—	2	7	48	8	6	6	11	3	5	2	5	9	15	6	10	86

(*) — Confirmados acrescidos de óbitos de casos não conhecidos em vida.
(**) — A coleta dêstes dados se iniciou em julho de 1943.
NOTA: — Os dados sôbre febre amarela e peste foram fornecidos pelos respectivos Serviços Nacionais.

Casos (*) das principais doenças transmissíveis em JOÃO PESSOA

DOENÇAS	1943 (**)													1944											
	JANEIRO	FEVEREIRO	MARÇO	ABRIL	MAIO	JUNHO	JULHO	AGOSTO	SETEMBRO	OUTUBRO	NOVEMBRO	DEZEMBRO	TOTAL	JANEIRO	FEVEREIRO	MARÇO	ABRIL	MAIO	JUNHO	JULHO	AGOSTO	SETEMBRO	OUTUBRO	NOVEMBRO	DEZEMBRO	TOTAL
Coqueluche							10	12	2	1	9	7	41	65	30	31	13	36	31	54	36	14	16	7	8	341
Difteria							3	1	3	—	3	4	14	—	3	3	5	2	1	2	1	2	6	1	6	32
Disenteria amebiana							47	30	41	3	19	26	166	36	38	44	52	79	42	26	14	22	17	9	16	395
Disenteria bacilar							—	—	—	—	—	—	—	—	—	—	1	—	1	—	—	—	—	—	—	2
Escarlatina							—	—	—	—	—	—	—	—	—	—	—	—	—	—	—	—	—	—	—	—
Febre amarela							—	—	—	—	—	—	—	—	—	—	—	—	—	—	—	—	—	—	—	—
Febres tif. e paratifóides							2	4	1	4	3	6	20	3	—	4	23	14	3	8	6	1	3	3	4	72
Gripe							—	—	—	—	8	—	8	36	45	57	8	1	—	5	5	2	3	4	1	167
Meningite meningocócica							—	—	—	—	—	—	—	—	—	—	—	—	—	—	—	—	—	—	—	—
Peste							—	—	—	—	—	—	—	—	—	—	—	—	—	—	—	—	—	—	—	—
Poliomielite							—	—	—	—	—	—	—	—	—	—	—	—	3	—	1	—	—	—	—	4
Sarampo							17	17	3	1	—	5	43	2	5	—	—	1	1	—	—	1	—	—	—	10
Tifo exantemático							—	—	—	—	—	—	—	—	—	—	—	—	—	—	—	—	—	—	—	—
Tuberculose Pulmonar							53	70	55	11	41	35	265	49	35	34	66	58	33	42	48	36	24	48	31	504
Varíola (inclusive alastrim)							—	—	—	—	—	—	—	—	—	—	—	—	—	—	—	—	—	—	—	—

Casos (*) das principais doenças transmissíveis em JOÃO PESSOA

DOENÇAS	1945													1946											
	JANEIRO	FEVEREIRO	MARÇO	ABRIL	MAIO	JUNHO	JULHO	AGOSTO	SETEMBRO	OUTUBRO	NOVEMBRO	DEZEMBRO	TOTAL	JANEIRO	FEVEREIRO	MARÇO	ABRIL	MAIO	JUNHO	JULHO	AGOSTO	SETEMBRO	OUTUBRO	NOVEMBRO	DEZEMBRO	TOTAL
Coqueluche	8	2	—	3	—	1	2	—	—	2	1	3	22	1	—	—	2	3	2	9	1	7	8	23	11	67
Difteria	2	—	—	1	3	1	2	2	1	2	—	3	17	2	7	6	8	4	5	5	1	3	8	4	3	56
Disenteria amebiana	17	7	25	22	24	6	14	13	12	8	22	14	189	7	25	15	25	27	14	11	9	9	28	3	8	181
Disenteria bacilar	—	—	2	1	—			1	—	1																
Escarlatina	—	—	—	—	—	—	—	—	—	—	—	—	—	—	—	—	—	—	—	—	—	—	—	—	—	—
Febre amarela	—	—	—	—	—	—	—	—	—	—	—	—	—	—	—	—	—	—	—	—	—	—	—	—	—	—
Febres tif. e paratifóides	8	11	12	15	13	5	8	2	3	—	—	3	80	6	3	4	2	4	3	7	5	11	14	10	2	71
Gripe	2	4	—	17	4	5	39	99	495	139	41	1	846	5	3	11	8	7	4	21	—	5	11	2	4	81
Meningite meningocócica	1	—	—	—	—	—	—	—	—	1	—	—	2	—	—	16	3	—	—	—	—	1	2	—	—	22
Peste	—	—	—	—	—	—	—	—	—	—	—	—	—	—	—	—	—	—	—	—	—	—	—	—	—	—
Poliomielite	—	—	—	—	—	—	—	—	—	1	—	—	1	—	—	—	—	—	—	—	—	—	—	—	—	—
Sarampo	—	—	2	1	1	1	3	10	6	8	13	5	50	8	7	3	5	6	6	3	3	5	7	5	2	60
Tifo exantemático	—	—	—	—	—	—	—	—	—	—	—	—	—	—	—	—	—	—	—	—	—	—	—	—	—	—
Tuberculose pulmonar	37	35	24	17	32	39	32	54	27	50	24	30	401	50	44	38	50	32	50	58	55	39	46	44	37	543
Varíola (inclusive alastrim)	—	—	—	—	—	5	—	—	—	—	2	—	7	—	—	1	1	—	—	2	—	—	—	3	1	8

(*) — Confirmados acrescidos de óbitos de casos não conhecidos em vida.
(**) — A coleta dêstes dados se iniciou em julho de 1943,
NOTA: — Os dados sôbre febre amarela e peste foram fornecidos pelos respectivos Serviços Nacionais,

Casos (*) das principais doenças transmissíveis em RECIFE

DOENÇAS	1943 (**)													1944											
	JANEIRO	FEVEREIRO	MARÇO	ABRIL	MAIO	JUNHO	JULHO	AGOSTO	SETEMORO	OUTUBRO	NOVEMORO	OEZEMBRO	TOTAL	JANEIRO	FEVEREIRO	MARÇO	ABRIL	MAIO	JUNHO	JULHO	AGOSTO	SETEMBRO	OUTUBRO	NOVEMBRO	REZEMORO	TOTAL
Coqueluche							129	87	55	55	55	27	408	27	15	5	2	12	9	7	7	8	7	12	14	125
Difteria							9	11	8	7	6	10	51	8	5	8	5	3	6	5	7	5	14	4	8	78
Discoteria amebiaoa							14	24	11	18	5	5	77	10	2	6	13	17	14	13	30	4	2	7	6	124
Disenteria bacilar							4	—	2	4	—	—	10	2	2	2	1	4	1	—	1	1	1	—	4	19
Escarlatioa							—	—	—	—	—	1	1	—	—	—	—	—	—	—	—	—	—	—	—	—
Febre amarela							—	—	—	—	—	—	—	—	—	—	—	—	—	—	—	—	—	—	—	—
Febres tif. e paratifóides							15	14	13	19	13	16	90	13	93	75	16	8	7	4	12	3	3	6	5	245
Gripe							46	34	34	30	64	170	378	223	304	73	48	46	42	25	31	27	26	33	36	914
Meoiogite meniogocócica							—	2	1	—	3	1	7	1	1	—	—	—	—	1	—	—	—	—	1	4
Peste							—	—	—	—	—	—	—	—	—	—	—	—	—	—	—	—	—	—	—	—
Poliomielite							—	1	—	—	1	1	3	—	1	1	—	—	—	1	—	—	—	—	—	3
Sarampo							151	87	76	52	50	22	438	18	15	9	3	4	1	2	12	25	24	4	4	121
Tifo exantemático							—	—	—	—	—	—	—	—	—	—	—	—	—	—	—	—	—	—	—	—
Tuberculose pulmonar							163	164	173	172	273	293	1238	151	138	160	145	145	248	154	188	103	169	117	142	1860
Varíola (inclusive alastrim)							—	—	—	—	—	—	—	—	—	1	2	2	—	—	—	1	2	2	—	10

Casos (*) das principais doenças transmissíveis em RECIFE

DOENÇAS	1945													1946											
	JANEIRO	FEVEREIRO	MARÇO	ABRIL	MAIO	JUNHO	JULHO	AGOSTO	SETEMBRO	OUTUORO	NOVEMBRO	DEZEMBRO	TOTAL	JANEIRO	FEVEREIRO	MARÇO	ABRIL	MAIO	JUNHO	JULHO	AGOSTO	SETEMBRO	OUTUBRO	NOVEMBRO	OEZEMBRO	TOTAL
Coqueluche	7	6	9	2	3	5	8	4	5	4	5	6	64	5	5	1	3	1	9	20	15	9	16	36	28	148
Difteria	8	14	10	3	5	8	14	11	4	10	11	13	111	10	8	13	6	1	11	12	6	9	6	6	6	94
Diseoteria amebiaoa	9	3	10	15	20	12	8	8	7	10	7	9	118	12	5	12	10	7	7	14	12	11	14	11	9	124
Diseoteria bacilar	—	—	3	3	—	3	2	—	1	—	3	—	15	2	7	1	—	1	—	2	1	2	1	—	1	18
Escarlatina	—	—	—	—	—	—	—	—	—	—	—	—	—	—	—	—	—	—	—	—	—	—	—	—	—	—
Febre amarela	—	—	—	—	—	—	—	—	—	—	—	—	—	—	—	—	—	—	—	—	—	—	—	—	—	—
Febres tif. e paratifóidcs	11	6	19	19	20	14	11	2	1	4	11	17	135	12	19	19	12	8	16	15	31	10	10	7	10	169
Gripe	31	29	87	46	27	29	27	337	2755	162	38	26	3594	47	64	52	42	43	37	32	43	28	36	37	37	498
Meoingite meniogocócica	1	—	—	—	1	—	—	4	9	2	8	3	28	3	1	1	—	—	4	—	1	1	—	2	1	14
Peste	—	—	—	—	—	—	—	—	—	—	—	—	—	—	—	—	—	—	—	—	—	—	—	—	—	—
Poliomielite	—	1	1	—	—	—	1	—	—	—	—	—	3	5	16	5	2	—	—	1	—	—	—	—	—	29
Sarampo	4	4	15	5	—	1	4	20	16	4	5	7	85	10	3	3	13	15	29	12	47	36	46	31	32	277
Tifo exaotemático	—	—	—	—	—	—	—	—	—	—	—	—	—	—	—	—	—	—	—	—	—	—	—	—	—	—
Tuberculose Pulmonar	146	146	153	176	148	160	132	167	170	127	160	135	1820	156	164	140	147	188	146	146	156	140	182	210	151	1926
Varíola (ioclusive alastrim)	2	3	—	2	2	1	7	18	—	7	6	—	48	3	2	1	3	—	1	3	2	2	9	2	1	29

(*) — Confirmados acrescidos de óbitos de casos não coohecidos em vida.
(**) — A colcta dêstes dados se ioiciou em julho de 1943.
NOTA: — Os dados sôbre febre amarela e peste foram fornecidos pelos respectivos Serviços Naciooais,

Casos (*) das principais doenças transmissíveis em MACEIÓ

DOENÇAS	1943 (**)													1944											
	JANEIRO	FEVEREIRO	MARÇO	ABRIL	MAIO	JUNHO	JULHO	AGOSTO	SETEMBRO	OUTUBRO	NOVEMBRO	DEZEMBRO	TOTAL	JANEIRO	FEVEREIRO	MARÇO	ABRIL	MAIO	JUNHO	JULHO	AGOSTO	SETEMBRO	OUTUBRO	NOVEMBRO	DEZEMBRO	TOTAL
Coqueluche							12	29	25	11	12	9	98	5	4	8	3	—	1	5	3	2	3	5	3	42
Difteria							3	2	3	—	—	4	12	—	—	—	2	2	—	—	—	1	—	4	2	11
Disenteria amebiana							—	1	—	—	1	2	4	—	—	1	4	1	6	4	4	1	4	2	2	29
Disenteria bacilar							—	—	—	1	3	6	10	—	—	—	3	7	10	5	2	2	2	3	3	37
Escarlatina							—	—	—	—	—	—	—	—	—	—	—	—	—	—	—	—	—	—	—	—
Febre amarela							—	—	—	—	—	—	—	—	—	—	—	—	—	—	—	—	—	—	—	—
Febres tif. e paratifóides							15	6	5	8	5	6	45	15	8	8	11	4	7	4	3	4	3	2	3	72
Gripe							42	—	57	11	26	13	149	350	128	71	34	44	41	41	38	36	41	42	4	870
Meningite meningocócica							—	—	—	—	—	—	—	—	—	—	—	—	—	—	—	—	—	—	—	—
Peste							—	—	—	—	—	—	—	—	—	—	—	—	—	—	—	—	—	—	—	—
Poliomielite							—	—	—	—	—	—	—	—	2	—	—	—	—	—	—	—	—	—	—	2
Sarampo							1	1	—	2	3	1	8	9	112	289	115	31	16	9	8	2	4	3	2	600
Tifo exantemático							—	—	—	—	—	—	—	—	—	—	—	—	—	—	—	—	—	—	—	—
Tuberculose pulmonar							17	26	30	3	30	43	149	22	22	12	8	11	26	22	34	24	15	20	21	237
Varíola (inclusive alastrim)							—	—	—	—	—	—	—	—	—	—	—	—	—	—	—	—	—	—	—	—

Casos (*) das principais doenças transmissíveis em MACEIÓ

DOENÇAS	1945													1946											
	JANEIRO	FEVEREIRO	MARÇO	ABRIL	MAIO	JUNHO	JULHO	AGOSTO	SETEMBRO	OUTUBRO	NOVEMBRO	DEZEMBRO	TOTAL	JANEIRO	FEVEREIRO	MARÇO	ABRIL	MAIO	JUNHO	JULHO	AGOSTO	SETEMBRO	OUTUBRO	NOVEMBRO	DEZEMBRO	TOTAL
Coqueluche	4	6	5	10	5	19	10	8	1	—	5	9	82	7	15	1	—	6	14	31	34	34	55	10	11	21
Difteria	1	—	—	—	—	1	—	1	1	—	2	—	6	3	1	—	2	—	—	4	1	1	4	4	3	23
Disenteria amebiana	—	3	—	3	2	2	7	5	5	2	3	1	33	2	2	3	4	3	3	2	3	4	—	1	—	27
Disenteria bacilar	7	2	6	4	4	5	4	8	—	2	1	5	48	2	6	3	8	6	1	2	—	5	—	3	—	36
Escarlatina	—	—	—	—	—	—	—	—	—	—	—	—	—	—	—	—	—	—	—	—	—	—	—	—	—	—
Febre amarela	—	—	—	—	—	—	—	—	—	—	—	—	—	—	—	—	—	—	—	—	—	—	—	—	—	—
Febres tif. e paratifóides	5	3	4	2	1	1	1	3	5	5	1	3	34	6	10	7	1	3	6	9	5	4	9	7	—	67
Gripe	72	28	37	62	12	76	73	100	325	46	52	40	923	42	12	12	18	57	33	40	5	16	49	52	21	357
Meningite meningocócica	—	—	—	—	—	—	—	—	—	1	—	—	1	—	—	—	—	—	—	—	—	—	—	—	—	—
Peste	—	—	—	—	—	—	—	—	—	—	—	—	—	—	—	—	—	—	—	—	—	—	—	—	—	—
Poliomielite	—	—	—	—	—	—	—	—	—	—	—	—	—	—	—	—	—	—	—	—	—	4	—	—	—	4
Sarampo	1	—	—	—	—	—	—	—	—	—	—	1	1	—	—	—	—	—	—	—	—	—	2	4	—	6
Tifo exantemático	—	—	—	—	—	—	—	—	—	—	—	—	—	—	—	—	—	—	—	—	—	—	—	—	—	—
Tuberculose pulmonar	23	13	16	28	16	15	28	12	17	13	20	17	218	17	29	20	14	21	19	22	23	30	39	42	19	295
Varíola (inclusive alastrim)	3	4	3	—	—	—	16	—	2	1	—	—	29	1	—	7	20	—	53	24	16	7	7	2	—	137

(*) — Confirmados acrescidos de óbitos de casos não conhecidos em vida.
(**) — A coleta dêstes dados se iniciou em julho de 1943.
NOTA: — Os dados sôbre febre amarela e peste foram fornecidos pelos respectivos Serviços Nacionais.

Casos (*) das principais doenças transmissíveis em ARACAJU

DOENÇAS	1943 (**)													1944											
	JANEIRO	FEVEREIRO	MARÇO	ABRIL	MAIO	JUNHO	JULHO	AGOSTO	SETEMBRO	OUTUBRO	NOVEMBRO	DEZEMBRO	TOTAL	JANEIRO	FEVEREIRO	MARÇO	ABRIL	MAIO	JUNHO	JULHO	AGOSTO	SETEMBRO	OUTUBRO	NOVEMBRO	DEZEMBRO	TOTAL
Coqueluche							30	30	89	60	77	46	332	24	12	9	6	3	—	7	8	15	4	1	2	91
Difteria							2	3	3	3	1	—	12	2	1	1	1	—	1	—	2	—	—	1	1	10
Disenteria amebiana							—	2	—	—	—	—	2	—	—	—	—	—	1	1	—	—	—	—	—	2
Disenteria bacilar							—	—	—	—	—	—	—	—	—	—	—	—	—	1	—	—	—	1	—	2
Escarlatina							—	—	—	—	—	—	—	—	—	—	—	—	—	—	—	—	—	—	—	—
Febre amarela							—	—	—	—	—	—	—	—	—	—	—	—	—	—	—	—	—	—	—	—
Febres tif. e paratifóides							10	1	3	2	5	1	22	1	3	2	1	1	2	1	1	1	2	1	—	16
Gripe							—	—	1	—	—	—	1	46	1	7	1	2	—	1	—	1	1	1	1	62
Meningite meningocócica							—	—	—	—	—	—	—	—	—	—	—	1	—	—	2	—	—	—	—	3
Peste							—	—	—	—	—	—	—	—	—	—	—	—	—	—	—	—	—	—	—	—
Poliomielite							—	—	—	—	—	—	—	—	—	—	—	—	—	—	—	—	—	—	—	—
Sarampo							1	—	—	—	—	—	1	3	16	103	47	8	8	5	2	2	1	1	1	197
Tifo exantemático							—	—	—	—	—	—	—	—	—	—	—	—	—	—	—	—	—	—	—	—
Tuberculose pulmonar							3	13	14	2	—	13	45	10	13	9	15	16	10	14	12	17	14	15	12	157
Varíola (inclusive alastrim)							—	—	—	—	—	—	—	—	—	—	—	—	—	—	—	—	—	—	—	—

Casos (*) das principais doenças transmissíveis em ARACAJU

DOENÇAS	1945													1946											
	JANEIRO	FEVEREIRO	MARÇO	ABRIL	MAIO	JUNHO	JULRO	AGOSTO	SETEMBRO	OUTUBRO	NOVEMBRO	DEZEMBRO	TOTAL	JANEIRO	FEVEREIRO	MARÇO	ABRIL	MAIO	JUNHO	JULHO	AGOSTO	SETEMBRO	OUTUBRO	NOVEMBRO	DEZEMBRO	TOTAL
Coqueluche	4	3	3	6	1	5	16	7	10	20	34	9	118	27	12	7	2	4	—	—	1	5	—	2	2	62
Difteria	—	—	1	—	—	3	2	4	5	1	1	—	17	1	1	3	—	5	1	1	4	3	2	—	1	22
Disenteria amebiana	—	—	—	—	—	—	—	—	—	—	—	—	—	—	—	—	—	—	—	—	—	—	—	—	—	—
Disenteria bacilar	—	—	—	—	—	—	—	—	—	—	—	—	—	—	—	—	—	—	—	—	—	—	—	—	—	—
Escarlatina	—	—	—	—	—	—	—	—	—	—	—	—	—	—	—	—	—	—	—	—	—	—	—	—	—	—
Febre amarela	—	—	—	—	—	—	—	—	—	—	—	—	—	—	—	—	—	—	—	—	—	—	—	—	—	—
Febres tif. e paratifóides	3	1	4	4	2	1	1	2	—	2	1	1	22	4	5	3	1	4	—	1	2	4	3	1	1	29
Gripe	—	3	1	—	—	—	3	73	259	48	21	9	417	6	15	9	12	31	4	50	24	—	3	8	2	164
Meningite meningoeócica	—	—	—	1	—	—	—	—	1	—	—	—	2	—	1	—	1	—	2	3	1	—	1	—	—	9
Peste	—	—	—	—	—	—	—	—	—	—	—	—	—	—	—	—	—	—	—	—	—	—	—	—	—	—
Poliomielite	—	—	—	—	—	—	—	—	—	—	—	—	—	1	—	—	—	—	—	—	—	—	—	—	—	1
Sarampo	1	1	—	—	—	—	1	1	—	—	—	—	4	—	—	—	—	—	—	—	—	—	—	—	—	—
Tifo exantemático	—	—	—	—	—	—	—	—	—	—	—	—	—	—	—	—	—	—	—	—	—	—	—	—	—	—
Tuberculose pulmonar	22	12	13	18	10	16	6	23	13	14	10	18	175	7	19	24	17	15	22	27	17	13	19	14	34	228
Varíola (inclusive alastrim)	—	—	—	—	—	—	—	—	—	—	—	—	—	—	—	—	—	—	—	—	—	—	—	—	1	1

(*) — Confirmados acrescidos de óbitos de casos não conhecidos em vida.
(**) — A coleta dêstes dados se iniciou em julho de 1943.
NOTA: — Os dados sôbre febre amarela e peste foram fornecidos pelos respectivos Serviços Nacionais.

Casos (*) das principais doenças transmissíveis em SALVADOR

DOENÇAS	1943 (**)													1944											
	JANEIRO	FEVEREIRO	MARÇO	ABRIL	MAIO	JUNHO	JULHO	AGOSTO	SETEMBRO	OUTUBRO	NOVEMBRO	DEZEMBRO	TOTAL	JANEIRO	FEVEREIRO	MARÇO	ABRIL	MAIO	JUNHO	JULHO	AGOSTO	SETEMBRO	OUTUBRO	NOVEMBRO	DEZEMBRO	TOTAL
Coqueluche							—	—	—	1	1	—	2	—	—	1	—	—	—	—	—	—	—	—	—	1
Difteria							4	5	2	1	3	6	21	4	3	7	3	6	10	10	6	1	3	1	4	58
Disenteria amebiana							—	—	—	—	1	—	1	—	1	—	—	—	—	—	—	—	—	—	1	2
Disenteria bacilar							—	—	—	—	—	—	—	—	1	—	—	—	1	—	—	1	1	—	2	6
Escarlatina							—	—	—	—	—	—	—	—	—	—	—	—	—	—	—	—	—	—	—	—
Febre amarela							—	—	—	—	—	—	—	—	—	—	—	—	—	—	—	—	—	—	—	—
Febres tif. e paratifóides							29	19	16	37	26	26	153	27	23	20	44	21	47	33	23	22	36	49	23	368
Gripe							—	—	—	—	—	—	—	9	—	—	—	—	—	—	—	—	—	—	—	9
Meningite meningocócica							—	2	—	—	—	—	2	—	—	—	—	—	—	—	—	—	—	1	1	2
Peste							—	—	—	—	—	—	—	—	—	—	—	—	—	—	—	—	—	—	—	—
Polimielite							—	—	—	—	—	—	—	—	—	—	—	—	—	—	—	—	—	1	—	1
Sarampo							33	26	40	19	5	1	124	5	2	6	7	17	16	9	9	70	9	2	5	157
Tifo exantemático							—	—	—	—	—	—	—	—	—	—	—	—	—	—	—	—	—	—	—	—
Tuberculose pulmonar							—	141	—	—	—	106	247	11	76	97	107	99	84	108	97	96	144	141	112	1172
Varíola (inclusive alastrim)							—	—	—	—	1	—	1	—	1	1	2	3	—	—	—	—	1	—	—	8

Casos (*) das principais doenças transmissíveis em SALVADOR

DOENÇAS	1945													1946											
	JANEIRO	FEVEREIRO	MARÇO	ABRIL	MAIO	JUNHO	JULHO	AGOSTO	SETEMBRO	OUTUBRO	NOVEMBRO	DEZEMBRO	TOTAL	JANEIRO	FEVEREIRO	MARÇO	ABRIL	MAIO	JUNHO	JULHO	AGOSTO	SETEMBRO	OUTUBRO	NOVEMBRO	DEZEMBRO	TOTAL
Coqueluche	—	—	1	2	1	3	4	—	...	...	...	...	...	3	8	—	5	1	39	22	34	34	10	13	2	171
Difteria	3	—	7	6	10	9	6	5	...	...	...	...	...	4	8	8	8	5	9	10	3	3	7	4	1	70
Disenteria amebiana	—	—	—	1	3	—	1	3	...	...	...	...	...	1	1	—	4	3	1	2	1	1	1	5	3	23
Disenteria bacilar	—	1	3	—	—	—	2	—	...	...	...	...	...	—	—	—	2	—	1	1	—	—	—	1	—	5
Escarlatina	—	—	—	—	—	—	—	—	...	...	...	...	...	—	—	—	—	—	—	—	—	—	—	—	—	—
Febre amarela	—	—	—	—	—	—	—	—	—	—	—	—	—	—	—	—	—	—	—	—	—	—	—	—	—	—
Febres tif. e paratifóides	25	16	35	23	17	25	31	36	...	...	...	...	...	25	28	16	34	19	28	30	23	22	28	44	34	331
Gripe	—	—	6	8	14	14	17	16	...	...	...	...	...	—	—	—	—	—	3	6	—	5	7	3	1	25
Meningite meningocócica	—	—	—	—	—	—	—	...	...	...	...	...	...	—	—	—	—	1	2	1	2	2	1	1	—	10
Peste	—	—	—	—	—	—	—	—	—	—	—	—	—	—	—	—	—	—	—	—	—	—	—	—	—	—
Poliomielite	—	—	—	1	1	1	—	—	...	...	...	...	...	—	—	—	—	—	—	—	—	—	—	—	—	—
Sarampo	6	3	4	1	—	2	1	4	...	...	...	...	...	2	—	2	—	1	1	1	8	8	16	6	7	52
Tifo exantemático	—	—	—	—	—	—	—	—	...	...	...	...	...	—	—	—	—	—	—	—	—	—	—	—	—	—
Tuberculose pulmonar	92	87	120	159	167	136	147	201	...	...	...	...	...	111	99	89	119	124	95	97	99	87	125	103	103	1251
Varíola (inclusive alastrim)	—	—	—	—	—	—	—	—	...	...	...	...	...	—	—	1	1	—	—	—	—	1	1	—	4	8

(*) — Confirmados acrescidos de óbitos de casos não conhecidos em vida.
(**) — A coleta dêstes dados se iniciou em julho de 1943.
NOTA: — Os dados sôbre febre amarela e peste foram fornecidos pelos respectivos Serviços Nacionais.

Casos (*) das principais doenças transmissíveis em VITÓRIA

DOENÇAS	1943 (**)													1944											
	JANEIRO	FEVEREIRO	MARÇO	ABRIL	MAIO	JUNHO	JULHO	AGOSTO	SETEMBRO	OUTUBRO	NOVEMBRO	DEZEMBRO	TOTAL	JANEIRO	FEVEREIRO	MARÇO	ABRIL	MAIO	JUNHO	JULHO	AGOSTO	SETEMBRO	OUTUBRO	NOVEMBRO	DEZEMBRO	TOTAL
Coqueluche							22	82	54	59	73	92	382	58	68	54	18	42	46	46	16	5	—	14	6	373
Difteria							4	8	—	2	—	1	15	1	1	2	1	6	3	3	1	6	7	6	4	41
Disenteria amebiana							—	—	—	—	—	—	—	1	—	—	—	1	2	2	—	1	2	—	1	10
Disenteria bacilar							—	4	4	—	7	10	25	2	—	2	4	11	11	11	3	3	1	7	6	61
Escarlatina							—	—	—	—	—	—	—	—	—	—	—	—	—	—	—	—	—	—	—	—
Febre amarela							—	—	—	—	—	—	—	—	—	—	—	—	—	—	—	—	—	—	—	—
Febres tif. e paratifóides							3	5	3	10	21	19	61	24	6	10	6	4	1	1	8	6	10	7	4	87
Gripe							2	7	3	—	1	1	14	4	—	1	2	2	1	1	2	1	—	—	—	14
Meningite meningocócica							—	—	—	—	—	—	—	—	1	—	—	1	—	—	—	—	—	—	—	2
Peste							—	—	—	—	—	—	—	—	—	—	—	—	—	—	—	—	—	—	—	—
Poliomielite							—	—	—	1	1	—	2	—	—	—	—	—	—	—	—	—	—	—	—	—
Sarampo							23	49	6	1	—	26	105	20	16	5	5	1	—	—	16	—	—	—	—	63
Tifo exantemático							—	—	—	—	—	—	—	—	—	—	—	—	—	—	—	—	—	—	—	—
Tuberculose pulmonar							4	1	10	6	10	8	39	4	5	8	12	19	19	19	20	21	16	22	29	194
Varíola (inclusive alastrim)							1	63	1	1	3	1	70	1	3	2	—	—	2	15	21	—	—	7	1	52

Casos (*) das principais doenças transmissíveis em VITÓRIA

DOENÇAS	1945													1946											
	JANEIRO	FEVEREIRO	MARÇO	ABRIL	MAIO	JUNHO	JULHO	AGOSTO	SETEMBRO	OUTUBRO	NOVEMBRO	DEZEMBRO	TOTAL	JANEIRO	FEVEREIRO	MARÇO	ABRIL	MAIO	JUNHO	JULHO	AGOSTO	SETEMBRO	OUTUBRO	NOVEMBRO	DEZEMBRO	TOTAL
Coqueluche	10	3	2	2	1	4	3	1	1	1	1	1	30	3	1	1	2	3	3	6	5	2	5	5	10	46
Difteria	2	4	2	4	3	13	10	10	6	15	7	6	82	7	1	5	1	9	12	10	16	12	10	11	11	105
Disenteria amebiana	—	1	1	—	—	8	—	—	1	—	—	—	11	2	—	—	1	—	—	—	—	—	—	—	1	4
Disenteria bacilar	8	2	4	2	4	1	2	5	2	2	—	2	34	4	1	1	3	3	3	4	2	4	3	2	—	30
Escarlatina	—	—	—	—	—	—	1	—	—	—	—	—	1	—	—	—	—	—	—	—	—	—	—	—	—	—
Febre amarela	—	—	—	—	—	—	—	—	—	—	—	—	—	—	—	—	—	—	—	—	—	—	—	—	—	—
Febres tif. e paratifóides	2	5	7	4	3	4	4	—	2	3	5	9	48	20	21	21	16	22	11	5	7	4	10	10	8	155
Gripe	1	—	5	1	2	2	—	9	9	3	1	1	34	1	1	1	—	1	2	2	1	1	—	3	—	13
Meningite meningocócica	—	—	—	—	—	1	—	—	—	—	—	—	1	—	—	1	1	—	2	1	3	1	1	—	—	10
Peste	—	—	—	—	—	—	—	—	—	—	—	—	—	—	—	—	—	—	—	—	—	—	—	—	—	—
Poliomielite	—	1	—	—	—	1	—	1	—	—	—	—	3	—	—	—	—	—	—	—	—	—	—	1	—	1
Sarampo	—	—	—	2	7	11	80	9	4	4	3	3	123	—	1	1	1	—	—	—	1	—	—	1	—	5
Tifo exantemático	—	—	—	—	—	—	—	—	—	—	—	—	—	—	—	—	—	—	—	—	—	—	—	—	—	—
Tuberculose pulmonar	19	19	18	22	21	23	25	19	36	33	27	33	295	31	21	16	30	21	20	20	32	24	26	28	29	298
Varíola (inclusive alastrim)	—	1	3	2	—	—	—	—	—	—	—	—	6	—	—	—	—	2	—	1	—	—	1	—	—	4

(*) — Confirmados acrescidos de óbitos de casos não conhecidos em vida.
(**) — A coleta dêstes dados se iniciou em julho de 1943.
NOTA: — Os dados sôbre febre amarela e peste foram fornecidos pelos respectivos Serviços Nacionais.

Casos (*) das principais doenças transmissíveis em NITERÓI

DOENÇAS	1943 (**)													1944											
	JANEIRO	FEVEREIRO	MARÇO	ABRIL	MAIO	JUNHO	JULHO	AGOSTO	SETEMBRO	OUTUBRO	NOVEMBRO	DEZEMBRO	TOTAL	JANEIRO	FEVEREIRO	MARÇO	ABRIL	MAIO	JUNHO	JULHO	AGOSTO	SETEMBRO	OUTUBRO	NOVEMBRO	DEZEMBRO	TOTAL
Coqueluche							15	16	17	16	27	37	128	43	42	7	19	7	1	9	2	3	35	5	12	185
Difteria							10	5	8	17	5	6	51	9	4	14	12	11	11	7	3	5	1	20	7	104
Disenteria amebiana							—	—	—	—	—	—	—	—	—	2	1	—	5	—	4	4	—	2	3	26
Disenteria bacilar							2	1	—	1	—	—	4	—	—		—	—		—			—		2	
Escarlatina							—	—	—	—	—	—	—	—	—	—	—	—	—	—	—	—	—	—	—	—
Febre amarela							—	—	—	—	—	—	—	—	—	—	—	—	—	—	—	—	—	—	—	—
Febres tif. e paratifóides							2	3	2	4	3	5	19	10	12	3	5	2	3	15	4	3	—	2	5	64
Gripe							—	—	4	5	3	10	22	15	—	—	9	7	8	5	5	12	11	12	7	91
Meningite meningocócica							—	—	—	—	—	—	—	—	—	—	—	—	—	—	2	—	2	1	—	5
Peste							—	—	—	—	—	—	—	—	—	—	—	—	—	—	—	—	—	—	—	—
Poliomielite							—	—	—	—	—	—	—	—	—	—	—	—	—	—	—	—	—	—	—	—
Sarampo							1	9	—	—	6	—	16	5	1	4	7	—	17	16	36	31	4	6	6	133
Tifo exantemático							—	—	—	—	—	—	—	—	—	—	—	—	—	—	—	—	—	—	—	—
Tuberculose pulmonar							28	33	27	28	43	18	177	46	29	29	43	62	52	61	54	82	48	42	59	607
Varíola (inclusive alastrim)							—	—	—	—	—	—	—	—	—	—	—	—	—	—	—	—	—	—	—	—

Casos (*) das principais doenças transmissíveis em NITERÓI

DOENÇAS	1945													1946											
	JANEIRO	FEVEREIRO	MARÇO	ABRIL	MAIO	JUNHO	JULHO	AGOSTO	SETEMBRO	OUTUBRO	NOVEMBRO	DEZEMBRO	TOTAL	JANEIRO	FEVEREIRO	MARÇO	ABRIL	MAIO	JUNHO	JULHO	AGOSTO	SETEMBRO	OUTUBRO	NOVEMBRO	DEZEMBRO	TOTAL
Coqueluche	22	15	32	21	16	12	11	9	—	14	4	11	167	5	4	9	—	5	2	14	25	47	16	33	24	184
Difteria	4	3	—	4	8	2	1	2	3	4	6	—	37	2	—	7	—	—	—	6	7	8	6	4	7	47
Disenteria amebiana	—	1	—	1	4	—	—	—	1	—	1	—	16	1	4	—	2	1	—	3	1	2	1	1	—	16
Disenteria bacilar	—	—	—	—	—	2	1	1		4		—				—			—		—	—	—	—	—	
Escarlatina	—	—	—	—	3	—	—	—	—	—	—	—	3	—	—	—	—	—	—	—	—	—	—	—	1	1
Febre amarela	—	—	—	—	—	—	—	—	—	—	—	—	—	—	—	—	—	—	—	—	—	—	—	—	—	—
Febres tif. e paratifóides	7	3	—	4	7	1	11	3	5	10	6	2	59	8	11	15	1	—	1	5	8	10	6	6	2	73
Gripe	8	6	3	5	—	1	8	19	8	9	2	4	73	8	5	6	3	9	11	4	2	3	3	—	3	57
Meningite meningocócica	—	—	1	—	—	—	1	5	2	9	2	6	26	2	3	—	4	1	2	4	3	4	3	4	4	34
Peste	—	—	—	—	—	—	—	—	—	—	—	—	—	—	—	—	—	—	—	—	—	—	—	—	—	—
Poliomielite	—	—	—	—	—	—	—	—	—	—	—	—	—	—	—	—	—	—	—	—	—	—	—	—	—	—
Sarampo	3	1	1	1	—	4	—	—	—	1	1	—	12	—	—	—	—	—	—	—	3	1	3	2	—	9
Tifo exantemático	—	—	—	—	—	—	—	—	—	—	—	—	—	—	—	—	—	—	—	—	—	—	—	—	—	—
Tuberculose pulmonar	42	39	47	44	44	40	41	41	51	46	52	70	557	62	64	59	33	38	33	60	74	38	94	54	75	684
Varíola (inclusive alastrim)	—	—	2	1	—	—	2	3	—	5	—	—	13	—	—	—	1	—	—	1	—	1	2	2	7	14

(*) — Confirmados acrescidos de óbitos de casos não conhecidos em vida.
(**) — A coleta dêstes dados se iniciou em julho de 1943.
NOTA: — Os dados sôbre febre amarela e peste foram fornecidos pelos respectivos Serviços Nacionais.

Casos (*) das principais doenças transmissíveis em SÃO PAULO

DOENÇAS	1943 (**)													1944											
	JANEIRO	FEVEREIRO	MARÇO	ABRIL	MAIO	JUNHO	JULHO	AGOSTO	SETEMBRO	OUTUBRO	NOVEMBRO	DEZEMBRO	TOTAL	JANEIRO	FEVEREIRO	MARÇO	ABRIL	MAIO	JUNHO	JULHO	AGOSTO	SETEMBRO	OUTUBRO	NOVEMBRO	DEZEMBRO	TOTAL
Coqueluche (***)																										
Difteria							27	27	26	22	30	31	163	48	40	62	59	59	48	47	52	29	37	31	48	560
Disenteria amebiana (***)																										
Disenteria bacilar							4	9	3	8	11	14	49	13	8	8	2	9	7	6	3	4	11	12	10	93
Escarlatina							3	10	3	7	4	5	32	4	1	7	7	4	9	6	5	6	5	3	4	61
Febre amarela							—	—	—	—	—	—	—	—	—	—	—	—	—	—	—	—	—	—	—	—
Febres tif. e paratifóides							15	15	7	19	25	28	109	45	33	47	20	21	16	17	12	16	29	33	—	289
Gripe (***)																										
Meningite meningocócica							7	1	1	5	2	1	17	2	1	1	2	1	3	3	12	6	1	5	1	38
Peste							—	—	—	—	—	—	—	—	—	—	—	—	—	—	—	—	—	—	—	—
Poliomielite							1	—	1	2	1	—	5	2	2	3	—	4	—	1	1	—	1	3	—	17
Sarampo							1	16	5	5	3	2	32	4	2	—	5	—	2	2	4	5	9	6	5	44
Tifo exantemático							—	2	—	1	1	4	8	1	2	1	1	1	—	2	2	—	1	—	—	11
Tuberculose pulmonar							...	...	...	...	...	...	...	...	...	...	...	...	...	...	...	...	...	...	...	...
Varíola (inclusive alastrim)							2	4	14	12	36	39	107	—	15	9	14	29	47	85	144	106	74	42	22	587

Casos (*) das principais doenças transmissíveis em SÃO PAULO

DOENÇAS	1945													1946											
	JANEIRO	FEVEREIRO	MARÇO	ABRIL	MAIO	JUNHO	JULHO	AGOSTO	SETEMBRO	OUTUBRO	NOVEMBRO	DEZEMBRO	TOTAL	JANEIRO	FEVEREIRO	MARÇO	ABRIL	MAIO	JUNHO	JULHO	AGOSTO	SETEMBRO	OUTUBRO	NOVEMBRO	DEZEMBRO	TOTAL
Coqueluche (***)																										
Difteria	53	60	96	123	94	62	71	52	57	35	37	44	784	49	64	109	95	78	101	69	51	37	41	43	39	776
Disenteria amebiana (***)																										
Disenteria bacilar	13	7	8	6	7	3	4	3	8	8	4	1	72	2	5	2	2	4	1	3	3	6	2	1	9	40
Escarlatina	1	5	9	3	7	6	10	5	2	12	7	5	72	10	6	9	11	21	8	16	14	24	38	27	28	212
Febre amarela	—	—	—	—	—	—	—	—	—	—	—	—	—	—	—	—	—	—	—	—	—	—	—	—	—	—
Febres tif. e paratifóides	58	64	63	24	8	16	11	19	20	16	17	40	356	64	103	55	28	22	8	12	25	20	31	28	33	432
Gripe (***)																										
Meningite meningocócica	3	—	4	7	5	7	14	22	24	31	21	23	161	22	13	13	19	21	41	51	44	38	36	26	35	362
Peste	—	—	—	—	—	—	—	—	—	—	—	—	—	—	—	—	—	—	—	—	—	—	—	—	—	—
Poliomielite	1	4	3	3	5	2	1	2	1	3	1	1	27	—	4	—	1	—	1	2	1	1	—	—	—	10
Sarampo	4	3	—	1	—	2	5	6	4	6	8	2	41	5	—	—	—	1	4	3	8	2	—	1	2	26
Tifo exantemático	1	—	2	—	1	—	2	1	—	1	1	2	11	—	—	1	4	3	1	2	1	1	—	1	1	15
Tuberculose pulmonar	...	...	...	...	...	...	...	...	...	...	...	...	...	...	...	...	...	...	...	...	...	...	...	...	...	...
Varíola (inclusive alastrim)	19	5	7	14	8	5	5	33	21	23	15	11	166	3	9	1	1	12	13	12	38	27	41	30	22	209

(*) — Confirmados acrescidos de óbitos de casos não conhecidos em vida
(**) — A coleta dêstes dados se iniciou em julho de 1943.
(***) — Não há notificação compulsória destas doenças.
NOTA: — Os dados sôbre febre amarela e peste foram fornecidos pelos respectivos Serviços Nacionais.

Casos (*) das principais doenças transmissíveis em CURITIBA

DOENÇAS	1943 (**)													1944										
	JANEIRO	FEVEREIRO	MARÇO	ABRIL	MAIO	JUNHO	JULHO	AGOSTO	SETEMBRO	OUTUBRO	NOVEMBRO	DEZEMBRO	TOTAL	JANEIRO	FEVEREIRO	MARÇO	ABRIL	MAIO	JUNHO	JULHO	AGOSTO	SETEMBRO	OUTUBRO	NOVEMBRO	DEZEMBRO	TOTAL
Coqueluche							90	28	14	11	16	5	164	6	3	5	7	4	1	3	5	2	4	3	51	94
Difteria							3	3	3	6	7	5	27	5	9	5	4	8	4	5	10	8	4	5	4	71
Disenteria amebiana							—	5	—	—	—	—	5	—	—	1	—	—	—	—	—	—	—	—	—	1
Disenteria bacilar							—	—	—	—	—	—	—	8	8	4	13	6	4	5	2	1	2	2	3	58
Escarlatina							—	—	—	—	—	—	—	—	—	—	—	—	—	—	—	—	—	—	1	1
Febre amarela							—	—	—	—	—	—	—	—	—	—	—	—	—	—	—	—	—	—	—	—
Febres tif. e paratifóides							13	5	2	4	8	10	42	7	12	15	7	9	7	4	5	2	2	19	12	101
Gripe							—	1	1	—	—	—	2	511	141	49	73	101	69	64	17	1	23	6	2	1057
Meningite meningocócica							—	—	—	—	—	—	—	1	—	—	—	—	1	—	—	—	—	—	—	2
Peste							—	—	—	—	—	—	—	—	—	—	—	—	—	—	—	—	—	—	—	—
Poliomielite							—	—	—	—	—	—	—	—	—	—	—	—	—	—	—	—	—	—	—	—
Sarampo							19	23	15	17	13	29	116	45	44	16	13	34	36	50	22	16	17	3	—	296
Tifo exantemático							—	—	—	—	—	—	—	—	—	—	—	—	—	—	—	—	—	—	—	—
Tuberculose pulmonar							46	31	47	39	40	21	224	30	21	24	30	19	18	30	39	29	38	32	13	323
Variola (inclusive alastrim)							—	—	—	1	—	1	2	—	—	—	—	—	—	—	—	—	2	2	2	6

Casos (*) das principais doenças transmissíveis em CURITIBA

DOENÇAS	1945													1946										
	JANEIRO	FEVEREIRO	MARÇO	ABRIL	MAIO	JUNHO	JULHO	AGOSTO	SETEMBRO	OUTUBRO	NOVEMBRO	DEZEMBRO	TOTAL	JANEIRO	FEVEREIRO	MARÇO	ABRIL	MAIO	JUNHO	JULHO	AGOSTO	SETEMBRO	OUTUBRO	NOVEMBRO	DEZEMBRO	TOTAL
Coqueluche	18	27	22	13	35	67	24	24	3	12	8	4	257	5	5	12	32	1	3	12	21	22	20	13	20	166
Difteria	5	10	6	8	8	11	10	11	3	2	5	6	85	10	11	14	49	35	16	11	6	4	8	4	7	175
Disenteria amebiana	—	—	—	—	—	—	—	1	—	—	—	—	1	—	—	—	—	—	—	—	—	—	—	—	1	1
Disenteria bacilar	5	1	1	1	—	1	2	1	—	2	1	6	21	6	—	—	9	1	1	1	2	1	—	1	2	24
Escarlatina	—	—	1	1	2	—	—	—	2	8	1	—	15	—	—	—	4	—	1	—	—	—	—	—	—	5
Febre amarela	—	—	—	—	—	—	—	—	—	—	—	—	—	—	—	—	—	—	—	—	—	—	—	—	—	—
Febres tif. e paratifóides	22	26	39	13	25	10	6	9	4	5	9	13	181	12	22	10	64	22	3	18	5	5	8	14	10	193
Gripe	4	4	1	2	3	—	—	3	6	4	1	—	28	—	—	—	3	—	—	1	2	1	1	1	2	11
Meningite meningocócica	—	—	—	—	—	—	—	—	—	—	—	—	—	—	—	—	1	—	—	4	—	2	1	—	—	8
Peste	—	—	—	—	—	—	—	—	—	—	—	—	—	—	—	—	—	—	—	—	—	—	—	—	—	—
Poliomielite	1	—	—	—	—	—	—	—	—	—	—	—	1	—	—	—	—	—	—	—	—	—	—	—	—	—
Sarampo	2	1	—	1	1	—	2	4	4	3	1	—	19	—	1	—	2	1	1	5	12	2	3	4	4	35
Tifo exantemático	—	—	—	—	—	—	—	—	—	—	—	—	—	—	—	—	—	—	—	—	—	—	—	—	—	—
Tuberculose pulmonar	20	24	19	27	23	27	34	25	19	24	30	26	298	22	34	35	125	29	19	10	22	22	34	26	14	392
Variola (inclusive alastrim)	2	—	1	—	1	—	1	—	—	—	—	—	5	10	—	—	10	—	1	4	3	2	5	—	1	36

(*) — Confirmados acrescidos de óbitos de casos não conhecidos em vida.
(**) — A coleta dêstes dados se iniciou em julho de 1943.
NOTA: — Os dados sôbre febre amarela e peste foram fornecidos pelos respectivos Serviços Nacionais.

Casos (*) das principais doenças transmissíveis em FLORIANÓPOLIS

DOENÇAS	1943 (**)													1944											
	JANEIRO	FEVEREIRO	MARÇO	ABRIL	MAIO	JUNHO	JULHO	AGOSTO	SETEMBRO	OUTUBRO	NOVEMBRO	DEZEMBRO	TOTAL	JANEIRO	FEVEREIRO	MARÇO	ABRIL	MAIO	JUNHO	JULHO	AGOSTO	SETEMBRO	OUTUBRO	NOVEMBRO	DEZEMBRO	TOTAL
Coqueluche							71	34	26	...	3	2	...	4	13	16	17	17	25	32	10	12	46	20	41	253
Difteria							1	2	1	...	—	3	...	3	3	1	3	3	4	1	3	1	3	—	1	26
Disenteria amebiana							—	—	—	...	—	—	...	—	—	—	1	—	1	—	—	—	—	—	—	2
Disenteria bacilar							—	—	—	...	—	—	...	—	—	—	—	—	2	—	—	—	2	1	—	5
Escarlatina							—	—	—	...	—	—	...	—	—	—	—	—	—	—	—	—	—	—	—	—
Febre amarela							—	—	—	—	—	—	—	—	—	—	—	—	—	—	—	—	—	—	—	—
Febres tif. e paratifóides							4	2	3	...	4	—	...	3	7	3	1	3	1	2	—	—	2	14	8	44
Gripe							—	—	—	...	—	—	...	—	—	1	—	—	—	—	2	—	—	—	30	33
Meningite meningocócica							—	—	—	...	—	—	...	—	—	—	—	—	—	—	—	—	—	—	—	—
Peste							—	—	—	—	—	—	—	—	—	—	—	—	—	—	—	—	—	—	—	—
Poliomielite							2	—	—	...	—	—	...	—	—	—	—	—	—	1	—	—	—	—	—	1
Sarampo							1	—	—	...	—	—	...	—	—	1	—	—	—	—	5	2	25	30	63
Tifo exantemático							—	—	—	...	—	—	...	—	—	—	—	—	—	—	—	—	—	—	—	—
Tuberculose pulmonar							8	8	—	...	—	—	...	7	6	8	7	—	7	—	7	14	1	1	1	59
Varíola (inclusive alastrim)							—	—	—	...	—	—	...	23	1	—	—	5	17	13	7	11	18	6	6	107

Casos (*) das principais doenças transmissíveis em FLORIANÓPOLIS

DOENÇAS	1945													1946											
	JANEIRO	FEVEREIRO	MARÇO	ABRIL	MAIO	JUNHO	JULHO	AGOSTO	SETEMBRO	OUTUBRO	NOVEMBRO	DEZEMBRO	TOTAL	JANEIRO	FEVEREIRO	MARÇO	ABRIL	MAIO	JUNHO	JULHO	AGOSTO	SETEMBRO	OUTUBRO	NOVEMBRO	DEZEMBRO	TOTAL
Coqueluche	67	63	39	81	25	23	31	31	23	29	51	55	518	57	30	23	15	9	3	9	35	55	44	32	39	351
Difteria	1	—	4	6	—	3	1	1	1	1	2	2	22	1	—	3	4	2	5	—	1	2	2	1	4	25
Disenteria amebiana	—	—	—	—	—	—	—	—	—	—	—	—	—	—	—	—	—	—	—	—	—	—	—	—	—	—
Disenteria bacilar	—	—	2	2	—	—	—	1	—	—	1	1	7	—	—	—	—	—	—	—	—	—	—	2	2	4
Escarlatina	—	—	—	—	—	—	—	—	—	—	—	—	—	—	—	—	—	—	—	—	—	—	—	—	—	—
Febre amarela	—	—	—	—	—	—	—	—	—	—	—	—	—	—	—	—	—	—	—	—	—	—	—	—	—	—
Febres tif. e paratifóides	4	1	9	9	9	—	2	4	1	4	4	8	55	7	4	2	2	2	10	10	1	4	2	5	4	53
Gripe	—	—	—	—	—	—	—	—	3	—	—	—	3	—	—	—	—	2	—	—	—	1	—	—	—	3
Meningite meningocócica	—	—	—	—	—	—	—	—	—	—	—	—	—	—	—	—	—	1	—	—	—	—	—	—	—	1
Peste	—	—	—	—	—	—	—	—	—	—	—	—	—	—	—	—	—	—	—	—	—	—	—	—	—	—
Poliomielite	—	—	—	—	—	—	—	1	3	3	3	1	11	1	2	—	—	1	—	—	—	—	1	2	—	7
Sarampo	29	14	17	28	3	7	8	29	14	8	25	13	195	7	5	—	4	3	10	15	26	81	8	3	3	165
Tifo exantemático	—	—	—	—	—	—	—	—	—	—	—	—	—	—	—	—	—	—	—	—	—	—	—	—	—	—
Tuberculose pulmonar	6	10	18	8	7	15	8	6	—	—	—	11	89	10	6	7	10	21	18	12	9	18	17	10	8	146
Varíola (inclusive alastrim)	8	—	6	2	6	2	7	4	5	2	—	—	42	—	—	1	—	—	—	—	—	—	—	2	—	3

(*) — Confirmados acrescidos de óbitos de casos não conhecidos em vida.
(**) — A coleta dêstes dados se iniciou em julho de 1943.
NOTA: — Os dados sôbre febre amarela e peste foram fornecidos pelos respectivos Serviços Nacionais.

Casos (*) das principais doenças transmissíveis em PÔRTO ALEGRE

DOENÇAS	1943 (**)													1944											
	JANEIRO	FEVEREIRO	MARÇO	ABRIL	MAIO	JUNHO	JULHO	AGOSTO	SETEMBRO	OUTUBRO	NOVEMBRO	DEZEMBRO	TOTAL	JANEIRO	FEVEREIRO	MARÇO	ABRIL	MAIO	JUNHO	JULHO	AGOSTO	SETEMBRO	OUTUBRO	NOVEMBRO	DEZEMBRO	TOTAL
Coqueluche							67	64	76	44	33	43	327	29	10	4	1	13	16	35	41	43	6	22	25	245
Difteria							5	4	11	16	2	10	48	10	5	3	21	20	6	1	15	11	6	11	1	113
Disenteria amebiana							—	—	—	—	—	—	—	—	—	—	—	2	1	—	1	—	—	—	—	4
Disenteria bacilar							—	—	—	—	2	—	2	—	—	1	1	—	—	—	1	1	—	1	2	7
Escarlatina							—	—	—	—	—	—	—	—	—	—	—	—	—	—	2	1	—	—	—	3
Febre amarela							—	—	—	—	—	—	—	—	—	—	—	—	—	—	—	—	—	—	—	—
Febres tif. e paratifóides							18	16	14	14	17	34	113	25	28	24	16	32	23	30	22	21	22	55	24	322
Gripe							1	1	—	—	—	—	2	14	—	1	8	41	15	8	10	19	8	15	10	149
Meningite meningocócica							2	1	1	—	1	—	5	—	1	1	—	—	—	—	1	2	—	—	1	6
Peste							—	—	—	—	—	—	—	—	—	—	—	—	—	—	—	—	—	—	—	—
Poliomielite							—	—	—	3	—	—	3	—	—	—	—	—	—	1	—	2	1	—	3	7
Sarampo							6	3	1	6	32	20	68	28	2	1	1	3	15	12	8	21	18	17	51	177
Tifo exantemático							—	—	—	—	—	—	—	—	—	—	—	—	—	—	—	—	—	—	—	—
Tuberculose pulmonar							76	116	63	98	101	29	483	58	28	123	100	121	105	135	202	175	179	187	127	1540
Varíola (inclusive alastrim)							—	—	—	—	—	—	—	—	—	—	—	—	2	—	—	—	—	—	—	2

Casos (*) das principais doenças transmissíveis em PÔRTO ALEGRE

DOENÇAS	1945													1946											
	JANEIRO	FEVEREIRO	MARÇO	ABRIL	MAIO	JUNHO	JULHO	AGOSTO	SETEMBRO	OUTUBRO	NOVEMBRO	DEZEMBRO	TOTAL	JANEIRO	FEVEREIRO	MARÇO	ABRIL	MAIO	JUNHO	JULHO	AGOSTO	SETEMBRO	OUTUBRO	NOVEMBRO	DEZEMBRO	TOTAL
Coqueluche	16	3	3	4	13	8	8	9	33	28	26	18	169	34	33	36	36	33	17	11	17	19	26	27	37	326
Difteria	8	6	5	11	5	6	3	4	5	6	1	9	69	3	4	11	12	12	18	30	21	17	20	26	13	187
Disenteria amebiana	—	—	—	2	—	1	—	—	—	—	1	1	5	2	—	—	1	—	—	—	1	—	—	3	—	7
Disenteria bacilar	2	3	2	3	2	2	2	—	1	2	—	2	21	1	5	2	2	1	10	—	—	2	5	—	—	28
Escarlatina	—	—	—	1	—	—	—	—	1	—	—	—	2	—	—	1	1	2	1	—	1	5	3	2	2	21
Febre amarela	—	—	—	—	—	—	—	—	—	—	—	—	—	—	—	—	—	—	—	—	—	—	—	—	—	—
Febres tif. e paratifóides	35	27	25	49	29	21	20	16	18	7	19	14	280	22	36	48	30	18	23	21	17	21	41	31	30	338
Gripe	7	4	13	9	8	9	7	4	83	27	10	7	188	1	5	12	3	10	41	10	6	2	5	3	4	102
Meningite meningocócica	1	—	—	1	2	—	—	1	—	1	—	—	6	1	—	—	1	1	—	1	—	—	—	—	—	4
Peste	—	—	—	—	—	—	—	—	—	—	—	—	—	—	—	—	—	—	—	—	—	—	—	—	—	—
Poliomielite	1	—	—	—	—	—	—	—	—	—	4	5	10	8	23	17	10	4	—	1	—	2	3	—	—	68
Sarampo	49	22	20	17	28	57	41	74	20	17	2	1	351	2	22	22	34	27	14	26	51	41	49	22	7	317
Tifo exantemático	—	—	—	—	—	—	—	—	—	—	—	—	—	—	—	—	—	—	—	—	—	—	—	—	—	—
Tuberculose pulmonar	175	107	154	130	149	128	164	169	158	182	172	171	1859	169	132	226	223	119	81	131	156	176	160	146	142	1864
Varíola (inclusive alastrim)	4	1	1	—	—	—	15	24	32	12	5	3	97	—	1	1	4	3	5	5	6	4	3	6	5	43

(*) — Confirmados acrescidos de óbitos de casos não conhecidos em vida
(**) — A coleta dêstes dados se iniciou em julho de 1943.
NOTA: — Os dados sôbre febre amarela e peste foram fornecidos pelos respectivos Serviços Nacionais.

Casos (*) das principais doenças transmissíveis em BELO HORIZONTE

DOENÇAS	1943 (**)													1944											
	JANEIRO	FEVEREIRO	MARÇO	ABRIL	MAIO	JUNHO	JULHO	AGOSTO	SETEMBRO	OUTUBRO	NOVEMBRO	DEZEMBRO	TOTAL	JANEIRO	FEVEREIRO	MARÇO	ABRIL	MAIO	JUNHO	JULHO	AGOSTO	SETEMBRO	OUTUBRO	NOVEMBRO	DEZEMBRO	TOTAL
Coqueluche							—	—	—	—	—	—	—	6	1	—	4	2	1	1	4	1	8	4	3	35
Difteria							4	11	4	1	—	4	24	23	21	36	20	27	15	6	20	23	8	2	9	210
Disenteria amebiana							21	20	22	4	6	14	87	} 170	} 169	} 250	} 167	} 190	} 169	29	27	21	37	11	9	} 1281
Disenteria bacilar							2	1	3	1	3	4	14							3	5	3	6	—	15	
Escarlatina							—	—	—	—	—	—	—	—	—	—	—	—	—	—	—	1	—	—	—	1
Febre amarela							—	—	—	—	—	—	—	—	—	—	—	—	—	—	—	—	—	—	—	—
Febres tif. e paratifóides							3	2	4	1	5	5	20	9	18	8	16	9	7	5	7	21	22	26	29	177
Gripe							—	—	—	—	—	—	—	8	18	5	2	3	7	—	7	—	—	—	—	50
Meningite meningocócica							—	—	—	—	—	—	—	—	—	2	4	3	5	2	2	2	—	1	—	21
Peste							—	—	—	—	—	—	—	—	—	—	—	—	—	—	—	—	—	—	—	—
Poliomielite							—	—	—	—	—	—	—	—	—	1	—	—	—	1	—	—	—	—	—	2
Sarampo							—	—	—	1	—	—	1	3	1	1	—	1	2	4	3	8	4	2	1	30
Tifo exantemático							—	—	—	—	—	—	—	—	—	—	—	1	—	1	7	3	—	—	—	12
Tuberculose pulmonar							38	28	27	40	40	—	173	59	64	57	67	64	55	55	61	71	71	90	73	787
Variola (inclusive alastrim)							18	23	33	32	7	3	116	11	4	1	3	4	1	8	10	23	16	13	6	100

Casos (*) das principais doenças transmissíveis em BELO HORIZONTE

DOENÇAS	1945													1946											
	JANEIRO	FEVEREIRO	MARÇO	ABRIL	MAIO	JUNHO	JULHO	AGOSTO	SETEMBRO	OUTUBRO	NOVEMBRO	DEZEMBRO	TOTAL	JANEIRO	FEVEREIRO	MARÇO	ABRIL	MAIO	JUNHO	JULHO	AGOSTO	SETEMBRO	OUTUBRO	NOVEMBRO	DEZEMBRO	TOTAL
Coqueluche	2	1	—	—	3	—	1	—	—	1	4	—	12	3	2	2	—	1	2	8	8	3	9	2	6	46
Difteria	20	25	23	29	18	35	22	16	9	11	10	8	226	16	6	21	20	21	5	8	7	6	18	12	9	149
Disenteria amebiana	12	17	16	14	7	17	8	3	14	19	13	13	153	11	12	18	11	10	16	21	15	43	70	46	57	330
Disenteria bacilar	11	2	—	1	3	1	1	3	4	6	10	13	55	7	4	4	14	1	—	3	2	6	4	5	4	54
Escarlatina	—	—	—	—	—	—	—	—	—	—	—	—	—	—	—	—	—	—	—	—	—	—	—	—	—	—
Febre amarela	—	—	—	—	—	—	—	—	—	—	—	—	—	—	—	—	—	—	—	—	—	—	—	—	—	—
Febres tif. e paratifóides	27	31	13	7	11	13	5	2	2	4	7	12	134	12	10	9	6	4	7	5	9	10	18	4	6	100
Gripe	—	—	—	—	—	—	—	—	—	—	—	—	—	—	—	—	—	—	—	—	—	—	—	—	—	—
Meningite meningocócica	2	3	22	1	1	4	9	32	16	14	7	5	116	12	12	15	10	8	12	20	9	28	10	4	11	151
Peste	—	—	—	—	—	—	—	—	—	—	—	—	—	—	—	—	—	—	—	—	—	—	—	—	—	—
Poliomielite	—	—	—	—	—	—	—	—	—	—	—	—	—	—	—	—	—	—	—	—	—	—	—	—	—	—
Sarampo	1	—	—	—	1	—	—	3	4	3	4	4	20	1	2	1	—	2	8	6	6	4	7	2	—	39
Tifo exantemático	—	—	—	—	1	—	1	1	—	1	—	—	4	—	—	—	1	—	4	—	—	3	4	2	—	14
Tuberculose pulmonar	53	59	68	60	57	60	64	74	68	76	67	54	760	71	57	75	67	64	62	71	78	83	81	67	88	864
Varíola (inclusive alastrim)	9	—	6	5	6	20	16	26	13	18	22	24	165	18	18	12	5	19	7	4	32	49	64	3	—	231

(*) — Confirmados acrescidos de óbitos de casos não conhecidos em vida.
(**) — A coleta dêstes dados se iniciou em julho de 1943.
NOTA: — Os dados sôbre febre amarela e peste foram fornecidos pelos respectivos Serviços Nacionais.

Casos (*) das principais doenças transmissíveis em GOIÂNIA

DOENÇAS	1943 (**)													1944											
	JANEIRO	FEVEREIRO	MARÇO	ABRIL	MAIO	JUNHO	JULHO	AGOSTO	SETEMBRO	OUTUBRO	NOVEMBRO	DEZEMBRO	TOTAL	JANEIRO	FEVEREIRO	MARÇO	ABRIL	MAIO	JUNHO	JULHO	AGOSTO	SETEMBRO	OUTUBRO	NOVEMBRO	DEZEMBRO	TOTAL
Coqueluche							5	—	2	—	—	—	7	—	—	2	1	—	—	2	—	—	—	—	—	5
Difteria							2	—	4	1	2	1	10	1	3	2	2	—	1	1	1	2	3	—	—	16
Disenteria amebiana							—	—	—	—	—	—	—	—	—	—	—	—	—	—	—	—	1	—	—	1
Disenteria bacilar							12	—	—	—	—	—	12	—	—	—	2	2	1	2	—	1	3	—	—	11
Escarlatina							—	—	—	—	—	—	—	—	—	—	—	—	—	—	—	—	—	—	—	—
Febre amarela							—	—	—	—	—	—	—	—	—	—	—	—	—	—	—	—	—	—	—	—
Febres tif. e paratifóides							—	—	—	—	2	3	5	1	4	—	—	—	1	2	—	—	—	—	6	14
Gripe							16	—	—	—	—	—	16	—	—	—	1	—	—	1	—	—	2	1	—	5
Meningite meningocócica							—	—	—	—	—	—	—	—	—	—	—	—	—	—	—	—	1	—	—	1
Peste							—	—	—	—	—	—	—	—	—	—	—	—	—	—	—	—	—	—	—	—
Poliomielite							—	—	—	—	—	—	—	—	—	—	—	—	—	—	—	—	—	—	—	—
Sarampo							21	—	2	3	—	—	26	2	—	1	—	—	—	—	—	1	1	2	—	7
Tifo exantemático							—	—	—	—	—	—	—	—	—	—	—	—	—	—	—	—	—	—	—	—
Tuberculose pulmonar							1	—	—	1	—	—	2	—	—	1	—	—	1	1	—	1	1	—	—	5
Varíola (inclusive alastrim)							2	—	9	7	—	—	18	1	—	1	2	—	5	6	1	4	—	1	—	21

Casos (*) das principais doenças transmissíveis em GOIÂNIA

DOENÇAS	1945													1946											
	JANEIRO	FEVEREIRO	MARÇO	ABRIL	MAIO	JUNHO	JULHO	AGOSTO	SETEMBRO	OUTUBRO	NOVEMBRO	DEZEMBRO	TOTAL	JANEIRO	FEVEREIRO	MARÇO	ABRIL	MAIO	JUNHO	JULHO	AGOSTO	SETEMBRO	OUTUBRO	NOVEMBRO	DEZEMBRO	TOTAL
Coqueluche	—	—	2	8	4	—	1	—	—	—	—	—	15	—	—	—	—	—	—	—	—	—	—	—	—	—
Difteria	—	—	2	—	—	1	4	1	—	1	—	—	9	—	1	—	—	—	1	1	—	3	2	1	—	1	10
Disenteria amebiana	—	—	—	—	—	—	—	—	—	—	1	—	1	—	—	—	—	—	—	—	—	—	—	—	1	—	1
Disenteria bacilar	—	—	—	—	—	—	—	—	—	—	5	—	5	—	—	—	—	—	—	1	1	—	2	—	1	1	6
Escarlatina	—	—	—	—	—	—	—	—	—	—	—	—	—	—	—	—	—	—	—	—	—	—	—	—	—	—	—
Febre amarela	—	—	1	—	—	—	—	—	—	—	—	—	1	—	—	—	—	—	—	—	—	—	—	—	—	—	—
Febres tif. e paratifóides	—	—	—	—	—	—	1	—	—	—	—	—	1	5	—	—	—	—	2	—	—	1	—	—	1	—	9
Gripe	—	—	—	—	—	—	—	—	—	—	—	—	—	—	—	—	—	—	—	1	—	—	—	1	—	—	2
Meningite meningocócica	—	—	—	—	—	—	—	1	—	—	—	—	1	—	—	—	—	—	—	—	—	1	—	—	—	—	1
Peste	—	—	—	—	—	—	—	—	—	—	—	—	—	—	—	—	—	—	—	—	—	—	—	—	—	—	—
Poliomielite	—	—	—	—	—	—	—	—	—	—	—	—	—	—	—	—	—	—	—	—	—	—	—	—	—	—	—
Sarampo	—	—	—	—	—	—	—	—	—	—	—	—	—	1	—	—	1	—	—	—	—	2	5	—	3	2	14
Tifo exantemático	—	—	—	—	—	—	—	—	—	—	—	—	—	—	—	—	—	—	—	—	—	—	—	—	—	—	—
Tuberculose pulmonar	1	1	—	—	—	—	—	—	—	—	—	—	2	—	—	—	—	—	1	1	1	1	3	—	1	8
Varíola (inclusive alastrim)	—	—	—	—	—	—	—	—	3	—	—	—	3	—	—	—	—	—	—	—	—	—	—	—	—	—	—

(*) — Confirmados acrescidos de óbitos de casos não conhecidos em vida.
(**) — A coleta dêstes dados se iniciou em julho de 1943.
NOTA: — Os dados sôbre febre amarela e peste foram fornecidos pelos respectivos Serviços Nacion

Casos (*) das principais doenças transmissíveis em CUIABÁ

DOENÇAS	1943 (**)													1944											
	JANEIRO	FEVEREIRO	MARÇO	ABRIL	MAIO	JUNHO	JULHO	AGOSTO	SETEMBRO	OUTUBRO	NOVEMBRO	DEZEMBRO	TOTAL	JANEIRO	FEVEREIRO	MARÇO	ABRIL	MAIO	JUNHO	JULHO	AGOSTO	SETEMBRO	OUTUBRO	NOVEMBRO	DEZEMBRO	TOTAL
Coqueluche							—	9	—	12	103	138	262	147	48	69	5	7	4	1	1	1	—	—	3	285
Difteria							—	1	—	—	1	1	3	—	1	—	—	—	—	—	—	—	—	—	—	1
Disenteria amebiana							1	—	—	—	1	—	2	—	—	1	1	—	—	—	—	—	—	1	—	3
Disenteria bacilar							1	—	—	—	2	—	3	1	—	1	—	—	—	—	1	—	—	2	—	5
Escarlatina							—	—	—	—	—	—	—	—	—	—	—	—	—	—	—	—	—	—	—	—
Febre amarela							—	—	—	—	—	—	—	2	—	—	—	—	—	—	—	—	—	—	—	2
Febres tif. e paratifóides							—	—	—	—	—	—	—	2	1	—	—	—	—	1	—	—	—	—	—	5
Gripe							—	—	—	—	2	—	2	2	1	1	1	2	2	—	—	—	—	1	—	10
Meningite meningocócica							—	—	—	—	—	—	—	—	—	—	—	—	—	—	—	—	—	—	—	—
Peste							—	—	—	—	—	—	—	—	—	—	—	—	—	—	—	—	—	—	—	—
Poliomielite							—	—	—	—	—	—	—	—	—	—	—	—	—	—	—	—	—	—	—	—
Sarampo							—	1	—	—	—	—	1	—	1	—	—	—	—	—	—	—	1	1	6	9
Tifo exantemático							—	—	—	—	—	—	—	—	1	—	—	—	—	—	—	—	—	—	—	1
Tuberculose pulmonar							3	4	4	4	5	3	23	3	6	6	3	3	6	11	7	8	6	3	4	66
Varíola (inclusive alastrim)							—	—	—	—	—	—	—	—	—	—	—	—	—	—	—	—	—	—	—	—

Casos (*) das principais doenças transmissíveis em CUIABÁ

DOENÇAS	1945													1946											
	JANEIRO	FEVEREIRO	MARÇO	ABRIL	MAIO	JUNHO	JULHO	AGOSTO	SETEMBRO	OUTUBRO	NOVEMBRO	DEZEMBRO	TOTAL	JANEIRO	FEVEREIRO	MARÇO	ABRIL	MAIO	JUNHO	JULHO	AGOSTO	SETEMBRO	OUTUBRO	NOVEMBRO	DEZEMBRO	TOTAL
Coqueluche	3	18	9	20	2	—	10	—	1	—	6	—	69	4	7	2	1	17	1	—	2	—	—	—	—	34
Difteria	1	—	—	—	—	—	1	—	—	—	1	—	3	—	—	—	—	—	—	—	1	—	—	—	—	1
Disenteria amebiana	—	—	—	—	—	—	—	—	—	—	—	—	—	—	—	—	—	—	—	—	—	—	—	—	—	—
Disenteria bacilar	—	—	—	—	—	—	—	—	—	—	—	—	—	—	—	—	—	—	—	—	—	—	—	—	—	—
Escarlatina	—	—	—	—	—	—	—	—	—	—	—	—	—	—	—	—	—	—	—	—	—	—	—	—	—	—
Febre amarela	—	—	—	—	—	—	—	—	—	—	—	—	—	—	—	—	—	—	—	—	—	—	—	—	—	—
Febres tif. e paratifóides	—	—	—	—	—	—	—	1	—	—	4	1	6	1	—	—	—	3	—	—	—	—	—	—	—	4
Gripe	—	2	—	2	2	1	—	3	—	2	1	—	13	—	—	—	—	—	—	—	—	—	—	—	—	—
Meningite meningocócica	—	—	—	—	—	—	—	—	—	—	—	—	—	—	—	—	—	—	—	—	—	—	—	—	—	—
Peste	—	—	—	—	—	—	—	—	—	—	—	—	—	—	—	—	—	—	—	—	—	—	—	—	—	—
Poliomielite	—	—	—	—	—	—	17	1	—	—	—	—	18	—	—	1	—	—	—	—	—	—	—	—	—	1
Sarampo	3	1	5	20	17	—	13	12	14	1	1	—	87	1	1	—	—	—	—	—	—	—	2	—	1	5
Tifo exantemático	—	—	—	—	—	—	—	—	—	—	—	—	—	—	—	—	—	—	—	—	—	1	—	—	—	1
Tuberculose pulmonar	5	5	3	4	5	2	5	3	4	5	8	14	63	6	4	5	3	10	4	2	10	3	5	6	1	59
Varíola (inclusive alastrim)	—	—	—	—	—	—	—	—	—	—	—	—	—	—	—	—	—	—	—	—	—	1	—	—	—	1

(*) — Confirmados acrescidos de óbitos de casos não conhecidos em vida.
(**) — A colcta dêstes dados se iniciou em julho de 1943.
NOTA: — Os dados sôbre febre amarela e peste foram fornecidos pelos respectivos Serviços Nacionais.

Departamento de Imprensa Nacional
Rio de Janeiro - Brasil - 1951

Êste livro deve ser devolvido na última data carimbada

			Imp. Nacional

M. FAZENDA
D.A. - NRA - GB
37960
COM INVENTARIO
PORT. 114/73

Biblioteca do Ministério da Fazenda

6020-48 312.0981
A636

Brasil. Serv. fed. de bioestatistica
AUTOR
Anuario de bioestatistica - 1933-38/
TÍTULO
1942-46
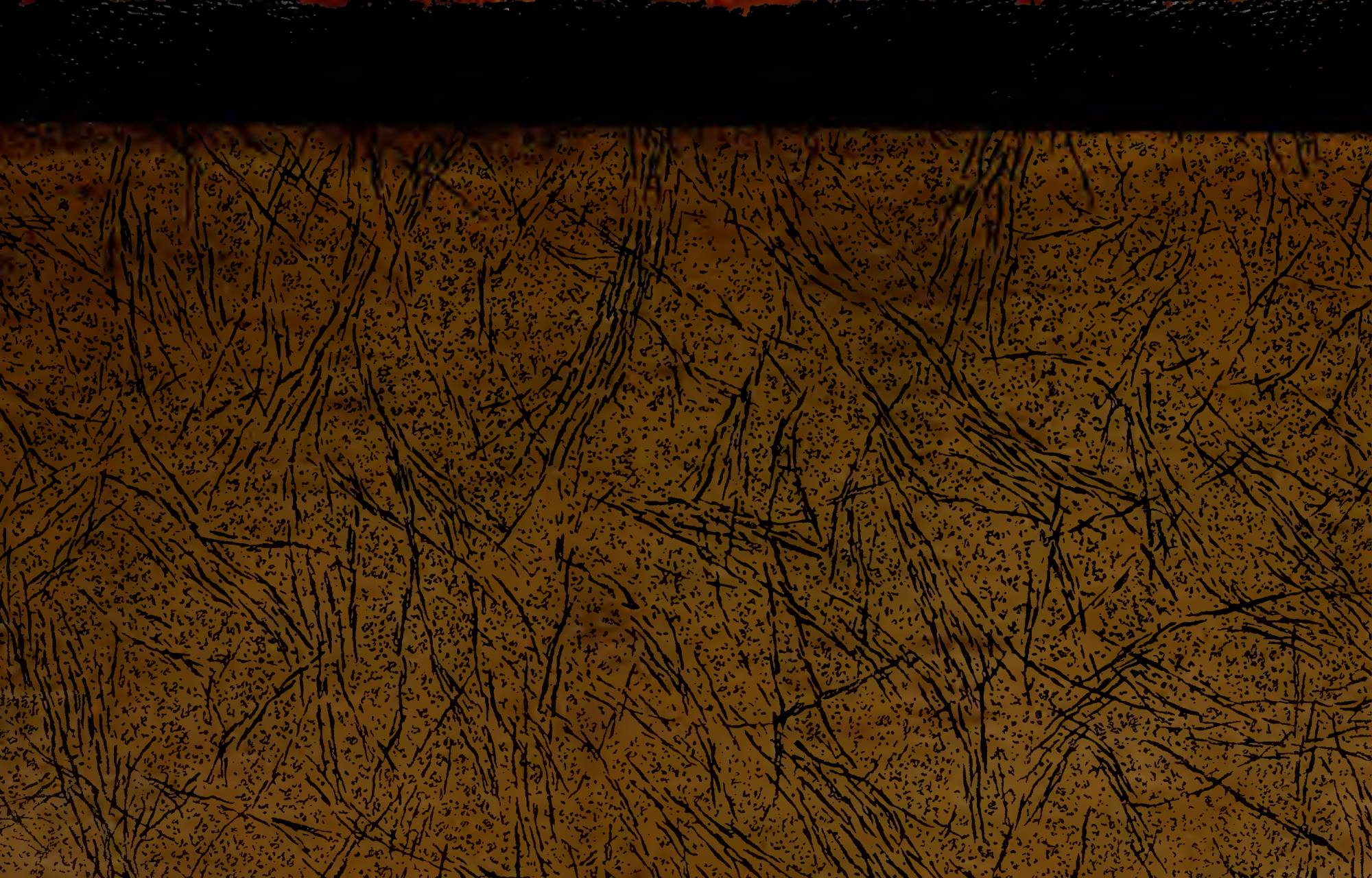
Devolver em	NOME DO LEITOR